



Raja Mahendra Pratap Singh State University, Aligarh

Examination-2022-23

ADMIT CARD

(1004) BACHELOR OF SCIENCE (B.Sc. Sem-I)

Category: BACK

Name of Student: ABHAY PRATAP SINGH

Roll No. 2200090041002

Father's Name: RKESH KUMAR SINGH

Enroll.No.: RMPSU21105192

Mother's Name: GYAN DEVI

Form No.: 2218812

Gender: Male



College Name: (2202) SRI VARSHNEY COLLEGE, ALIGARH

Examination Centre: (2202) SRI VARSHNEY COLLEGE, ALIGARH

Paper Code and Titles

S.No	Subcode	Subject	Paper Name	Paper Category	Paper Type
1	B010101T	PHYSICS	Mathematical Physics & Newtonian Mechanics		Theory
2	B030101T	MATHEMATICS	Differential Calculus & Integral Calculus		THEORY
3	Z998101T	CO-CURRICULAR	FOOD, NUTRITION AND HYGIENE		Theory



Print(ID) 58314



Controller of Examination

आवश्यक सूचनायें :-

1. इस प्रवेश पत्र के द्वारा विद्यार्थी की परीक्षा में सम्मिलित होने के लिये पात्रता उसके द्वारा परीक्षा फार्म में दिये गये विवरण/सूचनाओं के सत्यापन के अधीन होगी।
2. विद्यार्थी द्वारा बहिष्कार और हड़ताल के मामले में सम्बन्धित प्रश्न पत्र में अनुपस्थित माना जायेगा और वह विश्वविद्यालय के नियमों के अनुसार दंडित किये जाने का उत्तरदायी होगा।
3. परीक्षा कार्यक्रम विश्वविद्यालय की वेबसाइट <https://rmpssu.org> पर उपलब्ध है।
4. कृपया विश्वविद्यालय की वेबसाइट <https://rmpssu.org> पर उपलब्ध परीक्षा कार्यक्रम के साथ प्रवेश पत्र पर परीक्षा की तिथि तथा परीक्षा के समय की पुनः जांच कर लें।
5. विद्यार्थी/परीक्षा केन्द्र अधीक्षक को सूचित किया जाता है कि वह अपना नाम, पिता का नाम, माता का नाम, लिंग, वर्ग और परीक्षा के विषय की पुनः जांच कर लें। कोई विसंगति होने पर आप अपने कालेज के प्रधानाचार्य को सूचित करें तथा यह विसंगति परीक्षा से पूर्व शुद्ध करवा लें।
6. विद्यार्थी/परीक्षा केन्द्र अधीक्षक को सूचित किया जाता है कि वह अपनी उत्तर पुस्तिका पर पहचान का कोई भी चिन्ह जैसे नाम, मोबाइल नम्बर रोल नम्बर या कोई भी अन्य चिन्ह जिससे उसकी पहचान हो सके न छोड़ें, अपनी उत्तर पुस्तिका के मुख्य पृष्ठ के पार्ट-1 पर महाविद्यालय की मुहर का निशान न लगाये अन्यथा आपका यह कृत्य अनुचित कार्य/साधन (UFM) में सम्मिलित किया जायेगा।
7. केवल सफेद रंग के धागे का प्रयोग ग्राफ पेपर को उत्तर पुस्तिका के साथ बांधने के लिए करें। अन्यथा आपका यह कृत्य अनुचित कार्य/साधन (UFM) में सम्मिलित किया जायेगा।
8. अग्रलिखित पाठ्यक्रमों की परीक्षाओं के समय सामान्य कैलकुलेटर का प्रयोग करने की अनुमति है (B.Com, BBA, B.Com(Voc) & M.Com)



Raja Mahendra Pratap Singh State University, Aligarh

Examination-2022-23

ADMIT CARD

(1004) BACHELOR OF SCIENCE (B.Sc. Sem-I)

Category:BACK

Name of Student: AJAY SAINI

Roll No. 2200090041013

Father's Name: RAJ KUMAR

Enroll.No.:RMPSU21105203

Mother's Name: NARMADA DEVI

Form No.: 2218286

Gender: Male



College Name: (2202) SRI VARSHNEY COLLEGE, ALIGARH

Examination Centre: (2202) SRI VARSHNEY COLLEGE, ALIGARH

Paper Code and Titles

S.No	Subcode	Subject	Paper Name	Paper Category	Paper Type
1	A050101T	HISTORY	Ancient and Early Medieval India(Till 1206 A.D.)		Theory



Print(ID) 57841

Controller of Examination

आवश्यक सूचनायें :-

1. इस प्रवेश पत्र के द्वारा विद्यार्थी की परीक्षा में सम्मिलित होने के लिये पात्रता उसके द्वारा परीक्षा फार्म में दिये गये विवरण/सूचनाओं के सत्यापन के अधीन होगी।
2. विद्यार्थी द्वारा बहिष्कार और हड़ताल के मामले में सम्बन्धित प्रश्न पत्र में अनुपस्थित माना जायेगा और वह विश्वविद्यालय के नियमों के अनुसार दंडित किये जाने का उत्तरदायी होगा।
3. परीक्षा कार्यक्रम विश्वविद्यालय की वेबसाइट <https://rmpssu.org> पर उपलब्ध है।
4. कृपया विश्वविद्यालय की वेबसाइट <https://rmpssu.org> पर उपलब्ध परीक्षा कार्यक्रम के साथ प्रवेश पत्र पर परीक्षा की तिथि तथा परीक्षा के समय की पुनः जांच कर लें।
5. विद्यार्थी/परीक्षा केन्द्र अधीक्षक को सूचित किया जाता है कि वह अपना नाम, पिता का नाम, माता का नाम, लिंग, वर्ग और परीक्षा के विषय की पुनः जांच कर लें। कोई विसंगति होने पर आप अपने कालेज के प्रधानाचार्य को सूचित करें तथा यह विसंगति परीक्षा से पूर्व शुद्ध करवा लें।
6. विद्यार्थी/परीक्षा केन्द्र अधीक्षक को सूचित किया जाता है कि वह अपनी उत्तर पुस्तिका पर पहचान का कोई भी चिन्ह जैसे नाम, मोबाइल नम्बर, रोल नम्बर या कोई भी अन्य चिन्ह जिससे उसकी पहचान हो सके न छोड़ें, अपनी उत्तर पुस्तिका के मुख्य पृष्ठ के पार्ट-1 पर महाविद्यालय की मुहर का निशान न लगाये अन्यथा आपका यह कृत्य अनुचित कार्य/साधन (UFM) में सम्मिलित किया जायेगा।
7. केवल सफेद रंग के धागे का प्रयोग ग्राफ पेपर को उत्तर पुस्तिका के साथ बांधने के लिए करें। अन्यथा आपका यह कृत्य अनुचित कार्य/साधन (UFM) में सम्मिलित किया जायेगा।
8. अग्रलिखित पाठ्यक्रमों की परीक्षाओं के समय सामान्य कैलकुलेटर का प्रयोग करने की अनुमति है (B.Com, BBA, B.Com(Voc) & M.Com)



Raja Mahendra Pratap Singh State University, Aligarh

Examination-2022-23

ADMIT CARD

(1004) BACHELOR OF SCIENCE (B.Sc. Sem-I)

Category: BACK

Name of Student: AJEET RAJPUT

Roll No. 2200090041014

Father's Name: CHANDRA BHAN

Enroll.No.: RMPSSU21105204

Mother's Name: SHYAM BETI

Form No.: 2218300

Gender: Male



College Name: (2202) SRI VARSHNEY COLLEGE, ALIGARH

Examination Centre: (2202) SRI VARSHNEY COLLEGE, ALIGARH

Paper Code and Titles

S.No	Subcode	Subject	Paper Name	Paper Category	Paper Type
1	B030101T	MATHEMATICS	Differential Calculus & Integral Calculus		THEORY



Print(ID) 57855



Controller of Examination

आवश्यक सूचनाएँ :-

1. इस प्रवेश पत्र के द्वारा विद्यार्थी की परीक्षा में सम्मिलित होने के लिये पात्रता उसके द्वारा परीक्षा फार्म में दिये गये विवरण/सूचनाओं के सत्यापन के अधीन होगी।
2. विद्यार्थी द्वारा बहिष्कार और हड़ताल के मामले में सम्बन्धित प्रश्न पत्र में अनुपस्थित माना जायेगा और वह विश्वविद्यालय के नियमों के अनुसार दंडित किये जाने का उत्तरदायी होगा।
3. परीक्षा कार्यक्रम विश्वविद्यालय की वेबसाइट <https://rmpssu.org> पर उपलब्ध है।
4. कृपया विश्वविद्यालय की वेबसाइट <https://rmpssu.org> पर उपलब्ध परीक्षा कार्यक्रम के साथ प्रवेश पत्र पर परीक्षा की तिथि तथा परीक्षा के समय की पुनः जांच कर लें।
5. विद्यार्थी/परीक्षा केन्द्र अधीक्षक को सूचित किया जाता है कि वह अपना नाम, पिता का नाम, माता का नाम, लिंग, वर्ग और परीक्षा के विषय की पुनः जांच कर लें। कोई विसंगति होने पर आप अपने कालेज के प्रधानाचार्य को सूचित करें तथा यह विसंगति परीक्षा से पूर्व शुद्ध करवा लें।
6. विद्यार्थी/परीक्षा केन्द्र अधीक्षक को सूचित किया जाता है कि वह अपनी उत्तर पुस्तिका पर पहचान का कोई भी चिन्ह जैसे नाम, मोबाइल नम्बर, रोल नम्बर या कोई भी अन्य चिन्ह जिससे उसकी पहचान हो सके न छोड़ें, अपनी उत्तर पुस्तिका के मुख्य पृष्ठ के पार्ट-1 पर महाविद्यालय की मुहर का निशान न लगाये अन्यथा आपका यह कृत्य अनुचित कार्य/साधन (UFM) में सम्मिलित किया जायेगा।
7. केवल सफेद रंग के धागे का प्रयोग ग्राफ पेपर को उत्तर पुस्तिका के साथ बांधने के लिए करें। अन्यथा आपका यह कृत्य अनुचित कार्य/साधन (UFM) में सम्मिलित किया जायेगा।
8. अग्रलिखित पाठ्यक्रमों की परीक्षाओं के समय सामान्य कैलकुलेटर का प्रयोग करने की अनुमति है (B.Com, BBA, B.Com(Voc) & M.Com)



Raja Mahendra Pratap Singh State University, Aligarh

Examination-2022-23

ADMIT CARD

(1004) BACHELOR OF SCIENCE (B.Sc. Sem-I)

Category: BACK

Name of Student: AKHILESH KUMAR

Roll No. 2200090041018

Father's Name: SHRI RADHE

Enroll.No.: RMPSU21105208

Mother's Name: GYAN DEVI

Form No.: 2218245

Gender: Male



College Name: (2202) SRI VARSHNEY COLLEGE, ALIGARH

Examination Centre: (2202) SRI VARSHNEY COLLEGE, ALIGARH

Paper Code and Titles

S.No	Subcode	Subject	Paper Name	Paper Category	Paper Type
1	B030101T	MATHEMATICS	Differential Calculus & Integral Calculus		THEORY



Print(ID) 57800



Controller of Examination

आवश्यक सूचनाएँ :-

1. इस प्रवेश पत्र के द्वारा विद्यार्थी की परीक्षा में सम्मिलित होने के लिये पात्रता उसके द्वारा परीक्षा फार्म में दिये गये विवरण/सूचनाओं के सत्यापन के अधीन होगी।
2. विद्यार्थी द्वारा बहिष्कार और हड़ताल के मामले में सम्बन्धित प्रश्न पत्र में अनुपस्थित माना जायेगा और वह विश्वविद्यालय के नियमों के अनुसार दंडित किये जाने का उत्तरदायी होगा।
3. परीक्षा कार्यक्रम विश्वविद्यालय की वेबसाइट <https://rmpssu.org> पर उपलब्ध है।
4. कृपया विश्वविद्यालय की वेबसाइट <https://rmpssu.org> पर उपलब्ध परीक्षा कार्यक्रम के साथ प्रवेश पत्र पर परीक्षा की तिथि तथा परीक्षा के समय की पुनः जांच कर लें।
5. विद्यार्थी/परीक्षा केन्द्र अधीक्षक को सूचित किया जाता है कि वह अपना नाम, पिता का नाम, माता का नाम, लिंग, वर्ग और परीक्षा के विषय की पुनः जांच कर लें। कोई विसंगति होने पर आप अपने कालेज के प्रधानाचार्य को सूचित करें तथा यह विसंगति परीक्षा से पूर्व शुद्ध करवा लें।
6. विद्यार्थी/परीक्षा केन्द्र अधीक्षक को सूचित किया जाता है कि वह अपनी उत्तर पुस्तिका पर पहचान का कोई भी चिन्ह जैसे नाम, मोबाइल नम्बर, रोल नम्बर या कोई भी अन्य चिन्ह जिससे उसकी पहचान हो सके न छोड़ें, अपनी उत्तर पुस्तिका के मुख्य पृष्ठ के पार्ट-1 पर महाविद्यालय की मुहर का निशान न लगाये अन्यथा आपका यह कृत्य अनुचित कार्य/साधन (UFM) में सम्मिलित किया जायेगा।
7. केवल सफेद रंग के धागे का प्रयोग ग्राफ पेपर को उत्तर पुस्तिका के साथ बांधने के लिए करें। अन्यथा आपका यह कृत्य अनुचित कार्य/साधन (UFM) में सम्मिलित किया जायेगा।
8. अग्रलिखित पाठ्यक्रमों की परीक्षाओं के समय सामान्य कैलकुलेटर का प्रयोग करने की अनुमति है (B.Com, BBA, B.Com(Voc) & M.Com)



Raja Mahendra Pratap Singh State University, Aligarh

Examination-2022-23

ADMIT CARD

(1004) BACHELOR OF SCIENCE (B.Sc. Sem-I)

Category: BACK

Name of Student: AMAAN MALIK

Roll No. 2200090041022

Father's Name: ANWAR KHAN

Enroll.No.: RMPSSU21105212

Mother's Name: MEHRUN NISHA

Form No.: 2222272

Gender: Male



College Name: (2202) SRI VARSHNEY COLLEGE, ALIGARH

Examination Centre: (2202) SRI VARSHNEY COLLEGE, ALIGARH

Paper Code and Titles

S.No	Subcode	Subject	Paper Name	Paper Category	Paper Type
1	E020101T	PHYSICAL EDUCATION	Elements of Physical Education		THEORY



Print(ID) 59927



Controller of Examination

आवश्यक सूचनाएँ :-

1. इस प्रवेश पत्र के द्वारा विद्यार्थी की परीक्षा में सम्मिलित होने के लिये पात्रता उसके द्वारा परीक्षा फार्म में दिये गये विवरण/सूचनाओं के सत्यापन के अधीन होगी।
2. विद्यार्थी द्वारा बहिष्कार और हड़ताल के मामले में सम्बन्धित प्रश्न पत्र में अनुपस्थित माना जायेगा और वह विश्वविद्यालय के नियमों के अनुसार दंडित किये जाने का उत्तरदायी होगा।
3. परीक्षा कार्यक्रम विश्वविद्यालय की वेबसाइट <https://rmpssu.org> पर उपलब्ध है।
4. कृपया विश्वविद्यालय की वेबसाइट <https://rmpssu.org> पर उपलब्ध परीक्षा कार्यक्रम के साथ प्रवेश पत्र पर परीक्षा की तिथि तथा परीक्षा के समय की पुनः जांच कर लें।
5. विद्यार्थी/परीक्षा केन्द्र अधीक्षक को सूचित किया जाता है कि वह अपना नाम, पिता का नाम, माता का नाम, लिंग, वर्ग और परीक्षा के विषय की पुनः जांच कर लें। कोई विसंगति होने पर आप अपने कालेज के प्रधानाचार्य को सूचित करें तथा यह विसंगति परीक्षा से पूर्व शुद्ध करवा लें।
6. विद्यार्थी/परीक्षा केन्द्र अधीक्षक को सूचित किया जाता है कि वह अपनी उत्तर पुस्तिका पर पहचान का कोई भी चिन्ह जैसे नाम, मोबाइल नम्बर, रोल नम्बर या कोई भी अन्य चिन्ह जिससे उसकी पहचान हो सके न छोड़ें, अपनी उत्तर पुस्तिका के मुख्य पृष्ठ के पार्ट-1 पर महाविद्यालय की मुहर का निशान न लगाये अन्यथा आपका यह कृत्य अनुचित कार्य/साधन (UFM) में सम्मिलित किया जायेगा।
7. केवल सफेद रंग के धागे का प्रयोग ग्राफ पेपर को उत्तर पुस्तिका के साथ बांधने के लिए करें। अन्यथा आपका यह कृत्य अनुचित कार्य/साधन (UFM) में सम्मिलित किया जायेगा।
8. अग्रलिखित पाठ्यक्रमों की परीक्षाओं के समय सामान्य कैलकुलेटर का प्रयोग करने की अनुमति है (B.Com, BBA, B.Com(Voc) & M.Com)



Raja Mahendra Pratap Singh State University, Aligarh

Examination-2022-23

ADMIT CARD

(1004) BACHELOR OF SCIENCE (B.Sc. Sem-I)

Category: BACK

Name of Student: AMAN PRATAP SINGH

Roll No. 2200090041025

Father's Name: GAJENDRA SINGH

Enroll.No.: RMPSSU21105215

Mother's Name: SANDHYA SINGH

Form No.: 2218270

Gender: Male



College Name: (2202) SRI VARSHNEY COLLEGE, ALIGARH

Examination Centre: (2202) SRI VARSHNEY COLLEGE, ALIGARH

Paper Code and Titles

S.No	Subcode	Subject	Paper Name	Paper Category	Paper Type
1	B030101T	MATHEMATICS	Differential Calculus & Integral Calculus		THEORY
2	B030102P	MATHEMATICS	PRACTICAL		Practical



Print(ID) 57825



Controller of Examination

आवश्यक सूचनाएँ :-

1. इस प्रवेश पत्र के द्वारा विद्यार्थी की परीक्षा में सम्मिलित होने के लिये पात्रता उसके द्वारा परीक्षा फार्म में दिये गये विवरण/सूचनाओं के सत्यापन के अधीन होगी।
2. विद्यार्थी द्वारा बहिष्कार और हड़ताल के मामले में सम्बन्धित प्रश्न पत्र में अनुपस्थित माना जायेगा और वह विश्वविद्यालय के नियमों के अनुसार दंडित किये जाने का उत्तरदायी होगा।
3. परीक्षा कार्यक्रम विश्वविद्यालय की वेबसाइट <https://rmpssu.org> पर उपलब्ध है।
4. कृपया विश्वविद्यालय की वेबसाइट <https://rmpssu.org> पर उपलब्ध परीक्षा कार्यक्रम के साथ प्रवेश पत्र पर परीक्षा की तिथि तथा परीक्षा के समय की पुनः जांच कर लें।
5. विद्यार्थी/परीक्षा केन्द्र अधीक्षक को सूचित किया जाता है कि वह अपना नाम, पिता का नाम, माता का नाम, लिंग, वर्ग और परीक्षा के विषय की पुनः जांच कर लें। कोई विसंगति होने पर आप अपने कालेज के प्रधानाचार्य को सूचित करें तथा यह विसंगति परीक्षा से पूर्व शुद्ध करवा लें।
6. विद्यार्थी/परीक्षा केन्द्र अधीक्षक को सूचित किया जाता है कि वह अपनी उत्तर पुस्तिका पर पहचान का कोई भी चिन्ह जैसे नाम, मोबाइल नम्बर, रोल नम्बर या कोई भी अन्य चिन्ह जिससे उसकी पहचान हो सके न छोड़ें, अपनी उत्तर पुस्तिका के मुख्य पृष्ठ के पार्ट-1 पर महाविद्यालय की मुहर का निशान न लगाये अन्यथा आपका यह कृत्य अनुचित कार्य/साधन (UFM) में सम्मिलित किया जायेगा।
7. केवल सफेद रंग के धागे का प्रयोग ग्राफ पेपर को उत्तर पुस्तिका के साथ बांधने के लिए करें। अन्यथा आपका यह कृत्य अनुचित कार्य/साधन (UFM) में सम्मिलित किया जायेगा।
8. अग्रलिखित पाठ्यक्रमों की परीक्षाओं के समय सामान्य कैलकुलेटर का प्रयोग करने की अनुमति है (B.Com, BBA, B.Com(Voc) & M.Com)



Raja Mahendra Pratap Singh State University, Aligarh

Examination-2022-23

ADMIT CARD

(1004) BACHELOR OF SCIENCE (B.Sc. Sem-I)

Category:BACK

Name of Student: ANIS

Roll No. 2200090041033

Father's Name: BHAGWATI PRASAD

Enroll.No.:RMPSSU21105223

Mother's Name: MADHU BALA

Form No.: 2218269

Gender:
Female



College Name: (2202) SRI VARSHNEY COLLEGE, ALIGARH

Examination Centre: (2202) SRI VARSHNEY COLLEGE, ALIGARH

Paper Code and Titles

S.No	Subcode	Subject	Paper Name	Paper Category	Paper Type
1	B050101T	ZOOLOGY	Cytology, Genetics and Infectious Diseases		Theory



Print(ID) 57824

[Signature]

Controller of
Examination

आवश्यक सूचनाएँ :-

1. इस प्रवेश पत्र के द्वारा विद्यार्थी की परीक्षा में सम्मिलित होने के लिये पात्रता उसके द्वारा परीक्षा फार्म में दिये गये विवरण/सूचनाओं के सत्यापन के अधीन होगी।
2. विद्यार्थी द्वारा बहिष्कार और हड़ताल के मामले में सम्बन्धित प्रश्न पत्र में अनुपस्थित माना जायेगा और वह विश्वविद्यालय के नियमों के अनुसार दंडित किये जाने का उत्तरदायी होगा।
3. परीक्षा कार्यक्रम विश्वविद्यालय की वेबसाइट <https://rmpssu.org> पर उपलब्ध है।
4. कृपया विश्वविद्यालय की वेबसाइट <https://rmpssu.org> पर उपलब्ध परीक्षा कार्यक्रम के साथ प्रवेश पत्र पर परीक्षा की तिथि तथा परीक्षा के समय की पुनः जांच कर लें।
5. विद्यार्थी/परीक्षा केन्द्र अधीक्षक को सूचित किया जाता है कि वह अपना नाम, पिता का नाम, माता का नाम, लिंग, वर्ग और परीक्षा के विषय की पुनः जांच कर लें। कोई विसंगति होने पर आप अपने कालेज के प्रधानाचार्य को सूचित करें तथा यह विसंगति परीक्षा से पूर्व शुद्ध करवा लें।
6. विद्यार्थी/परीक्षा केन्द्र अधीक्षक को सूचित किया जाता है कि वह अपनी उत्तर पुस्तिका पर पहचान का कोई भी चिन्ह जैसे नाम, मोबाइल नम्बर, रोल नम्बर या कोई भी अन्य चिन्ह जिससे उसकी पहचान हो सके न छोड़ें, अपनी उत्तर पुस्तिका के मुख्य पृष्ठ के पार्ट-1 पर महाविद्यालय की मुहर का निशान न लगायें अन्यथा आपका यह कृत्य अनुचित कार्य/साधन (UFM) में सम्मिलित किया जायेगा।
7. केवल सफेद रंग के धागे का प्रयोग ग्राफ पेपर को उत्तर पुस्तिका के साथ बांधने के लिए करें। अन्यथा आपका यह कृत्य अनुचित कार्य/साधन (UFM) में सम्मिलित किया जायेगा।
8. अग्रलिखित पाठ्यक्रमों की परीक्षाओं के समय सामान्य कैलकुलेटर का प्रयोग करने की अनुमति है (B.Com, BBA, B.Com(Voc) & M.Com)



Raja Mahendra Pratap Singh State University, Aligarh

Examination-2022-23

ADMIT CARD

(1004) BACHELOR OF SCIENCE (B.Sc. Sem-I)

Category: BACK

Name of Student: ANUJ PRATAP SINGH

Roll No. 2200090041038

Father's Name: INDRA JEET SINGH

Enroll.No.: RMPSSU21105228

Mother's Name: VIJAY LAXMI

Form No.: 2218304

Gender: Male



College Name: (2202) SRI VARSHNEY COLLEGE, ALIGARH

Examination Centre: (2202) SRI VARSHNEY COLLEGE, ALIGARH

Paper Code and Titles

S.No	Subcode	Subject	Paper Name	Paper Category	Paper Type
1	B020101T	CHEMISTRY	Fundamentals of Chemistry		Theory
2	B050101T	ZOOLOGY	Cytology, Genetics and Infectious Diseases		Theory



Print(ID) 57859



Controller of Examination

आवश्यक सूचनाएँ :-

1. इस प्रवेश पत्र के द्वारा विद्यार्थी की परीक्षा में सम्मिलित होने के लिये पात्रता उसके द्वारा परीक्षा फार्म में दिये गये विवरण/सूचनाओं के सत्यापन के अधीन होगी।
2. विद्यार्थी द्वारा बहिष्कार और हड़ताल के मामले में सम्बन्धित प्रश्न पत्र में अनुपस्थित माना जायेगा और वह विश्वविद्यालय के नियमों के अनुसार दंडित किये जाने का उत्तरदायी होगा।
3. परीक्षा कार्यक्रम विश्वविद्यालय की वेबसाइट <https://rmpssu.org> पर उपलब्ध है।
4. कृपया विश्वविद्यालय की वेबसाइट <https://rmpssu.org> पर उपलब्ध परीक्षा कार्यक्रम के साथ प्रवेश पत्र पर परीक्षा की तिथि तथा परीक्षा के समय की पुनः जांच कर लें।
5. विद्यार्थी/परीक्षा केन्द्र अधीक्षक को सूचित किया जाता है कि वह अपना नाम, पिता का नाम, माता का नाम, लिंग, वर्ग और परीक्षा के विषय की पुनः जांच कर लें। कोई विसंगति होने पर आप अपने कालेज के प्रधानाचार्य को सूचित करें तथा यह विसंगति परीक्षा से पूर्व शुद्ध करवा लें।
6. विद्यार्थी/परीक्षा केन्द्र अधीक्षक को सूचित किया जाता है कि वह अपनी उत्तर पुस्तिका पर पहचान का कोई भी चिन्ह जैसे नाम, मोबाइल नम्बर, रोल नम्बर या कोई भी अन्य चिन्ह जिससे उसकी पहचान हो सके न छोड़ें, अपनी उत्तर पुस्तिका के मुख्य पृष्ठ के पार्ट-1 पर महाविद्यालय की मुहर का निशान न लगाये अन्यथा आपका यह कृत्य अनुचित कार्य/साधन (UFM) में सम्मिलित किया जायेगा।
7. केवल सफेद रंग के धागे का प्रयोग ग्राफ पेपर को उत्तर पुस्तिका के साथ बांधने के लिए करें। अन्यथा आपका यह कृत्य अनुचित कार्य/साधन (UFM) में सम्मिलित किया जायेगा।
8. अग्रलिखित पाठ्यक्रमों की परीक्षाओं के समय सामान्य कैलकुलेटर का प्रयोग करने की अनुमति है (B.Com, BBA, B.Com(Voc) & M.Com)



Raja Mahendra Pratap Singh State University, Aligarh

Examination-2022-23

ADMIT CARD

(1004) BACHELOR OF SCIENCE (B.Sc. Sem-I)

Category:BACK

Name of Student: ANUSHKA

Roll No. 2200090041040

Father's Name: SURENDRA KUMAR

Enroll.No.:RMPSSU21105230

Mother's Name: SARVESH DEVI

Form No.: 2218289

Gender:
Female



College Name: (2202) SRI VARSHNEY COLLEGE, ALIGARH

Examination Centre: (2202) SRI VARSHNEY COLLEGE, ALIGARH

Paper Code and Titles

S.No	Subcode	Subject	Paper Name	Paper Category	Paper Type
1	B020101T	CHEMISTRY	Fundamentals of Chemistry		Theory
2	B050101T	ZOOLOGY	Cytology, Genetics and Infectious Diseases		Theory
3	Z998101T	CO-CURRICULAR	FOOD,NUTRITION AND HYGIENE		Theory



Print(ID) 57844

Controller of
Examination

आवश्यक सूचनाएँ :-

1. इस प्रवेश पत्र के द्वारा विद्यार्थी की परीक्षा में सम्मिलित होने के लिये पात्रता उसके द्वारा परीक्षा फार्म में दिये गये विवरण/सूचनाओं के सत्यापन के अधीन होगी।
2. विद्यार्थी द्वारा बहिष्कार और हड़ताल के मामले में सम्बन्धित प्रश्न पत्र में अनुपस्थित माना जायेगा और वह विश्वविद्यालय के नियमों के अनुसार दंडित किये जाने का उत्तरदायी होगा।
3. परीक्षा कार्यक्रम विश्वविद्यालय की वेबसाइट <https://rmpssu.org> पर उपलब्ध है।
4. कृपया विश्वविद्यालय की वेबसाइट <https://rmpssu.org> पर उपलब्ध परीक्षा कार्यक्रम के साथ प्रवेश पत्र पर परीक्षा की तिथि तथा परीक्षा के समय की पुनः जांच कर लें।
5. विद्यार्थी/परीक्षा केन्द्र अधीक्षक को सूचित किया जाता है कि वह अपना नाम, पिता का नाम, माता का नाम, लिंग, वर्ग और परीक्षा के विषय की पुनः जांच कर लें। कोई विसंगति होने पर आप अपने कालेज के प्रधानाचार्य को सूचित करें तथा यह विसंगति परीक्षा से पूर्व शुद्ध करवा लें।
6. विद्यार्थी/परीक्षा केन्द्र अधीक्षक को सूचित किया जाता है कि वह अपनी उत्तर पुस्तिका पर पहचान का कोई भी चिन्ह जैसे नाम, मोबाइल नम्बर रोल नम्बर या कोई भी अन्य चिन्ह जिससे उसकी पहचान हो सके न छोड़ें, अपनी उत्तर पुस्तिका के मुख्य पृष्ठ के पार्ट-1 पर महाविद्यालय की मुहर का निशान न लगाये अन्यथा आपका यह कृत्य अनुचित कार्य/साधन (UFM) में सम्मिलित किया जायेगा।
7. केवल सफेद रंग के धागे का प्रयोग ग्राफ पेपर को उत्तर पुस्तिका के साथ बांधने के लिए करें। अन्यथा आपका यह कृत्य अनुचित कार्य/साधन (UFM) में सम्मिलित किया जायेगा।
8. अग्रलिखित पाठ्यक्रमों की परीक्षाओं के समय सामान्य कैलकुलेटर का प्रयोग करने की अनुमति है (B.Com, BBA, B.Com(Voc) & M.Com)



Raja Mahendra Pratap Singh State University, Aligarh

Examination-2022-23

ADMIT CARD

(1004) BACHELOR OF SCIENCE (B.Sc. Sem-I)

Category: BACK

Name of Student: AYUSH SINGH

Roll No. 2200090041047

Father's Name: UDAYVEER SINGH

Enroll.No.: RMPSSU21105237

Mother's Name: RAMWATI DEVI

Form No.: 2218145

Gender: Male



College Name: (2202) SRI VARSHNEY COLLEGE, ALIGARH

Examination Centre: (2202) SRI VARSHNEY COLLEGE, ALIGARH

Paper Code and Titles

S.No	Subcode	Subject	Paper Name	Paper Category	Paper Type
1	B020101T	CHEMISTRY	Fundamentals of Chemistry		Theory



Print(ID) 57742



Controller of Examination

आवश्यक सूचनाएँ :-

1. इस प्रवेश पत्र के द्वारा विद्यार्थी की परीक्षा में सम्मिलित होने के लिये पात्रता उसके द्वारा परीक्षा फार्म में दिये गये विवरण/सूचनाओं के सत्यापन के अधीन होगी।
2. विद्यार्थी द्वारा बहिष्कार और हड़ताल के मामले में सम्बन्धित प्रश्न पत्र में अनुपस्थित माना जायेगा और वह विश्वविद्यालय के नियमों के अनुसार दंडित किये जाने का उत्तरदायी होगा।
3. परीक्षा कार्यक्रम विश्वविद्यालय की वेबसाइट <https://rmpssu.org> पर उपलब्ध है।
4. कृपया विश्वविद्यालय की वेबसाइट <https://rmpssu.org> पर उपलब्ध परीक्षा कार्यक्रम के साथ प्रवेश पत्र पर परीक्षा की तिथि तथा परीक्षा के समय की पुनः जांच कर लें।
5. विद्यार्थी/परीक्षा केन्द्र अधीक्षक को सूचित किया जाता है कि वह अपना नाम, पिता का नाम, माता का नाम, लिंग, वर्ग और परीक्षा के विषय की पुनः जांच कर लें। कोई विसंगति होने पर आप अपने कालेज के प्रधानाचार्य को सूचित करें तथा यह विसंगति परीक्षा से पूर्व शुद्ध करवा लें।
6. विद्यार्थी/परीक्षा केन्द्र अधीक्षक को सूचित किया जाता है कि वह अपनी उत्तर पुस्तिका पर पहचान का कोई भी चिन्ह जैसे नाम, मोबाइल नम्बर, रोल नम्बर या कोई भी अन्य चिन्ह जिससे उसकी पहचान हो सके न छोड़ें, अपनी उत्तर पुस्तिका के मुख्य पृष्ठ के पार्ट-1 पर महाविद्यालय की मुहर का निशान न लगाये अन्यथा आपका यह कृत्य अनुचित कार्य/साधन (UFM) में सम्मिलित किया जायेगा।
7. केवल सफेद रंग के धागे का प्रयोग ग्राफ पेपर को उत्तर पुस्तिका के साथ बांधने के लिए करें। अन्यथा आपका यह कृत्य अनुचित कार्य/साधन (UFM) में सम्मिलित किया जायेगा।
8. अग्रलिखित पाठ्यक्रमों की परीक्षाओं के समय सामान्य कैलकुलेटर का प्रयोग करने की अनुमति है (B.Com, BBA, B.Com(Voc) & M.Com)



Raja Mahendra Pratap Singh State University, Aligarh

Examination-2022-23

ADMIT CARD

(1004) BACHELOR OF SCIENCE (B.Sc. Sem-I)

Category: BACK

Name of Student: AYUSHI SHARMA

Roll No. 2200090041049

Father's Name: RAM NATH SHARMA

Enroll.No.: RMPSU21105239

Mother's Name: VANDANA SHARMA

Form No.: 2218134

Gender:
Female



College Name: (2202) SRI VARSHNEY COLLEGE, ALIGARH

Examination Centre: (2202) SRI VARSHNEY COLLEGE, ALIGARH

Paper Code and Titles

S.No	Subcode	Subject	Paper Name	Paper Category	Paper Type
1	B020101T	CHEMISTRY	Fundamentals of Chemistry		Theory
2	V999198T	VOCATIONAL COURSE	Certificate in yoga		Theory



Print(ID) 57734



Controller of
Examination

आवश्यक सूचनाएँ :-

1. इस प्रवेश पत्र के द्वारा विद्यार्थी की परीक्षा में सम्मिलित होने के लिये पात्रता उसके द्वारा परीक्षा फार्म में दिये गये विवरण/सूचनाओं के सत्यापन के अधीन होगी।
2. विद्यार्थी द्वारा बहिष्कार और हड़ताल के मामले में सम्बन्धित प्रश्न पत्र में अनुपस्थित माना जायेगा और वह विश्वविद्यालय के नियमों के अनुसार दंडित किये जाने का उत्तरदायी होगा।
3. परीक्षा कार्यक्रम विश्वविद्यालय की वेबसाइट <https://rmpssu.org> पर उपलब्ध है।
4. कृपया विश्वविद्यालय की वेबसाइट <https://rmpssu.org> पर उपलब्ध परीक्षा कार्यक्रम के साथ प्रवेश पत्र पर परीक्षा की तिथि तथा परीक्षा के समय की पुनः जांच कर लें।
5. विद्यार्थी/परीक्षा केन्द्र अधीक्षक को सूचित किया जाता है कि वह अपना नाम, पिता का नाम, माता का नाम, लिंग, वर्ग और परीक्षा के विषय की पुनः जांच कर लें। कोई विसंगति होने पर आप अपने कालेज के प्रधानाचार्य को सूचित करें तथा यह विसंगति परीक्षा से पूर्व शुद्ध करवा लें।
6. विद्यार्थी/परीक्षा केन्द्र अधीक्षक को सूचित किया जाता है कि वह अपनी उत्तर पुस्तिका पर पहचान का कोई भी चिन्ह जैसे नाम, मोबाइल नम्बर रोल नम्बर या कोई भी अन्य चिन्ह जिससे उसकी पहचान हो सके न छोड़ें, अपनी उत्तर पुस्तिका के मुख्य पृष्ठ के पार्ट-1 पर महाविद्यालय की मुहर का निशान न लगायें अन्यथा आपका यह कृत्य अनुचित कार्य/साधन (UFM) में सम्मिलित किया जायेगा।
7. केवल सफेद रंग के धागे का प्रयोग ग्राफ पेपर को उत्तर पुस्तिका के साथ बांधने के लिए करें। अन्यथा आपका यह कृत्य अनुचित कार्य/साधन (UFM) में सम्मिलित किया जायेगा।
8. अग्रलिखित पाठ्यक्रमों की परीक्षाओं के समय सामान्य कैलकुलेटर का प्रयोग करने की अनुमति है (B.Com, BBA, B.Com(Voc) & M.Com)



Raja Mahendra Pratap Singh State University, Aligarh

Examination-2022-23

ADMIT CARD

(1004) BACHELOR OF SCIENCE (B.Sc. Sem-I)

Category: BACK

Name of Student: BABLI RANI

Roll No. 2200090041050

Father's Name: SANJAY KUMAR

Enroll.No.: RMPSSU21105240

Mother's Name: RANI KASHYAP

Form No.: 2218291

Gender:
Female



College Name: (2202) SRI VARSHNEY COLLEGE, ALIGARH

Examination Centre: (2202) SRI VARSHNEY COLLEGE, ALIGARH

Paper Code and Titles

S.No	Subcode	Subject	Paper Name	Paper Category	Paper Type
1	B020101T	CHEMISTRY	Fundamentals of Chemistry		Theory
2	B040101T	BOTANY	Microbiology & Plant Pathology		Theory



Print(ID) 57846



Controller of
Examination

आवश्यक सूचनाएँ :-

1. इस प्रवेश पत्र के द्वारा विद्यार्थी की परीक्षा में सम्मिलित होने के लिये पात्रता उसके द्वारा परीक्षा फार्म में दिये गये विवरण/सूचनाओं के सत्यापन के अधीन होगी।
2. विद्यार्थी द्वारा बहिष्कार और हड़ताल के मामले में सम्बन्धित प्रश्न पत्र में अनुपस्थित माना जायेगा और वह विश्वविद्यालय के नियमों के अनुसार दंडित किये जाने का उत्तरदायी होगा।
3. परीक्षा कार्यक्रम विश्वविद्यालय की वेबसाइट <https://rmpssu.org> पर उपलब्ध है।
4. कृपया विश्वविद्यालय की वेबसाइट <https://rmpssu.org> पर उपलब्ध परीक्षा कार्यक्रम के साथ प्रवेश पत्र पर परीक्षा की तिथि तथा परीक्षा के समय की पुनः जांच कर लें।
5. विद्यार्थी/परीक्षा केन्द्र अधीक्षक को सूचित किया जाता है कि वह अपना नाम, पिता का नाम, माता का नाम, लिंग, वर्ग और परीक्षा के विषय की पुनः जांच कर लें। कोई विसंगति होने पर आप अपने कालेज के प्रधानाचार्य को सूचित करें तथा यह विसंगति परीक्षा से पूर्व शुद्ध करवा लें।
6. विद्यार्थी/परीक्षा केन्द्र अधीक्षक को सूचित किया जाता है कि वह अपनी उत्तर पुस्तिका पर पहचान का कोई भी चिन्ह जैसे नाम, मोबाइल नम्बर, रोल नम्बर या कोई भी अन्य चिन्ह जिससे उसकी पहचान हो सके न छोड़ें, अपनी उत्तर पुस्तिका के मुख्य पृष्ठ के पार्ट-1 पर महाविद्यालय की मुहर का निशान न लगायें अन्यथा आपका यह कृत्य अनुचित कार्य/साधन (UFM) में सम्मिलित किया जायेगा।
7. केवल सफेद रंग के धागे का प्रयोग ग्राफ पेपर को उत्तर पुस्तिका के साथ बांधने के लिए करें। अन्यथा आपका यह कृत्य अनुचित कार्य/साधन (UFM) में सम्मिलित किया जायेगा।
8. अग्रलिखित पाठ्यक्रमों की परीक्षाओं के समय सामान्य कैलकुलेटर का प्रयोग करने की अनुमति है (B.Com, BBA, B.Com(Voc) & M.Com)



Raja Mahendra Pratap Singh State University, Aligarh

Examination-2022-23

ADMIT CARD

(1004) BACHELOR OF SCIENCE (B.Sc. Sem-I)

Category:BACK

Name of Student: BHAVNA KUMARI

Roll No. 2200090041057

Father's Name: SHUBHENDRA KUMAR

Enroll.No.:RMPSU21105247

Mother's Name: SANTOSH KUMARI

Form No.: 2218816

Gender:
Female



College Name: (2202) SRI VARSHNEY COLLEGE, ALIGARH

Examination Centre: (2202) SRI VARSHNEY COLLEGE, ALIGARH

Paper Code and Titles

S.No	Subcode	Subject	Paper Name	Paper Category	Paper Type
1	B070101T	COMPUTER SCIENCE	Problem Solving using Computer		Theory
2	Z998101T	CO-CURRICULAR	FOOD,NUTRITION AND HYGIENE		Theory



Print(ID) 58318

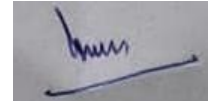

Controller of
Examination

आवश्यक सूचनायें :-

1. इस प्रवेश पत्र के द्वारा विद्यार्थी की परीक्षा में सम्मिलित होने के लिये पात्रता उसके द्वारा परीक्षा फार्म में दिये गये विवरण/सूचनाओं के सत्यापन के अधीन होगी।
2. विद्यार्थी द्वारा बहिष्कार और हड़ताल के मामले में सम्बन्धित प्रश्न पत्र में अनुपस्थित माना जायेगा और वह विश्वविद्यालय के नियमों के अनुसार दंडित किये जाने का उत्तरदायी होगा।
3. परीक्षा कार्यक्रम विश्वविद्यालय की वेबसाइट <https://rmpssu.org> पर उपलब्ध है।
4. कृपया विश्वविद्यालय की वेबसाइट <https://rmpssu.org> पर उपलब्ध परीक्षा कार्यक्रम के साथ प्रवेश पत्र पर परीक्षा की तिथि तथा परीक्षा के समय की पुनः जांच कर लें।
5. विद्यार्थी/परीक्षा केन्द्र अधीक्षक को सूचित किया जाता है कि वह अपना नाम, पिता का नाम, माता का नाम, लिंग, वर्ग और परीक्षा के विषय की पुनः जांच कर लें। कोई विसंगति होने पर आप अपने कालेज के प्रधानाचार्य को सूचित करें तथा यह विसंगति परीक्षा से पूर्व शुद्ध करवा लें।
6. विद्यार्थी/परीक्षा केन्द्र अधीक्षक को सूचित किया जाता है कि वह अपनी उत्तर पुस्तिका पर पहचान का कोई भी चिन्ह जैसे नाम, मोबाइल नम्बर रोल नम्बर या कोई भी अन्य चिन्ह जिससे उसकी पहचान हो सके न छोड़ें, अपनी उत्तर पुस्तिका के मुख्य पृष्ठ के पार्ट-1 पर महाविद्यालय की मुहर का निशान न लगायें अन्यथा आपका यह कृत्य अनुचित कार्य/साधन (UFM) में सम्मिलित किया जायेगा।
7. केवल सफेद रंग के धागे का प्रयोग ग्राफ पेपर को उत्तर पुस्तिका के साथ बांधने के लिए करें। अन्यथा आपका यह कृत्य अनुचित कार्य/साधन (UFM) में सम्मिलित किया जायेगा।
8. अग्रलिखित पाठ्यक्रमों की परीक्षाओं के समय सामान्य कैलकुलेटर का प्रयोग करने की अनुमति है (B.Com, BBA, B.Com(Voc) & M.Com)



Raja Mahendra Pratap Singh State University, Aligarh

Examination-2022-23

ADMIT CARD

(1004) BACHELOR OF SCIENCE (B.Sc. Sem-I)

Category:BACK

Name of Student: BHAWNA

Roll No. 2200090041058

Father's Name: RAMCHARAN SINGH

Enroll.No.:RMPSU21105248

Mother's Name: PREMLATA

Form No.: 2218262

Gender:
Female



College Name: (2202) SRI VARSHNEY COLLEGE, ALIGARH

Examination Centre: (2202) SRI VARSHNEY COLLEGE, ALIGARH

Paper Code and Titles

S.No	Subcode	Subject	Paper Name	Paper Category	Paper Type
1	B020101T	CHEMISTRY	Fundamentals of Chemistry		Theory



Print(ID) 57817

Controller of
Examination

आवश्यक सूचनाएँ :-

1. इस प्रवेश पत्र के द्वारा विद्यार्थी की परीक्षा में सम्मिलित होने के लिये पात्रता उसके द्वारा परीक्षा फार्म में दिये गये विवरण/सूचनाओं के सत्यापन के अधीन होगी।
2. विद्यार्थी द्वारा बहिष्कार और हड़ताल के मामले में सम्बन्धित प्रश्न पत्र में अनुपस्थित माना जायेगा और वह विश्वविद्यालय के नियमों के अनुसार दंडित किये जाने का उत्तरदायी होगा।
3. परीक्षा कार्यक्रम विश्वविद्यालय की वेबसाइट <https://rmpssu.org> पर उपलब्ध है।
4. कृपया विश्वविद्यालय की वेबसाइट <https://rmpssu.org> पर उपलब्ध परीक्षा कार्यक्रम के साथ प्रवेश पत्र पर परीक्षा की तिथि तथा परीक्षा के समय की पुनः जांच कर लें।
5. विद्यार्थी/परीक्षा केन्द्र अधीक्षक को सूचित किया जाता है कि वह अपना नाम, पिता का नाम, माता का नाम, लिंग, वर्ग और परीक्षा के विषय की पुनः जांच कर लें। कोई विसंगति होने पर आप अपने कालेज के प्रधानाचार्य को सूचित करें तथा यह विसंगति परीक्षा से पूर्व शुद्ध करवा लें।
6. विद्यार्थी/परीक्षा केन्द्र अधीक्षक को सूचित किया जाता है कि वह अपनी उत्तर पुस्तिका पर पहचान का कोई भी चिन्ह जैसे नाम, मोबाइल नम्बर, रोल नम्बर या कोई भी अन्य चिन्ह जिससे उसकी पहचान हो सके न छोड़ें, अपनी उत्तर पुस्तिका के मुख्य पृष्ठ के पार्ट-1 पर महाविद्यालय की मुहर का निशान न लगायें अन्यथा आपका यह कृत्य अनुचित कार्य/साधन (UFM) में सम्मिलित किया जायेगा।
7. केवल सफेद रंग के धागे का प्रयोग ग्राफ पेपर को उत्तर पुस्तिका के साथ बांधने के लिए करें। अन्यथा आपका यह कृत्य अनुचित कार्य/साधन (UFM) में सम्मिलित किया जायेगा।
8. अग्रलिखित पाठ्यक्रमों की परीक्षाओं के समय सामान्य कैलकुलेटर का प्रयोग करने की अनुमति है (B.Com, BBA, B.Com(Voc) & M.Com)



Raja Mahendra Pratap Singh State University, Aligarh

Examination-2022-23

ADMIT CARD

(1004) BACHELOR OF SCIENCE (B.Sc. Sem-I)

Category: BACK

Name of Student: BULBUL

Roll No. 2200090041063

Father's Name: BHAGWAN SINGH

Enroll.No.: RMPSSU21105253

Mother's Name: SHIVRANI DEVI

Form No.: 2218290

Gender:
Female



College Name: (2202) SRI VARSHNEY COLLEGE, ALIGARH

Examination Centre: (2202) SRI VARSHNEY COLLEGE, ALIGARH

Paper Code and Titles

S.No	Subcode	Subject	Paper Name	Paper Category	Paper Type
1	B040101T	BOTANY	Microbiology & Plant Pathology		Theory



Print(ID) 57845



Controller of
Examination

आवश्यक सूचनाएँ :-

1. इस प्रवेश पत्र के द्वारा विद्यार्थी की परीक्षा में सम्मिलित होने के लिये पात्रता उसके द्वारा परीक्षा फार्म में दिये गये विवरण/सूचनाओं के सत्यापन के अधीन होगी।
2. विद्यार्थी द्वारा बहिष्कार और हड़ताल के मामले में सम्बन्धित प्रश्न पत्र में अनुपस्थित माना जायेगा और वह विश्वविद्यालय के नियमों के अनुसार दंडित किये जाने का उत्तरदायी होगा।
3. परीक्षा कार्यक्रम विश्वविद्यालय की वेबसाइट <https://rmpssu.org> पर उपलब्ध है।
4. कृपया विश्वविद्यालय की वेबसाइट <https://rmpssu.org> पर उपलब्ध परीक्षा कार्यक्रम के साथ प्रवेश पत्र पर परीक्षा की तिथि तथा परीक्षा के समय की पुनः जांच कर लें।
5. विद्यार्थी/परीक्षा केन्द्र अधीक्षक को सूचित किया जाता है कि वह अपना नाम, पिता का नाम, माता का नाम, लिंग, वर्ग और परीक्षा के विषय की पुनः जांच कर लें। कोई विसंगति होने पर आप अपने कालेज के प्रधानाचार्य को सूचित करें तथा यह विसंगति परीक्षा से पूर्व शुद्ध करवा लें।
6. विद्यार्थी/परीक्षा केन्द्र अधीक्षक को सूचित किया जाता है कि वह अपनी उत्तर पुस्तिका पर पहचान का कोई भी चिन्ह जैसे नाम, मोबाइल नम्बर, रोल नम्बर या कोई भी अन्य चिन्ह जिससे उसकी पहचान हो सके न छोड़ें, अपनी उत्तर पुस्तिका के मुख्य पृष्ठ के पार्ट-1 पर महाविद्यालय की मुहर का निशान न लगायें अन्यथा आपका यह कृत्य अनुचित कार्य/साधन (UFM) में सम्मिलित किया जायेगा।
7. केवल सफेद रंग के धागे का प्रयोग ग्राफ पेपर को उत्तर पुस्तिका के साथ बांधने के लिए करें। अन्यथा आपका यह कृत्य अनुचित कार्य/साधन (UFM) में सम्मिलित किया जायेगा।
8. अग्रलिखित पाठ्यक्रमों की परीक्षाओं के समय सामान्य कैलकुलेटर का प्रयोग करने की अनुमति है (B.Com, BBA, B.Com(Voc) & M.Com)



Raja Mahendra Pratap Singh State University, Aligarh

Examination-2022-23

ADMIT CARD

(1004) BACHELOR OF SCIENCE (B.Sc. Sem-I)

Category:BACK

Name of Student: CHANCHAL PARASHAR

Roll No. 2200090041065

Father's Name: MANOHAR LAL PARASHAR

Enroll.No.:RMPSU21105255

Mother's Name: ARCHANA PARASHAR

Form No.: 2218311

Gender:
Female



College Name: (2202) SRI VARSHNEY COLLEGE, ALIGARH

Examination Centre: (2202) SRI VARSHNEY COLLEGE, ALIGARH

Paper Code and Titles

S.No	Subcode	Subject	Paper Name	Paper Category	Paper Type
1	Z998101T	CO-CURRICULAR	FOOD,NUTRITION AND HYGIENE		Theory



Print(ID) 57866

Controller of
Examination

आवश्यक सूचनाएँ :-

1. इस प्रवेश पत्र के द्वारा विद्यार्थी की परीक्षा में सम्मिलित होने के लिये पात्रता उसके द्वारा परीक्षा फार्म में दिये गये विवरण/सूचनाओं के सत्यापन के अधीन होगी।
2. विद्यार्थी द्वारा बहिष्कार और हड़ताल के मामले में सम्बन्धित प्रश्न पत्र में अनुपस्थित माना जायेगा और वह विश्वविद्यालय के नियमों के अनुसार दंडित किये जाने का उत्तरदायी होगा।
3. परीक्षा कार्यक्रम विश्वविद्यालय की वेबसाइट <https://rmpssu.org> पर उपलब्ध है।
4. कृपया विश्वविद्यालय की वेबसाइट <https://rmpssu.org> पर उपलब्ध परीक्षा कार्यक्रम के साथ प्रवेश पत्र पर परीक्षा की तिथि तथा परीक्षा के समय की पुनः जांच कर लें।
5. विद्यार्थी/परीक्षा केन्द्र अधीक्षक को सूचित किया जाता है कि वह अपना नाम, पिता का नाम, माता का नाम, लिंग, वर्ग और परीक्षा के विषय की पुनः जांच कर लें। कोई विसंगति होने पर आप अपने कालेज के प्रधानाचार्य को सूचित करें तथा यह विसंगति परीक्षा से पूर्व शुद्ध करवा लें।
6. विद्यार्थी/परीक्षा केन्द्र अधीक्षक को सूचित किया जाता है कि वह अपनी उत्तर पुस्तिका पर पहचान का कोई भी चिन्ह जैसे नाम, मोबाइल नम्बर, रोल नम्बर या कोई भी अन्य चिन्ह जिससे उसकी पहचान हो सके न छोड़ें, अपनी उत्तर पुस्तिका के मुख्य पृष्ठ के पार्ट-1 पर महाविद्यालय की मुहर का निशान न लगायें अन्यथा आपका यह कृत्य अनुचित कार्य/साधन (UFM) में सम्मिलित किया जायेगा।
7. केवल सफेद रंग के धागे का प्रयोग ग्राफ पेपर को उत्तर पुस्तिका के साथ बांधने के लिए करें। अन्यथा आपका यह कृत्य अनुचित कार्य/साधन (UFM) में सम्मिलित किया जायेगा।
8. अग्रलिखित पाठ्यक्रमों की परीक्षाओं के समय सामान्य कैलकुलेटर का प्रयोग करने की अनुमति है (B.Com, BBA, B.Com(Voc) & M.Com)



Raja Mahendra Pratap Singh State University, Aligarh

Examination-2022-23

ADMIT CARD

(1004) BACHELOR OF SCIENCE (B.Sc. Sem-I)

Category: BACK

Name of Student: CHESHTA ARORA

Roll No. 2200090041068

Father's Name: SANJAY ARORA

Enroll.No.: RMPSSU21105258

Mother's Name: SHALINI ARORA

Form No.: 2219385

Gender:
Female



College Name: (2202) SRI VARSHNEY COLLEGE, ALIGARH

Examination Centre: (2202) SRI VARSHNEY COLLEGE, ALIGARH

Paper Code and Titles

S.No	Subcode	Subject	Paper Name	Paper Category	Paper Type
1	B050101T	ZOOLOGY	Cytology, Genetics and Infectious Diseases		Theory



Print(ID) 58659



Controller of
Examination

आवश्यक सूचनाएँ :-

1. इस प्रवेश पत्र के द्वारा विद्यार्थी की परीक्षा में सम्मिलित होने के लिये पात्रता उसके द्वारा परीक्षा फार्म में दिये गये विवरण/सूचनाओं के सत्यापन के अधीन होगी।
2. विद्यार्थी द्वारा बहिष्कार और हड़ताल के मामले में सम्बन्धित प्रश्न पत्र में अनुपस्थित माना जायेगा और वह विश्वविद्यालय के नियमों के अनुसार दंडित किये जाने का उत्तरदायी होगा।
3. परीक्षा कार्यक्रम विश्वविद्यालय की वेबसाइट <https://rmpssu.org> पर उपलब्ध है।
4. कृपया विश्वविद्यालय की वेबसाइट <https://rmpssu.org> पर उपलब्ध परीक्षा कार्यक्रम के साथ प्रवेश पत्र पर परीक्षा की तिथि तथा परीक्षा के समय की पुनः जांच कर लें।
5. विद्यार्थी/परीक्षा केन्द्र अधीक्षक को सूचित किया जाता है कि वह अपना नाम, पिता का नाम, माता का नाम, लिंग, वर्ग और परीक्षा के विषय की पुनः जांच कर लें। कोई विसंगति होने पर आप अपने कालेज के प्रधानाचार्य को सूचित करें तथा यह विसंगति परीक्षा से पूर्व शुद्ध करवा लें।
6. विद्यार्थी/परीक्षा केन्द्र अधीक्षक को सूचित किया जाता है कि वह अपनी उत्तर पुस्तिका पर पहचान का कोई भी चिन्ह जैसे नाम, मोबाइल नम्बर, रोल नम्बर या कोई भी अन्य चिन्ह जिससे उसकी पहचान हो सके न छोड़ें, अपनी उत्तर पुस्तिका के मुख्य पृष्ठ के पार्ट-1 पर महाविद्यालय की मुहर का निशान न लगायें अन्यथा आपका यह कृत्य अनुचित कार्य/साधन (UFM) में सम्मिलित किया जायेगा।
7. केवल सफेद रंग के धागे का प्रयोग ग्राफ पेपर को उत्तर पुस्तिका के साथ बांधने के लिए करें। अन्यथा आपका यह कृत्य अनुचित कार्य/साधन (UFM) में सम्मिलित किया जायेगा।
8. अग्रलिखित पाठ्यक्रमों की परीक्षाओं के समय सामान्य कैलकुलेटर का प्रयोग करने की अनुमति है (B.Com, BBA, B.Com(Voc) & M.Com)



Raja Mahendra Pratap Singh State University, Aligarh

Examination-2022-23

ADMIT CARD

(1004) BACHELOR OF SCIENCE (B.Sc. Sem-I)

Category: BACK

Name of Student: CHESTHA VARSHNEY

Roll No. 2200090041069

Father's Name: SANJAY GUPTA

Enroll.No.: RMPSSU21105259

Mother's Name: SUNITA

Form No.: 2218294

Gender:
Female



College Name: (2202) SRI VARSHNEY COLLEGE, ALIGARH

Examination Centre: (2202) SRI VARSHNEY COLLEGE, ALIGARH

Paper Code and Titles

S.No	Subcode	Subject	Paper Name	Paper Category	Paper Type
1	B030101T	MATHEMATICS	Differential Calculus & Integral Calculus		THEORY



Print(ID) 57849



Controller of
Examination

आवश्यक सूचनाएँ :-

1. इस प्रवेश पत्र के द्वारा विद्यार्थी की परीक्षा में सम्मिलित होने के लिये पात्रता उसके द्वारा परीक्षा फार्म में दिये गये विवरण/सूचनाओं के सत्यापन के अधीन होगी।
2. विद्यार्थी द्वारा बहिष्कार और हड़ताल के मामले में सम्बन्धित प्रश्न पत्र में अनुपस्थित माना जायेगा और वह विश्वविद्यालय के नियमों के अनुसार दंडित किये जाने का उत्तरदायी होगा।
3. परीक्षा कार्यक्रम विश्वविद्यालय की वेबसाइट <https://rmpssu.org> पर उपलब्ध है।
4. कृपया विश्वविद्यालय की वेबसाइट <https://rmpssu.org> पर उपलब्ध परीक्षा कार्यक्रम के साथ प्रवेश पत्र पर परीक्षा की तिथि तथा परीक्षा के समय की पुनः जांच कर लें।
5. विद्यार्थी/परीक्षा केन्द्र अधीक्षक को सूचित किया जाता है कि वह अपना नाम, पिता का नाम, माता का नाम, लिंग, वर्ग और परीक्षा के विषय की पुनः जांच कर लें। कोई विसंगति होने पर आप अपने कालेज के प्रधानाचार्य को सूचित करें तथा यह विसंगति परीक्षा से पूर्व शुद्ध करवा लें।
6. विद्यार्थी/परीक्षा केन्द्र अधीक्षक को सूचित किया जाता है कि वह अपनी उत्तर पुस्तिका पर पहचान का कोई भी चिन्ह जैसे नाम, मोबाइल नम्बर, रोल नम्बर या कोई भी अन्य चिन्ह जिससे उसकी पहचान हो सके न छोड़ें, अपनी उत्तर पुस्तिका के मुख्य पृष्ठ के पार्ट-1 पर महाविद्यालय की मुहर का निशान न लगायें अन्यथा आपका यह कृत्य अनुचित कार्य/साधन (UFM) में सम्मिलित किया जायेगा।
7. केवल सफेद रंग के धागे का प्रयोग ग्राफ पेपर को उत्तर पुस्तिका के साथ बांधने के लिए करें। अन्यथा आपका यह कृत्य अनुचित कार्य/साधन (UFM) में सम्मिलित किया जायेगा।
8. अग्रलिखित पाठ्यक्रमों की परीक्षाओं के समय सामान्य कैलकुलेटर का प्रयोग करने की अनुमति है (B.Com, BBA, B.Com(Voc) & M.Com)



Raja Mahendra Pratap Singh State University, Aligarh

Examination-2022-23

ADMIT CARD

(1004) BACHELOR OF SCIENCE (B.Sc. Sem-I)

Category: BACK

Name of Student: CHITRA LEKHA

Roll No. 2200090041070

Father's Name: SUKHVEER SHARMA

Enroll.No.: RMPSSU21105260

Mother's Name: BOVESH SHARMA

Form No.: 2218244

Gender:
Female



College Name: (2202) SRI VARSHNEY COLLEGE, ALIGARH

Examination Centre: (2202) SRI VARSHNEY COLLEGE, ALIGARH

Paper Code and Titles

S.No	Subcode	Subject	Paper Name	Paper Category	Paper Type
1	B030101T	MATHEMATICS	Differential Calculus & Integral Calculus		THEORY
2	B070101T	COMPUTER SCIENCE	Problem Solving using Computer		Theory



Print(ID) 57799



Controller of
Examination

आवश्यक सूचनायें :-

1. इस प्रवेश पत्र के द्वारा विद्यार्थी की परीक्षा में सम्मिलित होने के लिये पात्रता उसके द्वारा परीक्षा फार्म में दिये गये विवरण/सूचनाओं के सत्यापन के अधीन होगी।
2. विद्यार्थी द्वारा बहिष्कार और हड़ताल के मामले में सम्बन्धित प्रश्न पत्र में अनुपस्थित माना जायेगा और वह विश्वविद्यालय के नियमों के अनुसार दंडित किये जाने का उत्तरदायी होगा।
3. परीक्षा कार्यक्रम विश्वविद्यालय की वेबसाइट <https://rmpssu.org> पर उपलब्ध है।
4. कृपया विश्वविद्यालय की वेबसाइट <https://rmpssu.org> पर उपलब्ध परीक्षा कार्यक्रम के साथ प्रवेश पत्र पर परीक्षा की तिथि तथा परीक्षा के समय की पुनः जांच कर लें।
5. विद्यार्थी/परीक्षा केन्द्र अधीक्षक को सूचित किया जाता है कि वह अपना नाम, पिता का नाम, माता का नाम, लिंग, वर्ग और परीक्षा के विषय की पुनः जांच कर लें। कोई विसंगति होने पर आप अपने कालेज के प्रधानाचार्य को सूचित करें तथा यह विसंगति परीक्षा से पूर्व शुद्ध करवा लें।
6. विद्यार्थी/परीक्षा केन्द्र अधीक्षक को सूचित किया जाता है कि वह अपनी उत्तर पुस्तिका पर पहचान का कोई भी चिन्ह जैसे नाम, मोबाइल नम्बर रोल नम्बर या कोई भी अन्य चिन्ह जिससे उसकी पहचान हो सके न छोड़ें, अपनी उत्तर पुस्तिका के मुख्य पृष्ठ के पार्ट-1 पर महाविद्यालय की मुहर का निशान न लगाये अन्यथा आपका यह कृत्य अनुचित कार्य/साधन (UFM) में सम्मिलित किया जायेगा।
7. केवल सफेद रंग के धागे का प्रयोग ग्राफ पेपर को उत्तर पुस्तिका के साथ बांधने के लिए करें। अन्यथा आपका यह कृत्य अनुचित कार्य/साधन (UFM) में सम्मिलित किया जायेगा।
8. अग्रलिखित पाठ्यक्रमों की परीक्षाओं के समय सामान्य कैलकुलेटर का प्रयोग करने की अनुमति है (B.Com, BBA, B.Com(Voc) & M.Com)



Raja Mahendra Pratap Singh State University, Aligarh

Examination-2022-23

ADMIT CARD

(1004) BACHELOR OF SCIENCE (B.Sc. Sem-I)

Category: BACK

Name of Student: DAKSH SHARMA

Roll No. 2200090041071

Father's Name: SHAILENDRA SHARMA

Enroll.No.: RMPSU21105261

Mother's Name: NEELAM SHARMA

Form No.: 2218235

Gender: Male



College Name: (2202) SRI VARSHNEY COLLEGE, ALIGARH

Examination Centre: (2202) SRI VARSHNEY COLLEGE, ALIGARH

Paper Code and Titles

S.No	Subcode	Subject	Paper Name	Paper Category	Paper Type
1	B010101T	PHYSICS	Mathematical Physics & Newtonian Mechanics		Theory
2	B030101T	MATHEMATICS	Differential Calculus & Integral Calculus		THEORY
3	B070101T	COMPUTER SCIENCE	Problem Solving using Computer		Theory



Print(ID) 57790



Controller of Examination

आवश्यक सूचनायें :-

1. इस प्रवेश पत्र के द्वारा विद्यार्थी की परीक्षा में सम्मिलित होने के लिये पात्रता उसके द्वारा परीक्षा फार्म में दिये गये विवरण/सूचनाओं के सत्यापन के अधीन होगी।
2. विद्यार्थी द्वारा बहिष्कार और हड़ताल के मामले में सम्बन्धित प्रश्न पत्र में अनुपस्थित माना जायेगा और वह विश्वविद्यालय के नियमों के अनुसार दंडित किये जाने का उत्तरदायी होगा।
3. परीक्षा कार्यक्रम विश्वविद्यालय की वेबसाइट <https://rmpssu.org> पर उपलब्ध है।
4. कृपया विश्वविद्यालय की वेबसाइट <https://rmpssu.org> पर उपलब्ध परीक्षा कार्यक्रम के साथ प्रवेश पत्र पर परीक्षा की तिथि तथा परीक्षा के समय की पुनः जांच कर लें।
5. विद्यार्थी/परीक्षा केन्द्र अधीक्षक को सूचित किया जाता है कि वह अपना नाम, पिता का नाम, माता का नाम, लिंग, वर्ग और परीक्षा के विषय की पुनः जांच कर लें। कोई विसंगति होने पर आप अपने कालेज के प्रधानाचार्य को सूचित करें तथा यह विसंगति परीक्षा से पूर्व शुद्ध करवा लें।
6. विद्यार्थी/परीक्षा केन्द्र अधीक्षक को सूचित किया जाता है कि वह अपनी उत्तर पुस्तिका पर पहचान का कोई भी चिन्ह जैसे नाम, मोबाइल नम्बर रोल नम्बर या कोई भी अन्य चिन्ह जिससे उसकी पहचान हो सके न छोड़ें, अपनी उत्तर पुस्तिका के मुख्य पृष्ठ के पार्ट-1 पर महाविद्यालय की मुहर का निशान न लगाये अन्यथा आपका यह कृत्य अनुचित कार्य/साधन (UFM) में सम्मिलित किया जायेगा।
7. केवल सफेद रंग के धागे का प्रयोग ग्राफ पेपर को उत्तर पुस्तिका के साथ बांधने के लिए करें। अन्यथा आपका यह कृत्य अनुचित कार्य/साधन (UFM) में सम्मिलित किया जायेगा।
8. अग्रलिखित पाठ्यक्रमों की परीक्षाओं के समय सामान्य कैलकुलेटर का प्रयोग करने की अनुमति है (B.Com, BBA, B.Com(Voc) & M.Com)



Raja Mahendra Pratap Singh State University, Aligarh

Examination-2022-23

ADMIT CARD

(1004) BACHELOR OF SCIENCE (B.Sc. Sem-I)

Category:BACK

Name of Student: DIPTI VERMA

Roll No. 2200090041086

Father's Name: ANIL KUMAR VERMA

Enroll.No.:RMPSU21105276

Mother's Name: BEENU VERMA

Form No.: 2218818

Gender:
Female



College Name: (2202) SRI VARSHNEY COLLEGE, ALIGARH

Examination Centre: (2202) SRI VARSHNEY COLLEGE, ALIGARH

Paper Code and Titles

S.No	Subcode	Subject	Paper Name	Paper Category	Paper Type
1	B040101T	BOTANY	Microbiology & Plant Pathology		Theory
2	B050101T	ZOOLOGY	Cytology, Genetics and Infectious Diseases		Theory
3	Z998101T	CO-CURRICULAR	FOOD,NUTRITION AND HYGIENE		Theory



Print(ID) 58320



Controller of
Examination

आवश्यक सूचनाएँ :-

1. इस प्रवेश पत्र के द्वारा विद्यार्थी की परीक्षा में सम्मिलित होने के लिये पात्रता उसके द्वारा परीक्षा फार्म में दिये गये विवरण/सूचनाओं के सत्यापन के अधीन होगी।
2. विद्यार्थी द्वारा बहिष्कार और हड़ताल के मामले में सम्बन्धित प्रश्न पत्र में अनुपस्थित माना जायेगा और वह विश्वविद्यालय के नियमों के अनुसार दंडित किये जाने का उत्तरदायी होगा।
3. परीक्षा कार्यक्रम विश्वविद्यालय की वेबसाइट <https://rmpssu.org> पर उपलब्ध है।
4. कृपया विश्वविद्यालय की वेबसाइट <https://rmpssu.org> पर उपलब्ध परीक्षा कार्यक्रम के साथ प्रवेश पत्र पर परीक्षा की तिथि तथा परीक्षा के समय की पुनः जांच कर लें।
5. विद्यार्थी/परीक्षा केन्द्र अधीक्षक को सूचित किया जाता है कि वह अपना नाम, पिता का नाम, माता का नाम, लिंग, वर्ग और परीक्षा के विषय की पुनः जांच कर लें। कोई विसंगति होने पर आप अपने कालेज के प्रधानाचार्य को सूचित करें तथा यह विसंगति परीक्षा से पूर्व शुद्ध करवा लें।
6. विद्यार्थी/परीक्षा केन्द्र अधीक्षक को सूचित किया जाता है कि वह अपनी उत्तर पुस्तिका पर पहचान का कोई भी चिन्ह जैसे नाम, मोबाइल नम्बर, रोल नम्बर या कोई भी अन्य चिन्ह जिससे उसकी पहचान हो सके न छोड़े, अपनी उत्तर पुस्तिका के मुख्य पृष्ठ के पार्ट-1 पर महाविद्यालय की मुहर का निशान न लगाये अन्यथा आपका यह कृत्य अनुचित कार्य/साधन (UFM) में सम्मिलित किया जायेगा।
7. केवल सफेद रंग के धागे का प्रयोग ग्राफ पेपर को उत्तर पुस्तिका के साथ बांधने के लिए करें। अन्यथा आपका यह कृत्य अनुचित कार्य/साधन (UFM) में सम्मिलित किया जायेगा।
8. अग्रलिखित पाठ्यक्रमों की परीक्षाओं के समय सामान्य कैलकुलेटर का प्रयोग करने की अनुमति है (B.Com, BBA, B.Com(Voc) & M.Com)



Raja Mahendra Pratap Singh State University, Aligarh

Examination-2022-23

ADMIT CARD

(1004) BACHELOR OF SCIENCE (B.Sc. Sem-I)

Category: BACK

Name of Student: DULAN PRAKASH GAUTAM

Roll No. 2200090041091

Father's Name: HARI SHANKAR GAUTAM

Enroll.No.: RMPSSU21105281

Mother's Name: SEEMA DEVI

Form No.: 2218276

Gender: Male



College Name: (2202) SRI VARSHNEY COLLEGE, ALIGARH

Examination Centre: (2202) SRI VARSHNEY COLLEGE, ALIGARH

Paper Code and Titles

S.No	Subcode	Subject	Paper Name	Paper Category	Paper Type
1	B010101T	PHYSICS	Mathematical Physics & Newtonian Mechanics		Theory
2	B030101T	MATHEMATICS	Differential Calculus & Integral Calculus		THEORY



Print(ID) 57831



Controller of Examination

आवश्यक सूचनायें :-

1. इस प्रवेश पत्र के द्वारा विद्यार्थी की परीक्षा में सम्मिलित होने के लिये पात्रता उसके द्वारा परीक्षा फार्म में दिये गये विवरण/सूचनाओं के सत्यापन के अधीन होगी।
2. विद्यार्थी द्वारा बहिष्कार और हड़ताल के मामले में सम्बन्धित प्रश्न पत्र में अनुपस्थित माना जायेगा और वह विश्वविद्यालय के नियमों के अनुसार दंडित किये जाने का उत्तरदायी होगा।
3. परीक्षा कार्यक्रम विश्वविद्यालय की वेबसाइट <https://rmpssu.org> पर उपलब्ध है।
4. कृपया विश्वविद्यालय की वेबसाइट <https://rmpssu.org> पर उपलब्ध परीक्षा कार्यक्रम के साथ प्रवेश पत्र पर परीक्षा की तिथि तथा परीक्षा के समय की पुनः जांच कर लें।
5. विद्यार्थी/परीक्षा केन्द्र अधीक्षक को सूचित किया जाता है कि वह अपना नाम, पिता का नाम, माता का नाम, लिंग, वर्ग और परीक्षा के विषय की पुनः जांच कर लें। कोई विसंगति होने पर आप अपने कालेज के प्रधानाचार्य को सूचित करें तथा यह विसंगति परीक्षा से पूर्व शुद्ध करवा लें।
6. विद्यार्थी/परीक्षा केन्द्र अधीक्षक को सूचित किया जाता है कि वह अपनी उत्तर पुस्तिका पर पहचान का कोई भी चिन्ह जैसे नाम, मोबाइल नम्बर, रोल नम्बर या कोई भी अन्य चिन्ह जिससे उसकी पहचान हो सके न छोड़ें, अपनी उत्तर पुस्तिका के मुख्य पृष्ठ के पार्ट-1 पर महाविद्यालय की मुहर का निशान न लगायें अन्यथा आपका यह कृत्य अनुचित कार्य/साधन (UFM) में सम्मिलित किया जायेगा।
7. केवल सफेद रंग के धागे का प्रयोग ग्राफ पेपर को उत्तर पुस्तिका के साथ बांधने के लिए करें। अन्यथा आपका यह कृत्य अनुचित कार्य/साधन (UFM) में सम्मिलित किया जायेगा।
8. अग्रलिखित पाठ्यक्रमों की परीक्षाओं के समय सामान्य कैलकुलेटर का प्रयोग करने की अनुमति है (B.Com, BBA, B.Com(Voc) & M.Com)



Raja Mahendra Pratap Singh State University, Aligarh

Examination-2022-23

ADMIT CARD

(1004) BACHELOR OF SCIENCE (B.Sc. Sem-I)

Category:BACK

Name of Student: DURGESH

Roll No. 2200090041092

Father's Name: SURENDRA KUMAR

Enroll.No.:RMPSU21105282

Mother's Name: RANI DEVI

Form No.: 2218242

Gender:
Female



College Name: (2202) SRI VARSHNEY COLLEGE, ALIGARH

Examination Centre: (2202) SRI VARSHNEY COLLEGE, ALIGARH

Paper Code and Titles

S.No	Subcode	Subject	Paper Name	Paper Category	Paper Type
1	B020101T	CHEMISTRY	Fundamentals of Chemistry		Theory



Print(ID) 57797



Controller of
Examination

आवश्यक सूचनाएँ :-

1. इस प्रवेश पत्र के द्वारा विद्यार्थी की परीक्षा में सम्मिलित होने के लिये पात्रता उसके द्वारा परीक्षा फार्म में दिये गये विवरण/सूचनाओं के सत्यापन के अधीन होगी।
2. विद्यार्थी द्वारा बहिष्कार और हड़ताल के मामले में सम्बन्धित प्रश्न पत्र में अनुपस्थित माना जायेगा और वह विश्वविद्यालय के नियमों के अनुसार दंडित किये जाने का उत्तरदायी होगा।
3. परीक्षा कार्यक्रम विश्वविद्यालय की वेबसाइट <https://rmpssu.org> पर उपलब्ध है।
4. कृपया विश्वविद्यालय की वेबसाइट <https://rmpssu.org> पर उपलब्ध परीक्षा कार्यक्रम के साथ प्रवेश पत्र पर परीक्षा की तिथि तथा परीक्षा के समय की पुनः जांच कर लें।
5. विद्यार्थी/परीक्षा केन्द्र अधीक्षक को सूचित किया जाता है कि वह अपना नाम, पिता का नाम, माता का नाम, लिंग, वर्ग और परीक्षा के विषय की पुनः जांच कर लें। कोई विसंगति होने पर आप अपने कालेज के प्रधानाचार्य को सूचित करें तथा यह विसंगति परीक्षा से पूर्व शुद्ध करवा लें।
6. विद्यार्थी/परीक्षा केन्द्र अधीक्षक को सूचित किया जाता है कि वह अपनी उत्तर पुस्तिका पर पहचान का कोई भी चिन्ह जैसे नाम, मोबाइल नम्बर, रोल नम्बर या कोई भी अन्य चिन्ह जिससे उसकी पहचान हो सके न छोड़ें, अपनी उत्तर पुस्तिका के मुख्य पृष्ठ के पार्ट-1 पर महाविद्यालय की मुहर का निशान न लगायें अन्यथा आपका यह कृत्य अनुचित कार्य/साधन (UFM) में सम्मिलित किया जायेगा।
7. केवल सफेद रंग के धागे का प्रयोग ग्राफ पेपर को उत्तर पुस्तिका के साथ बांधने के लिए करें। अन्यथा आपका यह कृत्य अनुचित कार्य/साधन (UFM) में सम्मिलित किया जायेगा।
8. अग्रलिखित पाठ्यक्रमों की परीक्षाओं के समय सामान्य कैलकुलेटर का प्रयोग करने की अनुमति है (B.Com, BBA, B.Com(Voc) & M.Com)



Raja Mahendra Pratap Singh State University, Aligarh

Examination-2022-23

ADMIT CARD

(1004) BACHELOR OF SCIENCE (B.Sc. Sem-I)

Category: BACK

Name of Student: DUSHYANT SHARMA

Roll No. 2200090041094

Father's Name: RAKESH CHANDRA SHARMA

Enroll.No.: RMPSSU21105284

Mother's Name: RANJANA SHARMA

Form No.: 2218254

Gender: Male



College Name: (2202) SRI VARSHNEY COLLEGE, ALIGARH

Examination Centre: (2202) SRI VARSHNEY COLLEGE, ALIGARH

Paper Code and Titles

S.No	Subcode	Subject	Paper Name	Paper Category	Paper Type
1	B070101T	COMPUTER SCIENCE	Problem Solving using Computer		Theory



Print(ID) 57809

Controller of Examination

आवश्यक सूचनाएँ :-

1. इस प्रवेश पत्र के द्वारा विद्यार्थी की परीक्षा में सम्मिलित होने के लिये पात्रता उसके द्वारा परीक्षा फार्म में दिये गये विवरण/सूचनाओं के सत्यापन के अधीन होगी।
2. विद्यार्थी द्वारा बहिष्कार और हड़ताल के मामले में सम्बन्धित प्रश्न पत्र में अनुपस्थित माना जायेगा और वह विश्वविद्यालय के नियमों के अनुसार दंडित किये जाने का उत्तरदायी होगा।
3. परीक्षा कार्यक्रम विश्वविद्यालय की वेबसाइट <https://rmpssu.org> पर उपलब्ध है।
4. कृपया विश्वविद्यालय की वेबसाइट <https://rmpssu.org> पर उपलब्ध परीक्षा कार्यक्रम के साथ प्रवेश पत्र पर परीक्षा की तिथि तथा परीक्षा के समय की पुनः जांच कर लें।
5. विद्यार्थी/परीक्षा केन्द्र अधीक्षक को सूचित किया जाता है कि वह अपना नाम, पिता का नाम, माता का नाम, लिंग, वर्ग और परीक्षा के विषय की पुनः जांच कर लें। कोई विसंगति होने पर आप अपने कालेज के प्रधानाचार्य को सूचित करें तथा यह विसंगति परीक्षा से पूर्व शुद्ध करवा लें।
6. विद्यार्थी/परीक्षा केन्द्र अधीक्षक को सूचित किया जाता है कि वह अपनी उत्तर पुस्तिका पर पहचान का कोई भी चिन्ह जैसे नाम, मोबाइल नम्बर, रोल नम्बर या कोई भी अन्य चिन्ह जिससे उसकी पहचान हो सके न छोड़ें, अपनी उत्तर पुस्तिका के मुख्य पृष्ठ के पार्ट-1 पर महाविद्यालय की मुहर का निशान न लगाये अन्यथा आपका यह कृत्य अनुचित कार्य/साधन (UFM) में सम्मिलित किया जायेगा।
7. केवल सफेद रंग के धागे का प्रयोग ग्राफ पेपर को उत्तर पुस्तिका के साथ बांधने के लिए करें। अन्यथा आपका यह कृत्य अनुचित कार्य/साधन (UFM) में सम्मिलित किया जायेगा।
8. अग्रलिखित पाठ्यक्रमों की परीक्षाओं के समय सामान्य कैलकुलेटर का प्रयोग करने की अनुमति है (B.Com, BBA, B.Com(Voc) & M.Com)



Raja Mahendra Pratap Singh State University, Aligarh

Examination-2022-23

ADMIT CARD

(1004) BACHELOR OF SCIENCE (B.Sc. Sem-I)

Category:BACK

Name of Student: GAURI CHANDRA

Roll No. 2200090041098

Father's Name: RAMESH CHANDRA

Enroll.No.:RMPSU21105288

Mother's Name: USHA DEVI

Form No.: 2218234

Gender:
Female



College Name: (2202) SRI VARSHNEY COLLEGE, ALIGARH

Examination Centre: (2202) SRI VARSHNEY COLLEGE, ALIGARH

Paper Code and Titles

S.No	Subcode	Subject	Paper Name	Paper Category	Paper Type
1	B040101T	BOTANY	Microbiology & Plant Pathology		Theory



Print(ID) 57789

Controller of
Examination

आवश्यक सूचनाएँ :-

1. इस प्रवेश पत्र के द्वारा विद्यार्थी की परीक्षा में सम्मिलित होने के लिये पात्रता उसके द्वारा परीक्षा फार्म में दिये गये विवरण/सूचनाओं के सत्यापन के अधीन होगी।
2. विद्यार्थी द्वारा बहिष्कार और हड़ताल के मामले में सम्बन्धित प्रश्न पत्र में अनुपस्थित माना जायेगा और वह विश्वविद्यालय के नियमों के अनुसार दंडित किये जाने का उत्तरदायी होगा।
3. परीक्षा कार्यक्रम विश्वविद्यालय की वेबसाइट <https://rmpssu.org> पर उपलब्ध है।
4. कृपया विश्वविद्यालय की वेबसाइट <https://rmpssu.org> पर उपलब्ध परीक्षा कार्यक्रम के साथ प्रवेश पत्र पर परीक्षा की तिथि तथा परीक्षा के समय की पुनः जांच कर लें।
5. विद्यार्थी/परीक्षा केन्द्र अधीक्षक को सूचित किया जाता है कि वह अपना नाम, पिता का नाम, माता का नाम, लिंग, वर्ग और परीक्षा के विषय की पुनः जांच कर लें। कोई विसंगति होने पर आप अपने कालेज के प्रधानाचार्य को सूचित करें तथा यह विसंगति परीक्षा से पूर्व शुद्ध करवा लें।
6. विद्यार्थी/परीक्षा केन्द्र अधीक्षक को सूचित किया जाता है कि वह अपनी उत्तर पुस्तिका पर पहचान का कोई भी चिन्ह जैसे नाम, मोबाइल नम्बर, रोल नम्बर या कोई भी अन्य चिन्ह जिससे उसकी पहचान हो सके न छोड़ें, अपनी उत्तर पुस्तिका के मुख्य पृष्ठ के पार्ट-1 पर महाविद्यालय की मुहर का निशान न लगायें अन्यथा आपका यह कृत्य अनुचित कार्य/साधन (UFM) में सम्मिलित किया जायेगा।
7. केवल सफेद रंग के धागे का प्रयोग ग्राफ पेपर को उत्तर पुस्तिका के साथ बांधने के लिए करें। अन्यथा आपका यह कृत्य अनुचित कार्य/साधन (UFM) में सम्मिलित किया जायेगा।
8. अग्रलिखित पाठ्यक्रमों की परीक्षाओं के समय सामान्य कैलकुलेटर का प्रयोग करने की अनुमति है (B.Com, BBA, B.Com(Voc) & M.Com)



Raja Mahendra Pratap Singh State University, Aligarh

Examination-2022-23

ADMIT CARD

(1004) BACHELOR OF SCIENCE (B.Sc. Sem-I)

Category:BACK

Name of Student: GEETA

Roll No. 2200090041100

Father's Name: RAJVIR SINGH

Enroll.No.:RMPSSU21105290

Mother's Name: RAJVATI DEVI

Form No.: 2218265

Gender:
Female



College Name: (2202) SRI VARSHNEY COLLEGE, ALIGARH

Examination Centre: (2202) SRI VARSHNEY COLLEGE, ALIGARH

Paper Code and Titles

S.No	Subcode	Subject	Paper Name	Paper Category	Paper Type
1	B040101T	BOTANY	Microbiology & Plant Pathology		Theory
2	B050101T	ZOOLOGY	Cytology, Genetics and Infectious Diseases		Theory



Print(ID) 57820



Controller of
Examination

आवश्यक सूचनाएँ :-

1. इस प्रवेश पत्र के द्वारा विद्यार्थी की परीक्षा में सम्मिलित होने के लिये पात्रता उसके द्वारा परीक्षा फार्म में दिये गये विवरण/सूचनाओं के सत्यापन के अधीन होगी।
2. विद्यार्थी द्वारा बहिष्कार और हड़ताल के मामले में सम्बन्धित प्रश्न पत्र में अनुपस्थित माना जायेगा और वह विश्वविद्यालय के नियमों के अनुसार दंडित किये जाने का उत्तरदायी होगा।
3. परीक्षा कार्यक्रम विश्वविद्यालय की वेबसाइट <https://rmpssu.org> पर उपलब्ध है।
4. कृपया विश्वविद्यालय की वेबसाइट <https://rmpssu.org> पर उपलब्ध परीक्षा कार्यक्रम के साथ प्रवेश पत्र पर परीक्षा की तिथि तथा परीक्षा के समय की पुनः जांच कर लें।
5. विद्यार्थी/परीक्षा केन्द्र अधीक्षक को सूचित किया जाता है कि वह अपना नाम, पिता का नाम, माता का नाम, लिंग, वर्ग और परीक्षा के विषय की पुनः जांच कर लें। कोई विसंगति होने पर आप अपने कालेज के प्रधानाचार्य को सूचित करें तथा यह विसंगति परीक्षा से पूर्व शुद्ध करवा लें।
6. विद्यार्थी/परीक्षा केन्द्र अधीक्षक को सूचित किया जाता है कि वह अपनी उत्तर पुस्तिका पर पहचान का कोई भी चिन्ह जैसे नाम, मोबाइल नम्बर, रोल नम्बर या कोई भी अन्य चिन्ह जिससे उसकी पहचान हो सके न छोड़ें, अपनी उत्तर पुस्तिका के मुख्य पृष्ठ के पार्ट-1 पर महाविद्यालय की मुहर का निशान न लगायें अन्यथा आपका यह कृत्य अनुचित कार्य/साधन (UFM) में सम्मिलित किया जायेगा।
7. केवल सफेद रंग के धागे का प्रयोग ग्राफ पेपर को उत्तर पुस्तिका के साथ बांधने के लिए करें। अन्यथा आपका यह कृत्य अनुचित कार्य/साधन (UFM) में सम्मिलित किया जायेगा।
8. अग्रलिखित पाठ्यक्रमों की परीक्षाओं के समय सामान्य कैलकुलेटर का प्रयोग करने की अनुमति है (B.Com, BBA, B.Com(Voc) & M.Com)



Raja Mahendra Pratap Singh State University, Aligarh

Examination-2022-23

ADMIT CARD

(1004) BACHELOR OF SCIENCE (B.Sc. Sem-I)

Category:BACK

Name of Student: GUNJAN SINGH

Roll No. 2200090041105

Father's Name: PAPPU SINGH

Enroll.No.:RMPSU21105295

Mother's Name: RANI DEVI

Form No.: 2218248

Gender:
Female



College Name: (2202) SRI VARSHNEY COLLEGE, ALIGARH

Examination Centre: (2202) SRI VARSHNEY COLLEGE, ALIGARH

Paper Code and Titles

S.No	Subcode	Subject	Paper Name	Paper Category	Paper Type
1	B020101T	CHEMISTRY	Fundamentals of Chemistry		Theory



Print(ID) 57803

Controller of
Examination

आवश्यक सूचनाएँ :-

1. इस प्रवेश पत्र के द्वारा विद्यार्थी की परीक्षा में सम्मिलित होने के लिये पात्रता उसके द्वारा परीक्षा फार्म में दिये गये विवरण/सूचनाओं के सत्यापन के अधीन होगी।
2. विद्यार्थी द्वारा बहिष्कार और हड़ताल के मामले में सम्बन्धित प्रश्न पत्र में अनुपस्थित माना जायेगा और वह विश्वविद्यालय के नियमों के अनुसार दंडित किये जाने का उत्तरदायी होगा।
3. परीक्षा कार्यक्रम विश्वविद्यालय की वेबसाइट <https://rmpssu.org> पर उपलब्ध है।
4. कृपया विश्वविद्यालय की वेबसाइट <https://rmpssu.org> पर उपलब्ध परीक्षा कार्यक्रम के साथ प्रवेश पत्र पर परीक्षा की तिथि तथा परीक्षा के समय की पुनः जांच कर लें।
5. विद्यार्थी/परीक्षा केन्द्र अधीक्षक को सूचित किया जाता है कि वह अपना नाम, पिता का नाम, माता का नाम, लिंग, वर्ग और परीक्षा के विषय की पुनः जांच कर लें। कोई विसंगति होने पर आप अपने कालेज के प्रधानाचार्य को सूचित करें तथा यह विसंगति परीक्षा से पूर्व शुद्ध करवा लें।
6. विद्यार्थी/परीक्षा केन्द्र अधीक्षक को सूचित किया जाता है कि वह अपनी उत्तर पुस्तिका पर पहचान का कोई भी चिन्ह जैसे नाम, मोबाइल नम्बर, रोल नम्बर या कोई भी अन्य चिन्ह जिससे उसकी पहचान हो सके न छोड़ें, अपनी उत्तर पुस्तिका के मुख्य पृष्ठ के पार्ट-1 पर महाविद्यालय की मुहर का निशान न लगायें अन्यथा आपका यह कृत्य अनुचित कार्य/साधन (UFM) में सम्मिलित किया जायेगा।
7. केवल सफेद रंग के धागे का प्रयोग ग्राफ पेपर को उत्तर पुस्तिका के साथ बांधने के लिए करें। अन्यथा आपका यह कृत्य अनुचित कार्य/साधन (UFM) में सम्मिलित किया जायेगा।
8. अग्रलिखित पाठ्यक्रमों की परीक्षाओं के समय सामान्य कैलकुलेटर का प्रयोग करने की अनुमति है (B.Com, BBA, B.Com(Voc) & M.Com)



Raja Mahendra Pratap Singh State University, Aligarh

Examination-2022-23

ADMIT CARD

(1004) BACHELOR OF SCIENCE (B.Sc. Sem-I)

Category: BACK

Name of Student: HARSH KUMAR

Roll No. 2200090041108

Father's Name: MUKESH KUMAR

Enroll.No.: RMPSSU21105298

Mother's Name: UPASANA DEVI

Form No.: 2218142

Gender: Male



College Name: (2202) SRI VARSHNEY COLLEGE, ALIGARH

Examination Centre: (2202) SRI VARSHNEY COLLEGE, ALIGARH

Paper Code and Titles

S.No	Subcode	Subject	Paper Name	Paper Category	Paper Type
1	A090101T	PSYCHOLOGY	Basic Psychological Processes		Theory
2	B050101T	ZOOLOGY	Cytology, Genetics and Infectious Diseases		Theory



Print(ID) 57740



Controller of Examination

आवश्यक सूचनाएँ :-

1. इस प्रवेश पत्र के द्वारा विद्यार्थी की परीक्षा में सम्मिलित होने के लिये पात्रता उसके द्वारा परीक्षा फार्म में दिये गये विवरण/सूचनाओं के सत्यापन के अधीन होगी।
2. विद्यार्थी द्वारा बहिष्कार और हड़ताल के मामले में सम्बन्धित प्रश्न पत्र में अनुपस्थित माना जायेगा और वह विश्वविद्यालय के नियमों के अनुसार दंडित किये जाने का उत्तरदायी होगा।
3. परीक्षा कार्यक्रम विश्वविद्यालय की वेबसाइट <https://rmpssu.org> पर उपलब्ध है।
4. कृपया विश्वविद्यालय की वेबसाइट <https://rmpssu.org> पर उपलब्ध परीक्षा कार्यक्रम के साथ प्रवेश पत्र पर परीक्षा की तिथि तथा परीक्षा के समय की पुनः जांच कर लें।
5. विद्यार्थी/परीक्षा केन्द्र अधीक्षक को सूचित किया जाता है कि वह अपना नाम, पिता का नाम, माता का नाम, लिंग, वर्ग और परीक्षा के विषय की पुनः जांच कर लें। कोई विसंगति होने पर आप अपने कालेज के प्रधानाचार्य को सूचित करें तथा यह विसंगति परीक्षा से पूर्व शुद्ध करवा लें।
6. विद्यार्थी/परीक्षा केन्द्र अधीक्षक को सूचित किया जाता है कि वह अपनी उत्तर पुस्तिका पर पहचान का कोई भी चिन्ह जैसे नाम, मोबाइल नम्बर, रोल नम्बर या कोई भी अन्य चिन्ह जिससे उसकी पहचान हो सके न छोड़ें, अपनी उत्तर पुस्तिका के मुख्य पृष्ठ के पार्ट-1 पर महाविद्यालय की मुहर का निशान न लगाये अन्यथा आपका यह कृत्य अनुचित कार्य/साधन (UFM) में सम्मिलित किया जायेगा।
7. केवल सफेद रंग के धागे का प्रयोग ग्राफ पेपर को उत्तर पुस्तिका के साथ बांधने के लिए करें। अन्यथा आपका यह कृत्य अनुचित कार्य/साधन (UFM) में सम्मिलित किया जायेगा।
8. अग्रलिखित पाठ्यक्रमों की परीक्षाओं के समय सामान्य कैलकुलेटर का प्रयोग करने की अनुमति है (B.Com, BBA, B.Com(Voc) & M.Com)



Raja Mahendra Pratap Singh State University, Aligarh

Examination-2022-23

ADMIT CARD

(1004) BACHELOR OF SCIENCE (B.Sc. Sem-I)

Category: BACK

Name of Student: HARSH KUMAR

Roll No. 2200090041109

Father's Name: KISHANPAL SINGH

Enroll.No.: RMPSSU21105299

Mother's Name: PRAVEETA KUMARI

Form No.: 2218232

Gender: Male

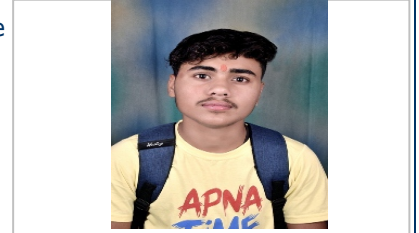

College Name: (2202) SRI VARSHNEY COLLEGE, ALIGARH

Examination Centre: (2202) SRI VARSHNEY COLLEGE, ALIGARH

Paper Code and Titles

S.No	Subcode	Subject	Paper Name	Paper Category	Paper Type
1	B010101T	PHYSICS	Mathematical Physics & Newtonian Mechanics		Theory
2	B030101T	MATHEMATICS	Differential Calculus & Integral Calculus		THEORY



Print(ID) 57787



Controller of Examination

आवश्यक सूचनायें :-

1. इस प्रवेश पत्र के द्वारा विद्यार्थी की परीक्षा में सम्मिलित होने के लिये पात्रता उसके द्वारा परीक्षा फार्म में दिये गये विवरण/सूचनाओं के सत्यापन के अधीन होगी।
2. विद्यार्थी द्वारा बहिष्कार और हड़ताल के मामले में सम्बन्धित प्रश्न पत्र में अनुपस्थित माना जायेगा और वह विश्वविद्यालय के नियमों के अनुसार दंडित किये जाने का उत्तरदायी होगा।
3. परीक्षा कार्यक्रम विश्वविद्यालय की वेबसाइट <https://rmpssu.org> पर उपलब्ध है।
4. कृपया विश्वविद्यालय की वेबसाइट <https://rmpssu.org> पर उपलब्ध परीक्षा कार्यक्रम के साथ प्रवेश पत्र पर परीक्षा की तिथि तथा परीक्षा के समय की पुनः जांच कर लें।
5. विद्यार्थी/परीक्षा केन्द्र अधीक्षक को सूचित किया जाता है कि वह अपना नाम, पिता का नाम, माता का नाम, लिंग, वर्ग और परीक्षा के विषय की पुनः जांच कर लें। कोई विसंगति होने पर आप अपने कालेज के प्रधानाचार्य को सूचित करें तथा यह विसंगति परीक्षा से पूर्व शुद्ध करवा लें।
6. विद्यार्थी/परीक्षा केन्द्र अधीक्षक को सूचित किया जाता है कि वह अपनी उत्तर पुस्तिका पर पहचान का कोई भी चिन्ह जैसे नाम, मोबाइल नम्बर, रोल नम्बर या कोई भी अन्य चिन्ह जिससे उसकी पहचान हो सके न छोड़ें, अपनी उत्तर पुस्तिका के मुख्य पृष्ठ के पार्ट-1 पर महाविद्यालय की मुहर का निशान न लगायें अन्यथा आपका यह कृत्य अनुचित कार्य/साधन (UFM) में सम्मिलित किया जायेगा।
7. केवल सफेद रंग के धागे का प्रयोग ग्राफ पेपर को उत्तर पुस्तिका के साथ बांधने के लिए करें। अन्यथा आपका यह कृत्य अनुचित कार्य/साधन (UFM) में सम्मिलित किया जायेगा।
8. अग्रलिखित पाठ्यक्रमों की परीक्षाओं के समय सामान्य कैलकुलेटर का प्रयोग करने की अनुमति है (B.Com, BBA, B.Com(Voc) & M.Com)



Raja Mahendra Pratap Singh State University, Aligarh

Examination-2022-23

ADMIT CARD

(1004) BACHELOR OF SCIENCE (B.Sc. Sem-I)

Category: BACK

Name of Student: HARSH VARDHAN MISHRA

Roll No. 2200090041111

Father's Name: AJAY KUMAR SHARMA

Enroll.No.: RMPSSU21105301

Mother's Name: MAMTA SHARMA

Form No.: 2219386

Gender: Male



College Name: (2202) SRI VARSHNEY COLLEGE, ALIGARH

Examination Centre: (2202) SRI VARSHNEY COLLEGE, ALIGARH

Paper Code and Titles

S.No	Subcode	Subject	Paper Name	Paper Category	Paper Type
1	A090101T	PSYCHOLOGY	Basic Psychological Processes		Theory
2	B030101T	MATHEMATICS	Differential Calculus & Integral Calculus		THEORY



Print(ID) 58660



Controller of Examination

आवश्यक सूचनाएँ :-

1. इस प्रवेश पत्र के द्वारा विद्यार्थी की परीक्षा में सम्मिलित होने के लिये पात्रता उसके द्वारा परीक्षा फार्म में दिये गये विवरण/सूचनाओं के सत्यापन के अधीन होगी।
2. विद्यार्थी द्वारा बहिष्कार और हड़ताल के मामले में सम्बन्धित प्रश्न पत्र में अनुपस्थित माना जायेगा और वह विश्वविद्यालय के नियमों के अनुसार दंडित किये जाने का उत्तरदायी होगा।
3. परीक्षा कार्यक्रम विश्वविद्यालय की वेबसाइट <https://rmpssu.org> पर उपलब्ध है।
4. कृपया विश्वविद्यालय की वेबसाइट <https://rmpssu.org> पर उपलब्ध परीक्षा कार्यक्रम के साथ प्रवेश पत्र पर परीक्षा की तिथि तथा परीक्षा के समय की पुनः जांच कर लें।
5. विद्यार्थी/परीक्षा केन्द्र अधीक्षक को सूचित किया जाता है कि वह अपना नाम, पिता का नाम, माता का नाम, लिंग, वर्ग और परीक्षा के विषय की पुनः जांच कर लें। कोई विसंगति होने पर आप अपने कालेज के प्रधानाचार्य को सूचित करें तथा यह विसंगति परीक्षा से पूर्व शुद्ध करवा लें।
6. विद्यार्थी/परीक्षा केन्द्र अधीक्षक को सूचित किया जाता है कि वह अपनी उत्तर पुस्तिका पर पहचान का कोई भी चिन्ह जैसे नाम, मोबाइल नम्बर, रोल नम्बर या कोई भी अन्य चिन्ह जिससे उसकी पहचान हो सके न छोड़ें, अपनी उत्तर पुस्तिका के मुख्य पृष्ठ के पार्ट-1 पर महाविद्यालय की मुहर का निशान न लगायें अन्यथा आपका यह कृत्य अनुचित कार्य/साधन (UFM) में सम्मिलित किया जायेगा।
7. केवल सफेद रंग के धागे का प्रयोग ग्राफ पेपर को उत्तर पुस्तिका के साथ बांधने के लिए करें। अन्यथा आपका यह कृत्य अनुचित कार्य/साधन (UFM) में सम्मिलित किया जायेगा।
8. अग्रलिखित पाठ्यक्रमों की परीक्षाओं के समय सामान्य कैलकुलेटर का प्रयोग करने की अनुमति है (B.Com, BBA, B.Com(Voc) & M.Com)



Raja Mahendra Pratap Singh State University, Aligarh

Examination-2022-23

ADMIT CARD

(1004) BACHELOR OF SCIENCE (B.Sc. Sem-I)

Category: BACK

Name of Student: HARSH VARSHNEY

Roll No. 2200090041112

Father's Name: PANKAJ VARSHNEY

Enroll.No.: RMPSU21105302

Mother's Name: MONA VARSHNEY

Form No.: 2218274

Gender: Male

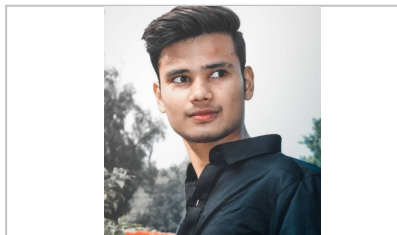

College Name: (2202) SRI VARSHNEY COLLEGE, ALIGARH

Examination Centre: (2202) SRI VARSHNEY COLLEGE, ALIGARH

Paper Code and Titles

S.No	Subcode	Subject	Paper Name	Paper Category	Paper Type
1	B050101T	ZOOLOGY	Cytology, Genetics and Infectious Diseases		Theory



Print(ID) 57829



Controller of Examination

आवश्यक सूचनाएँ :-

1. इस प्रवेश पत्र के द्वारा विद्यार्थी की परीक्षा में सम्मिलित होने के लिये पात्रता उसके द्वारा परीक्षा फार्म में दिये गये विवरण/सूचनाओं के सत्यापन के अधीन होगी।
2. विद्यार्थी द्वारा बहिष्कार और हड़ताल के मामले में सम्बन्धित प्रश्न पत्र में अनुपस्थित माना जायेगा और वह विश्वविद्यालय के नियमों के अनुसार दंडित किये जाने का उत्तरदायी होगा।
3. परीक्षा कार्यक्रम विश्वविद्यालय की वेबसाइट <https://rmpssu.org> पर उपलब्ध है।
4. कृपया विश्वविद्यालय की वेबसाइट <https://rmpssu.org> पर उपलब्ध परीक्षा कार्यक्रम के साथ प्रवेश पत्र पर परीक्षा की तिथि तथा परीक्षा के समय की पुनः जांच कर लें।
5. विद्यार्थी/परीक्षा केन्द्र अधीक्षक को सूचित किया जाता है कि वह अपना नाम, पिता का नाम, माता का नाम, लिंग, वर्ग और परीक्षा के विषय की पुनः जांच कर लें। कोई विसंगति होने पर आप अपने कालेज के प्रधानाचार्य को सूचित करें तथा यह विसंगति परीक्षा से पूर्व शुद्ध करवा लें।
6. विद्यार्थी/परीक्षा केन्द्र अधीक्षक को सूचित किया जाता है कि वह अपनी उत्तर पुस्तिका पर पहचान का कोई भी चिन्ह जैसे नाम, मोबाइल नम्बर, रोल नम्बर या कोई भी अन्य चिन्ह जिससे उसकी पहचान हो सके न छोड़ें, अपनी उत्तर पुस्तिका के मुख्य पृष्ठ के पार्ट-1 पर महाविद्यालय की मुहर का निशान न लगाये अन्यथा आपका यह कृत्य अनुचित कार्य/साधन (UFM) में सम्मिलित किया जायेगा।
7. केवल सफेद रंग के धागे का प्रयोग ग्राफ पेपर को उत्तर पुस्तिका के साथ बांधने के लिए करें। अन्यथा आपका यह कृत्य अनुचित कार्य/साधन (UFM) में सम्मिलित किया जायेगा।
8. अग्रलिखित पाठ्यक्रमों की परीक्षाओं के समय सामान्य कैलकुलेटर का प्रयोग करने की अनुमति है (B.Com, BBA, B.Com(Voc) & M.Com)



Raja Mahendra Pratap Singh State University, Aligarh

Examination-2022-23

ADMIT CARD

(1004) BACHELOR OF SCIENCE (B.Sc. Sem-I)

Category: BACK

Name of Student: HEMANT SHUKLA

Roll No. 2200090041115

Father's Name: PRAKASH CHAND SHARMA

Enroll.No.: RMPSSU21105305

Mother's Name: RADHA DEVI

Form No.: 2218261

Gender: Male



College Name: (2202) SRI VARSHNEY COLLEGE, ALIGARH

Examination Centre: (2202) SRI VARSHNEY COLLEGE, ALIGARH

Paper Code and Titles

S.No	Subcode	Subject	Paper Name	Paper Category	Paper Type
1	B030101T	MATHEMATICS	Differential Calculus & Integral Calculus		THEORY
2	V999198T	VOCATIONAL COURSE	Certificate in yoga		Theory



Print(ID) 57816



Controller of Examination

आवश्यक सूचनायें :-

1. इस प्रवेश पत्र के द्वारा विद्यार्थी की परीक्षा में सम्मिलित होने के लिये पात्रता उसके द्वारा परीक्षा फार्म में दिये गये विवरण/सूचनाओं के सत्यापन के अधीन होगी।
2. विद्यार्थी द्वारा बहिष्कार और हड़ताल के मामले में सम्बन्धित प्रश्न पत्र में अनुपस्थित माना जायेगा और वह विश्वविद्यालय के नियमों के अनुसार दंडित किये जाने का उत्तरदायी होगा।
3. परीक्षा कार्यक्रम विश्वविद्यालय की वेबसाइट <https://rmpssu.org> पर उपलब्ध है।
4. कृपया विश्वविद्यालय की वेबसाइट <https://rmpssu.org> पर उपलब्ध परीक्षा कार्यक्रम के साथ प्रवेश पत्र पर परीक्षा की तिथि तथा परीक्षा के समय की पुनः जांच कर लें।
5. विद्यार्थी/परीक्षा केन्द्र अधीक्षक को सूचित किया जाता है कि वह अपना नाम, पिता का नाम, माता का नाम, लिंग, वर्ग और परीक्षा के विषय की पुनः जांच कर लें। कोई विसंगति होने पर आप अपने कालेज के प्रधानाचार्य को सूचित करें तथा यह विसंगति परीक्षा से पूर्व शुद्ध करवा लें।
6. विद्यार्थी/परीक्षा केन्द्र अधीक्षक को सूचित किया जाता है कि वह अपनी उत्तर पुस्तिका पर पहचान का कोई भी चिन्ह जैसे नाम, मोबाइल नम्बर, रोल नम्बर या कोई भी अन्य चिन्ह जिससे उसकी पहचान हो सके न छोड़ें, अपनी उत्तर पुस्तिका के मुख्य पृष्ठ के पार्ट-1 पर महाविद्यालय की मुहर का निशान न लगायें अन्यथा आपका यह कृत्य अनुचित कार्य/साधन (UFM) में सम्मिलित किया जायेगा।
7. केवल सफेद रंग के धागे का प्रयोग ग्राफ पेपर को उत्तर पुस्तिका के साथ बांधने के लिए करें। अन्यथा आपका यह कृत्य अनुचित कार्य/साधन (UFM) में सम्मिलित किया जायेगा।
8. अग्रलिखित पाठ्यक्रमों की परीक्षाओं के समय सामान्य कैलकुलेटर का प्रयोग करने की अनुमति है (B.Com, BBA, B.Com(Voc) & M.Com)



Raja Mahendra Pratap Singh State University, Aligarh

Examination-2022-23

ADMIT CARD

(1004) BACHELOR OF SCIENCE (B.Sc. Sem-I)

Category: BACK

Name of Student: HIMANSHU GOSWAMI

Roll No. 2200090041120

Father's Name: MURARILAL GIRI

Enroll.No.: RMPSSU21105310

Mother's Name: MAMTA GOSWAMI

Form No.: 2218293

Gender: Male



College Name: (2202) SRI VARSHNEY COLLEGE, ALIGARH

Examination Centre: (2202) SRI VARSHNEY COLLEGE, ALIGARH

Paper Code and Titles

S.No	Subcode	Subject	Paper Name	Paper Category	Paper Type
1	A090101T	PSYCHOLOGY	Basic Psychological Processes		Theory



Print(ID) 57848



Controller of Examination

आवश्यक सूचनाएँ :-

1. इस प्रवेश पत्र के द्वारा विद्यार्थी की परीक्षा में सम्मिलित होने के लिये पात्रता उसके द्वारा परीक्षा फार्म में दिये गये विवरण/सूचनाओं के सत्यापन के अधीन होगी।
2. विद्यार्थी द्वारा बहिष्कार और हड़ताल के मामले में सम्बन्धित प्रश्न पत्र में अनुपस्थित माना जायेगा और वह विश्वविद्यालय के नियमों के अनुसार दंडित किये जाने का उत्तरदायी होगा।
3. परीक्षा कार्यक्रम विश्वविद्यालय की वेबसाइट <https://rmpssu.org> पर उपलब्ध है।
4. कृपया विश्वविद्यालय की वेबसाइट <https://rmpssu.org> पर उपलब्ध परीक्षा कार्यक्रम के साथ प्रवेश पत्र पर परीक्षा की तिथि तथा परीक्षा के समय की पुनः जांच कर लें।
5. विद्यार्थी/परीक्षा केन्द्र अधीक्षक को सूचित किया जाता है कि वह अपना नाम, पिता का नाम, माता का नाम, लिंग, वर्ग और परीक्षा के विषय की पुनः जांच कर लें। कोई विसंगति होने पर आप अपने कालेज के प्रधानाचार्य को सूचित करें तथा यह विसंगति परीक्षा से पूर्व शुद्ध करवा लें।
6. विद्यार्थी/परीक्षा केन्द्र अधीक्षक को सूचित किया जाता है कि वह अपनी उत्तर पुस्तिका पर पहचान का कोई भी चिन्ह जैसे नाम, मोबाइल नम्बर, रोल नम्बर या कोई भी अन्य चिन्ह जिससे उसकी पहचान हो सके न छोड़ें, अपनी उत्तर पुस्तिका के मुख्य पृष्ठ के पार्ट-1 पर महाविद्यालय की मुहर का निशान न लगाये अन्यथा आपका यह कृत्य अनुचित कार्य/साधन (UFM) में सम्मिलित किया जायेगा।
7. केवल सफेद रंग के धागे का प्रयोग ग्राफ पेपर को उत्तर पुस्तिका के साथ बांधने के लिए करें। अन्यथा आपका यह कृत्य अनुचित कार्य/साधन (UFM) में सम्मिलित किया जायेगा।
8. अग्रलिखित पाठ्यक्रमों की परीक्षाओं के समय सामान्य कैलकुलेटर का प्रयोग करने की अनुमति है (B.Com, BBA, B.Com(Voc) & M.Com)



Raja Mahendra Pratap Singh State University, Aligarh

Examination-2022-23

ADMIT CARD

(1004) BACHELOR OF SCIENCE (B.Sc. Sem-I)

Category: BACK

Name of Student: ISHANT SINGH

Roll No. 2200090041123

Father's Name: SANJAY SINGH

Enroll.No.: RMPSSU21105313

Mother's Name: SUNITA SINGH

Form No.: 2218292

Gender: Male



College Name: (2202) SRI VARSHNEY COLLEGE, ALIGARH

Examination Centre: (2202) SRI VARSHNEY COLLEGE, ALIGARH

Paper Code and Titles

S.No	Subcode	Subject	Paper Name	Paper Category	Paper Type
1	B010101T	PHYSICS	Mathematical Physics & Newtonian Mechanics		Theory
2	B070101T	COMPUTER SCIENCE	Problem Solving using Computer		Theory



Print(ID) 57847



Controller of Examination

आवश्यक सूचनाएँ :-

1. इस प्रवेश पत्र के द्वारा विद्यार्थी की परीक्षा में सम्मिलित होने के लिये पात्रता उसके द्वारा परीक्षा फार्म में दिये गये विवरण/सूचनाओं के सत्यापन के अधीन होगी।
2. विद्यार्थी द्वारा बहिष्कार और हड़ताल के मामले में सम्बन्धित प्रश्न पत्र में अनुपस्थित माना जायेगा और वह विश्वविद्यालय के नियमों के अनुसार दंडित किये जाने का उत्तरदायी होगा।
3. परीक्षा कार्यक्रम विश्वविद्यालय की वेबसाइट <https://rmpssu.org> पर उपलब्ध है।
4. कृपया विश्वविद्यालय की वेबसाइट <https://rmpssu.org> पर उपलब्ध परीक्षा कार्यक्रम के साथ प्रवेश पत्र पर परीक्षा की तिथि तथा परीक्षा के समय की पुनः जांच कर लें।
5. विद्यार्थी/परीक्षा केन्द्र अधीक्षक को सूचित किया जाता है कि वह अपना नाम, पिता का नाम, माता का नाम, लिंग, वर्ग और परीक्षा के विषय की पुनः जांच कर लें। कोई विसंगति होने पर आप अपने कालेज के प्रधानाचार्य को सूचित करें तथा यह विसंगति परीक्षा से पूर्व शुद्ध करवा लें।
6. विद्यार्थी/परीक्षा केन्द्र अधीक्षक को सूचित किया जाता है कि वह अपनी उत्तर पुस्तिका पर पहचान का कोई भी चिन्ह जैसे नाम, मोबाइल नम्बर, रोल नम्बर या कोई भी अन्य चिन्ह जिससे उसकी पहचान हो सके न छोड़ें, अपनी उत्तर पुस्तिका के मुख्य पृष्ठ के पार्ट-1 पर महाविद्यालय की मुहर का निशान न लगाये अन्यथा आपका यह कृत्य अनुचित कार्य/साधन (UFM) में सम्मिलित किया जायेगा।
7. केवल सफेद रंग के धागे का प्रयोग ग्राफ पेपर को उत्तर पुस्तिका के साथ बांधने के लिए करें। अन्यथा आपका यह कृत्य अनुचित कार्य/साधन (UFM) में सम्मिलित किया जायेगा।
8. अग्रलिखित पाठ्यक्रमों की परीक्षाओं के समय सामान्य कैलकुलेटर का प्रयोग करने की अनुमति है (B.Com, BBA, B.Com(Voc) & M.Com)



Raja Mahendra Pratap Singh State University, Aligarh

Examination-2022-23

ADMIT CARD

(1004) BACHELOR OF SCIENCE (B.Sc. Sem-I)

Category: BACK

Name of Student: JAGRATI VARSHNEY

Roll No. 2200090041126

Father's Name: GHANSHYAM VARSHNEY

Enroll.No.: RMPSU21105316

Mother's Name: NISHA VARSHNEY

Form No.: 2218819

Gender:
Female



College Name: (2202) SRI VARSHNEY COLLEGE, ALIGARH

Examination Centre: (2202) SRI VARSHNEY COLLEGE, ALIGARH

Paper Code and Titles

S.No	Subcode	Subject	Paper Name	Paper Category	Paper Type
1	B020101T	CHEMISTRY	Fundamentals of Chemistry		Theory
2	B050101T	ZOOLOGY	Cytology, Genetics and Infectious Diseases		Theory



Print(ID) 58321



Controller of
Examination

आवश्यक सूचनाएँ :-

1. इस प्रवेश पत्र के द्वारा विद्यार्थी की परीक्षा में सम्मिलित होने के लिये पात्रता उसके द्वारा परीक्षा फार्म में दिये गये विवरण/सूचनाओं के सत्यापन के अधीन होगी।
2. विद्यार्थी द्वारा बहिष्कार और हड़ताल के मामले में सम्बन्धित प्रश्न पत्र में अनुपस्थित माना जायेगा और वह विश्वविद्यालय के नियमों के अनुसार दंडित किये जाने का उत्तरदायी होगा।
3. परीक्षा कार्यक्रम विश्वविद्यालय की वेबसाइट <https://rmpssu.org> पर उपलब्ध है।
4. कृपया विश्वविद्यालय की वेबसाइट <https://rmpssu.org> पर उपलब्ध परीक्षा कार्यक्रम के साथ प्रवेश पत्र पर परीक्षा की तिथि तथा परीक्षा के समय की पुनः जांच कर लें।
5. विद्यार्थी/परीक्षा केन्द्र अधीक्षक को सूचित किया जाता है कि वह अपना नाम, पिता का नाम, माता का नाम, लिंग, वर्ग और परीक्षा के विषय की पुनः जांच कर लें। कोई विसंगति होने पर आप अपने कालेज के प्रधानाचार्य को सूचित करें तथा यह विसंगति परीक्षा से पूर्व शुद्ध करवा लें।
6. विद्यार्थी/परीक्षा केन्द्र अधीक्षक को सूचित किया जाता है कि वह अपनी उत्तर पुस्तिका पर पहचान का कोई भी चिन्ह जैसे नाम, मोबाइल नम्बर, रोल नम्बर या कोई भी अन्य चिन्ह जिससे उसकी पहचान हो सके न छोड़ें, अपनी उत्तर पुस्तिका के मुख्य पृष्ठ के पार्ट-1 पर महाविद्यालय की मुहर का निशान न लगायें अन्यथा आपका यह कृत्य अनुचित कार्य/साधन (UFM) में सम्मिलित किया जायेगा।
7. केवल सफेद रंग के धागे का प्रयोग ग्राफ पेपर को उत्तर पुस्तिका के साथ बांधने के लिए करें। अन्यथा आपका यह कृत्य अनुचित कार्य/साधन (UFM) में सम्मिलित किया जायेगा।
8. अग्रलिखित पाठ्यक्रमों की परीक्षाओं के समय सामान्य कैलकुलेटर का प्रयोग करने की अनुमति है (B.Com, BBA, B.Com(Voc) & M.Com)



Raja Mahendra Pratap Singh State University, Aligarh

Examination-2022-23

ADMIT CARD

(1004) BACHELOR OF SCIENCE (B.Sc. Sem-I)

Category:BACK

Name of Student: JAHANVI LODHI

Roll No. 2200090041127

Father's Name: LALIT KISHOR LODHI

Enroll.No.:RMPSU21105317

Mother's Name: AJAY DEVI

Form No.: 2218153

Gender:
Female



College Name: (2202) SRI VARSHNEY COLLEGE, ALIGARH

Examination Centre: (2202) SRI VARSHNEY COLLEGE, ALIGARH

Paper Code and Titles

S.No	Subcode	Subject	Paper Name	Paper Category	Paper Type
1	B020101T	CHEMISTRY	Fundamentals of Chemistry		Theory
2	B050101T	ZOOLOGY	Cytology, Genetics and Infectious Diseases		Theory



Print(ID) 57749



Controller of
Examination

आवश्यक सूचनाएँ :-

1. इस प्रवेश पत्र के द्वारा विद्यार्थी की परीक्षा में सम्मिलित होने के लिये पात्रता उसके द्वारा परीक्षा फार्म में दिये गये विवरण/सूचनाओं के सत्यापन के अधीन होगी।
2. विद्यार्थी द्वारा बहिष्कार और हड़ताल के मामले में सम्बन्धित प्रश्न पत्र में अनुपस्थित माना जायेगा और वह विश्वविद्यालय के नियमों के अनुसार दंडित किये जाने का उत्तरदायी होगा।
3. परीक्षा कार्यक्रम विश्वविद्यालय की वेबसाइट <https://rmpssu.org> पर उपलब्ध है।
4. कृपया विश्वविद्यालय की वेबसाइट <https://rmpssu.org> पर उपलब्ध परीक्षा कार्यक्रम के साथ प्रवेश पत्र पर परीक्षा की तिथि तथा परीक्षा के समय की पुनः जांच कर लें।
5. विद्यार्थी/परीक्षा केन्द्र अधीक्षक को सूचित किया जाता है कि वह अपना नाम, पिता का नाम, माता का नाम, लिंग, वर्ग और परीक्षा के विषय की पुनः जांच कर लें। कोई विसंगति होने पर आप अपने कालेज के प्रधानाचार्य को सूचित करें तथा यह विसंगति परीक्षा से पूर्व शुद्ध करवा लें।
6. विद्यार्थी/परीक्षा केन्द्र अधीक्षक को सूचित किया जाता है कि वह अपनी उत्तर पुस्तिका पर पहचान का कोई भी चिन्ह जैसे नाम, मोबाइल नम्बर, रोल नम्बर या कोई भी अन्य चिन्ह जिससे उसकी पहचान हो सके न छोड़ें, अपनी उत्तर पुस्तिका के मुख्य पृष्ठ के पार्ट-1 पर महाविद्यालय की मुहर का निशान न लगायें अन्यथा आपका यह कृत्य अनुचित कार्य/साधन (UFM) में सम्मिलित किया जायेगा।
7. केवल सफेद रंग के धागे का प्रयोग ग्राफ पेपर को उत्तर पुस्तिका के साथ बांधने के लिए करें। अन्यथा आपका यह कृत्य अनुचित कार्य/साधन (UFM) में सम्मिलित किया जायेगा।
8. अग्रलिखित पाठ्यक्रमों की परीक्षाओं के समय सामान्य कैलकुलेटर का प्रयोग करने की अनुमति है (B.Com, BBA, B.Com(Voc) & M.Com)



Raja Mahendra Pratap Singh State University, Aligarh

Examination-2022-23

ADMIT CARD

(1004) BACHELOR OF SCIENCE (B.Sc. Sem-I)

Category: BACK

Name of Student: JITENDRA KUMAR

Roll No. 2200090041132

Father's Name: SURAJPAL SINGH

Enroll.No.: RMPSSU21105322

Mother's Name: MAUHRAN DEVI

Form No.: 2218298

Gender: Male



College Name: (2202) SRI VARSHNEY COLLEGE, ALIGARH

Examination Centre: (2202) SRI VARSHNEY COLLEGE, ALIGARH

Paper Code and Titles

S.No	Subcode	Subject	Paper Name	Paper Category	Paper Type
1	B050101T	ZOOLOGY	Cytology, Genetics and Infectious Diseases		Theory



Print(ID) 57853



Controller of Examination

आवश्यक सूचनाएँ :-

1. इस प्रवेश पत्र के द्वारा विद्यार्थी की परीक्षा में सम्मिलित होने के लिये पात्रता उसके द्वारा परीक्षा फार्म में दिये गये विवरण/सूचनाओं के सत्यापन के अधीन होगी।
2. विद्यार्थी द्वारा बहिष्कार और हड़ताल के मामले में सम्बन्धित प्रश्न पत्र में अनुपस्थित माना जायेगा और वह विश्वविद्यालय के नियमों के अनुसार दंडित किये जाने का उत्तरदायी होगा।
3. परीक्षा कार्यक्रम विश्वविद्यालय की वेबसाइट <https://rmpssu.org> पर उपलब्ध है।
4. कृपया विश्वविद्यालय की वेबसाइट <https://rmpssu.org> पर उपलब्ध परीक्षा कार्यक्रम के साथ प्रवेश पत्र पर परीक्षा की तिथि तथा परीक्षा के समय की पुनः जांच कर लें।
5. विद्यार्थी/परीक्षा केन्द्र अधीक्षक को सूचित किया जाता है कि वह अपना नाम, पिता का नाम, माता का नाम, लिंग, वर्ग और परीक्षा के विषय की पुनः जांच कर लें। कोई विसंगति होने पर आप अपने कालेज के प्रधानाचार्य को सूचित करें तथा यह विसंगति परीक्षा से पूर्व शुद्ध करवा लें।
6. विद्यार्थी/परीक्षा केन्द्र अधीक्षक को सूचित किया जाता है कि वह अपनी उत्तर पुस्तिका पर पहचान का कोई भी चिन्ह जैसे नाम, मोबाइल नम्बर, रोल नम्बर या कोई भी अन्य चिन्ह जिससे उसकी पहचान हो सके न छोड़ें, अपनी उत्तर पुस्तिका के मुख्य पृष्ठ के पार्ट-1 पर महाविद्यालय की मुहर का निशान न लगाये अन्यथा आपका यह कृत्य अनुचित कार्य/साधन (UFM) में सम्मिलित किया जायेगा।
7. केवल सफेद रंग के धागे का प्रयोग ग्राफ पेपर को उत्तर पुस्तिका के साथ बांधने के लिए करें। अन्यथा आपका यह कृत्य अनुचित कार्य/साधन (UFM) में सम्मिलित किया जायेगा।
8. अग्रलिखित पाठ्यक्रमों की परीक्षाओं के समय सामान्य कैलकुलेटर का प्रयोग करने की अनुमति है (B.Com, BBA, B.Com(Voc) & M.Com)



Raja Mahendra Pratap Singh State University, Aligarh

Examination-2022-23

ADMIT CARD

(1004) BACHELOR OF SCIENCE (B.Sc. Sem-I)

Category:BACK

Name of Student: JYOTI

Roll No. 2200090041133

Father's Name: PAPPU

Enroll.No.:RMPSSU21105324

Mother's Name: VINEETA

Form No.: 2218275

Gender:
Female



College Name: (2202) SRI VARSHNEY COLLEGE, ALIGARH

Examination Centre: (2202) SRI VARSHNEY COLLEGE, ALIGARH

Paper Code and Titles

S.No	Subcode	Subject	Paper Name	Paper Category	Paper Type
1	A120101T	DEFENCE AND STRATEGIC STUDIES	Conceptual Aspect of war		THEORY
2	B040101T	BOTANY	Microbiology & Plant Pathology		Theory
3	Z998101T	CO-CURRICULAR	FOOD, NUTRITION AND HYGIENE		Theory



Print(ID) 57830



Controller of
Examination

आवश्यक सूचनाएँ :-

1. इस प्रवेश पत्र के द्वारा विद्यार्थी की परीक्षा में सम्मिलित होने के लिये पात्रता उसके द्वारा परीक्षा फार्म में दिये गये विवरण/सूचनाओं के सत्यापन के अधीन होगी।
2. विद्यार्थी द्वारा बहिष्कार और हड़ताल के मामले में सम्बन्धित प्रश्न पत्र में अनुपस्थित माना जायेगा और वह विश्वविद्यालय के नियमों के अनुसार दंडित किये जाने का उत्तरदायी होगा।
3. परीक्षा कार्यक्रम विश्वविद्यालय की वेबसाइट <https://rmpssu.org> पर उपलब्ध है।
4. कृपया विश्वविद्यालय की वेबसाइट <https://rmpssu.org> पर उपलब्ध परीक्षा कार्यक्रम के साथ प्रवेश पत्र पर परीक्षा की तिथि तथा परीक्षा के समय की पुनः जांच कर लें।
5. विद्यार्थी/परीक्षा केन्द्र अधीक्षक को सूचित किया जाता है कि वह अपना नाम, पिता का नाम, माता का नाम, लिंग, वर्ग और परीक्षा के विषय की पुनः जांच कर लें। कोई विसंगति होने पर आप अपने कालेज के प्रधानाचार्य को सूचित करें तथा यह विसंगति परीक्षा से पूर्व शुद्ध करवा लें।
6. विद्यार्थी/परीक्षा केन्द्र अधीक्षक को सूचित किया जाता है कि वह अपनी उत्तर पुस्तिका पर पहचान का कोई भी चिन्ह जैसे नाम, मोबाइल नम्बर, रोल नम्बर या कोई भी अन्य चिन्ह जिससे उसकी पहचान हो सके न छोड़ें, अपनी उत्तर पुस्तिका के मुख्य पृष्ठ के पार्ट-1 पर महाविद्यालय की मुहर का निशान न लगाये अन्यथा आपका यह कृत्य अनुचित कार्य/साधन (UFM) में सम्मिलित किया जायेगा।
7. केवल सफेद रंग के धागे का प्रयोग ग्राफ पेपर को उत्तर पुस्तिका के साथ बांधने के लिए करें। अन्यथा आपका यह कृत्य अनुचित कार्य/साधन (UFM) में सम्मिलित किया जायेगा।
8. अग्रलिखित पाठ्यक्रमों की परीक्षाओं के समय सामान्य कैलकुलेटर का प्रयोग करने की अनुमति है (B.Com, BBA, B.Com(Voc) & M.Com)



Raja Mahendra Pratap Singh State University, Aligarh

Examination-2022-23

ADMIT CARD

(1004) BACHELOR OF SCIENCE (B.Sc. Sem-I)

Category:BACK

Name of Student: JYOTI

Roll No. 2200090041134

Father's Name: PARMANAND

Enroll.No.:RMPSU21105325

Mother's Name: GEETA DEVI

Form No.: 2218279

Gender:
Female



College Name: (2202) SRI VARSHNEY COLLEGE, ALIGARH

Examination Centre: (2202) SRI VARSHNEY COLLEGE, ALIGARH

Paper Code and Titles

S.No	Subcode	Subject	Paper Name	Paper Category	Paper Type
1	B020101T	CHEMISTRY	Fundamentals of Chemistry		Theory



Print(ID) 57834

Controller of
Examination

आवश्यक सूचनाएँ :-

1. इस प्रवेश पत्र के द्वारा विद्यार्थी की परीक्षा में सम्मिलित होने के लिये पात्रता उसके द्वारा परीक्षा फार्म में दिये गये विवरण/सूचनाओं के सत्यापन के अधीन होगी।
2. विद्यार्थी द्वारा बहिष्कार और हड़ताल के मामले में सम्बन्धित प्रश्न पत्र में अनुपस्थित माना जायेगा और वह विश्वविद्यालय के नियमों के अनुसार दंडित किये जाने का उत्तरदायी होगा।
3. परीक्षा कार्यक्रम विश्वविद्यालय की वेबसाइट <https://rmpssu.org> पर उपलब्ध है।
4. कृपया विश्वविद्यालय की वेबसाइट <https://rmpssu.org> पर उपलब्ध परीक्षा कार्यक्रम के साथ प्रवेश पत्र पर परीक्षा की तिथि तथा परीक्षा के समय की पुनः जांच कर लें।
5. विद्यार्थी/परीक्षा केन्द्र अधीक्षक को सूचित किया जाता है कि वह अपना नाम, पिता का नाम, माता का नाम, लिंग, वर्ग और परीक्षा के विषय की पुनः जांच कर लें। कोई विसंगति होने पर आप अपने कालेज के प्रधानाचार्य को सूचित करें तथा यह विसंगति परीक्षा से पूर्व शुद्ध करवा लें।
6. विद्यार्थी/परीक्षा केन्द्र अधीक्षक को सूचित किया जाता है कि वह अपनी उत्तर पुस्तिका पर पहचान का कोई भी चिन्ह जैसे नाम, मोबाइल नम्बर, रोल नम्बर या कोई भी अन्य चिन्ह जिससे उसकी पहचान हो सके न छोड़ें, अपनी उत्तर पुस्तिका के मुख्य पृष्ठ के पार्ट-1 पर महाविद्यालय की मुहर का निशान न लगायें अन्यथा आपका यह कृत्य अनुचित कार्य/साधन (UFM) में सम्मिलित किया जायेगा।
7. केवल सफेद रंग के धागे का प्रयोग ग्राफ पेपर को उत्तर पुस्तिका के साथ बांधने के लिए करें। अन्यथा आपका यह कृत्य अनुचित कार्य/साधन (UFM) में सम्मिलित किया जायेगा।
8. अग्रलिखित पाठ्यक्रमों की परीक्षाओं के समय सामान्य कैलकुलेटर का प्रयोग करने की अनुमति है (B.Com, BBA, B.Com(Voc) & M.Com)



Raja Mahendra Pratap Singh State University, Aligarh

Examination-2022-23

ADMIT CARD

(1004) BACHELOR OF SCIENCE (B.Sc. Sem-I)

Category: BACK

Name of Student: JYOTI

Roll No. 2200090041135

Father's Name: RAJENDRA SINGH

Enroll.No.: RMPSSU21105323

Mother's Name: NAGINA DEVI

Form No.: 2218238

Gender:
Female



College Name: (2202) SRI VARSHNEY COLLEGE, ALIGARH

Examination Centre: (2202) SRI VARSHNEY COLLEGE, ALIGARH

Paper Code and Titles

S.No	Subcode	Subject	Paper Name	Paper Category	Paper Type
1	B030101T	MATHEMATICS	Differential Calculus & Integral Calculus		THEORY
2	B070101T	COMPUTER SCIENCE	Problem Solving using Computer		Theory



Print(ID) 57793



Controller of
Examination

आवश्यक सूचनाएँ :-

1. इस प्रवेश पत्र के द्वारा विद्यार्थी की परीक्षा में सम्मिलित होने के लिये पात्रता उसके द्वारा परीक्षा फार्म में दिये गये विवरण/सूचनाओं के सत्यापन के अधीन होगी।
2. विद्यार्थी द्वारा बहिष्कार और हड़ताल के मामले में सम्बन्धित प्रश्न पत्र में अनुपस्थित माना जायेगा और वह विश्वविद्यालय के नियमों के अनुसार दंडित किये जाने का उत्तरदायी होगा।
3. परीक्षा कार्यक्रम विश्वविद्यालय की वेबसाइट <https://rmpssu.org> पर उपलब्ध है।
4. कृपया विश्वविद्यालय की वेबसाइट <https://rmpssu.org> पर उपलब्ध परीक्षा कार्यक्रम के साथ प्रवेश पत्र पर परीक्षा की तिथि तथा परीक्षा के समय की पुनः जांच कर लें।
5. विद्यार्थी/परीक्षा केन्द्र अधीक्षक को सूचित किया जाता है कि वह अपना नाम, पिता का नाम, माता का नाम, लिंग, वर्ग और परीक्षा के विषय की पुनः जांच कर लें। कोई विसंगति होने पर आप अपने कालेज के प्रधानाचार्य को सूचित करें तथा यह विसंगति परीक्षा से पूर्व शुद्ध करवा लें।
6. विद्यार्थी/परीक्षा केन्द्र अधीक्षक को सूचित किया जाता है कि वह अपनी उत्तर पुस्तिका पर पहचान का कोई भी चिन्ह जैसे नाम, मोबाइल नम्बर रोल नम्बर या कोई भी अन्य चिन्ह जिससे उसकी पहचान हो सके न छोड़ें, अपनी उत्तर पुस्तिका के मुख्य पृष्ठ के पार्ट-1 पर महाविद्यालय की मुहर का निशान न लगाये अन्यथा आपका यह कृत्य अनुचित कार्य/साधन (UFM) में सम्मिलित किया जायेगा।
7. केवल सफेद रंग के धागे का प्रयोग ग्राफ पेपर को उत्तर पुस्तिका के साथ बांधने के लिए करें। अन्यथा आपका यह कृत्य अनुचित कार्य/साधन (UFM) में सम्मिलित किया जायेगा।
8. अग्रलिखित पाठ्यक्रमों की परीक्षाओं के समय सामान्य कैलकुलेटर का प्रयोग करने की अनुमति है (B.Com, BBA, B.Com(Voc) & M.Com)



Raja Mahendra Pratap Singh State University, Aligarh

Examination-2022-23

ADMIT CARD

(1004) BACHELOR OF SCIENCE (B.Sc. Sem-I)

Category: BACK

Name of Student: JYOTI KASHYAP

Roll No. 2200090041136

Father's Name: GYAN BABU KASHYAP

Enroll.No.: RMPSU21105326

Mother's Name: PREMVATI DEVI

Form No.: 2218280

Gender:
Female



College Name: (2202) SRI VARSHNEY COLLEGE, ALIGARH

Examination Centre: (2202) SRI VARSHNEY COLLEGE, ALIGARH

Paper Code and Titles

S.No	Subcode	Subject	Paper Name	Paper Category	Paper Type
1	B020101T	CHEMISTRY	Fundamentals of Chemistry		Theory
2	B040101T	BOTANY	Microbiology & Plant Pathology		Theory
3	B050101T	ZOOLOGY	Cytology, Genetics and Infectious Diseases		Theory



Print(ID) 57835



Controller of
Examination

आवश्यक सूचनाएँ :-

1. इस प्रवेश पत्र के द्वारा विद्यार्थी की परीक्षा में सम्मिलित होने के लिये पात्रता उसके द्वारा परीक्षा फार्म में दिये गये विवरण/सूचनाओं के सत्यापन के अधीन होगी।
2. विद्यार्थी द्वारा बहिष्कार और हड़ताल के मामले में सम्बन्धित प्रश्न पत्र में अनुपस्थित माना जायेगा और वह विश्वविद्यालय के नियमों के अनुसार दंडित किये जाने का उत्तरदायी होगा।
3. परीक्षा कार्यक्रम विश्वविद्यालय की वेबसाइट <https://rmpssu.org> पर उपलब्ध है।
4. कृपया विश्वविद्यालय की वेबसाइट <https://rmpssu.org> पर उपलब्ध परीक्षा कार्यक्रम के साथ प्रवेश पत्र पर परीक्षा की तिथि तथा परीक्षा के समय की पुनः जांच कर लें।
5. विद्यार्थी/परीक्षा केन्द्र अधीक्षक को सूचित किया जाता है कि वह अपना नाम, पिता का नाम, माता का नाम, लिंग, वर्ग और परीक्षा के विषय की पुनः जांच कर लें। कोई विसंगति होने पर आप अपने कालेज के प्रधानाचार्य को सूचित करें तथा यह विसंगति परीक्षा से पूर्व शुद्ध करवा लें।
6. विद्यार्थी/परीक्षा केन्द्र अधीक्षक को सूचित किया जाता है कि वह अपनी उत्तर पुस्तिका पर पहचान का कोई भी चिन्ह जैसे नाम, मोबाइल नम्बर रोल नम्बर या कोई भी अन्य चिन्ह जिससे उसकी पहचान हो सके न छोड़े, अपनी उत्तर पुस्तिका के मुख्य पृष्ठ के पार्ट-1 पर महाविद्यालय की मुहर का निशान न लगाये अन्यथा आपका यह कृत्य अनुचित कार्य/साधन (UFM) में सम्मिलित किया जायेगा।
7. केवल सफेद रंग के धागे का प्रयोग ग्राफ पेपर को उत्तर पुस्तिका के साथ बांधने के लिए करें। अन्यथा आपका यह कृत्य अनुचित कार्य/साधन (UFM) में सम्मिलित किया जायेगा।
8. अग्रलिखित पाठ्यक्रमों की परीक्षाओं के समय सामान्य कैलकुलेटर का प्रयोग करने की अनुमति है (B.Com, BBA, B.Com(Voc) & M.Com)



Raja Mahendra Pratap Singh State University, Aligarh

Examination-2022-23

ADMIT CARD

(1004) BACHELOR OF SCIENCE (B.Sc. Sem-I)

Category:BACK

Name of Student: KAJAL

Roll No. 2200090041137

Father's Name: JAWAHAR LAL

Enroll.No.:RMPSU21105327

Mother's Name: MITHLESH

Form No.: 2218257

Gender:
Female



College Name: (2202) SRI VARSHNEY COLLEGE, ALIGARH

Examination Centre: (2202) SRI VARSHNEY COLLEGE, ALIGARH

Paper Code and Titles

S.No	Subcode	Subject	Paper Name	Paper Category	Paper Type
1	A210101T	DRAWING & PAINTING	History of Art : Pre Historic to Rashtrakuta		Theory
2	B040101T	BOTANY	Microbiology & Plant Pathology		Theory
3	B050101T	ZOOLOGY	Cytology, Genetics and Infectious Diseases		Theory



Print(ID) 57812



Controller of
Examination

आवश्यक सूचनाएँ :-

1. इस प्रवेश पत्र के द्वारा विद्यार्थी की परीक्षा में सम्मिलित होने के लिये पात्रता उसके द्वारा परीक्षा फार्म में दिये गये विवरण/सूचनाओं के सत्यापन के अधीन होगी।
2. विद्यार्थी द्वारा बहिष्कार और हड़ताल के मामले में सम्बन्धित प्रश्न पत्र में अनुपस्थित माना जायेगा और वह विश्वविद्यालय के नियमों के अनुसार दंडित किये जाने का उत्तरदायी होगा।
3. परीक्षा कार्यक्रम विश्वविद्यालय की वेबसाइट <https://rmpssu.org> पर उपलब्ध है।
4. कृपया विश्वविद्यालय की वेबसाइट <https://rmpssu.org> पर उपलब्ध परीक्षा कार्यक्रम के साथ प्रवेश पत्र पर परीक्षा की तिथि तथा परीक्षा के समय की पुनः जांच कर लें।
5. विद्यार्थी/परीक्षा केन्द्र अधीक्षक को सूचित किया जाता है कि वह अपना नाम, पिता का नाम, माता का नाम, लिंग, वर्ग और परीक्षा के विषय की पुनः जांच कर लें। कोई विसंगति होने पर आप अपने कालेज के प्रधानाचार्य को सूचित करें तथा यह विसंगति परीक्षा से पूर्व शुद्ध करवा लें।
6. विद्यार्थी/परीक्षा केन्द्र अधीक्षक को सूचित किया जाता है कि वह अपनी उत्तर पुस्तिका पर पहचान का कोई भी चिन्ह जैसे नाम, मोबाइल नम्बर रोल नम्बर या कोई भी अन्य चिन्ह जिससे उसकी पहचान हो सके न छोड़ें, अपनी उत्तर पुस्तिका के मुख्य पृष्ठ के पार्ट-1 पर महाविद्यालय की मुहर का निशान न लगाये अन्यथा आपका यह कृत्य अनुचित कार्य/साधन (UFM) में सम्मिलित किया जायेगा।
7. केवल सफेद रंग के धागे का प्रयोग ग्राफ पेपर को उत्तर पुस्तिका के साथ बांधने के लिए करें। अन्यथा आपका यह कृत्य अनुचित कार्य/साधन (UFM) में सम्मिलित किया जायेगा।
8. अग्रलिखित पाठ्यक्रमों की परीक्षाओं के समय सामान्य कैलकुलेटर का प्रयोग करने की अनुमति है (B.Com, BBA, B.Com(Voc) & M.Com)



Raja Mahendra Pratap Singh State University, Aligarh

Examination-2022-23

ADMIT CARD

(1004) BACHELOR OF SCIENCE (B.Sc. Sem-I)

Category:BACK

Name of Student: KANISHKA

Roll No. 2200090041141

Father's Name: RAJESH KUMAR

Enroll.No.:RMPSSU21105331

Mother's Name: NEERAJ

Form No.: 2218309

Gender:
Female



College Name: (2202) SRI VARSHNEY COLLEGE, ALIGARH

Examination Centre: (2202) SRI VARSHNEY COLLEGE, ALIGARH

Paper Code and Titles

S.No	Subcode	Subject	Paper Name	Paper Category	Paper Type
1	A060101T	POLITICAL SCIENCE	Indian National Movement & Constitution of India		Theory



Print(ID) 57864

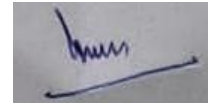

Controller of
Examination

आवश्यक सूचनायें :-

1. इस प्रवेश पत्र के द्वारा विद्यार्थी की परीक्षा में सम्मिलित होने के लिये पात्रता उसके द्वारा परीक्षा फार्म में दिये गये विवरण/सूचनाओं के सत्यापन के अधीन होगी।
2. विद्यार्थी द्वारा बहिष्कार और हड़ताल के मामले में सम्बन्धित प्रश्न पत्र में अनुपस्थित माना जायेगा और वह विश्वविद्यालय के नियमों के अनुसार दंडित किये जाने का उत्तरदायी होगा।
3. परीक्षा कार्यक्रम विश्वविद्यालय की वेबसाइट <https://rmpssu.org> पर उपलब्ध है।
4. कृपया विश्वविद्यालय की वेबसाइट <https://rmpssu.org> पर उपलब्ध परीक्षा कार्यक्रम के साथ प्रवेश पत्र पर परीक्षा की तिथि तथा परीक्षा के समय की पुनः जांच कर लें।
5. विद्यार्थी/परीक्षा केन्द्र अधीक्षक को सूचित किया जाता है कि वह अपना नाम, पिता का नाम, माता का नाम, लिंग, वर्ग और परीक्षा के विषय की पुनः जांच कर लें। कोई विसंगति होने पर आप अपने कालेज के प्रधानाचार्य को सूचित करें तथा यह विसंगति परीक्षा से पूर्व शुद्ध करवा लें।
6. विद्यार्थी/परीक्षा केन्द्र अधीक्षक को सूचित किया जाता है कि वह अपनी उत्तर पुस्तिका पर पहचान का कोई भी चिन्ह जैसे नाम, मोबाइल नम्बर, रोल नम्बर या कोई भी अन्य चिन्ह जिससे उसकी पहचान हो सके न छोड़ें, अपनी उत्तर पुस्तिका के मुख्य पृष्ठ के पार्ट-1 पर महाविद्यालय की मुहर का निशान न लगायें अन्यथा आपका यह कृत्य अनुचित कार्य/साधन (UFM) में सम्मिलित किया जायेगा।
7. केवल सफेद रंग के धागे का प्रयोग ग्राफ पेपर को उत्तर पुस्तिका के साथ बांधने के लिए करें। अन्यथा आपका यह कृत्य अनुचित कार्य/साधन (UFM) में सम्मिलित किया जायेगा।
8. अग्रलिखित पाठ्यक्रमों की परीक्षाओं के समय सामान्य कैलकुलेटर का प्रयोग करने की अनुमति है (B.Com, BBA, B.Com(Voc) & M.Com)



Raja Mahendra Pratap Singh State University, Aligarh

Examination-2022-23

ADMIT CARD

(1004) BACHELOR OF SCIENCE (B.Sc. Sem-I)

Category: BACK

Name of Student: KARAN BHARDWAJ

Roll No. 2200090041142

Father's Name: RAJEEV BHARDWAJ

Enroll.No.: RMPSSU21105332

Mother's Name: PUSHPA DEVI

Form No.: 2218149

Gender: Male



College Name: (2202) SRI VARSHNEY COLLEGE, ALIGARH

Examination Centre: (2202) SRI VARSHNEY COLLEGE, ALIGARH

Paper Code and Titles

S.No	Subcode	Subject	Paper Name	Paper Category	Paper Type
1	B030101T	MATHEMATICS	Differential Calculus & Integral Calculus		THEORY



Print(ID) 57746



Controller of Examination

आवश्यक सूचनाएँ :-

1. इस प्रवेश पत्र के द्वारा विद्यार्थी की परीक्षा में सम्मिलित होने के लिये पात्रता उसके द्वारा परीक्षा फार्म में दिये गये विवरण/सूचनाओं के सत्यापन के अधीन होगी।
2. विद्यार्थी द्वारा बहिष्कार और हड़ताल के मामले में सम्बन्धित प्रश्न पत्र में अनुपस्थित माना जायेगा और वह विश्वविद्यालय के नियमों के अनुसार दंडित किये जाने का उत्तरदायी होगा।
3. परीक्षा कार्यक्रम विश्वविद्यालय की वेबसाइट <https://rmpssu.org> पर उपलब्ध है।
4. कृपया विश्वविद्यालय की वेबसाइट <https://rmpssu.org> पर उपलब्ध परीक्षा कार्यक्रम के साथ प्रवेश पत्र पर परीक्षा की तिथि तथा परीक्षा के समय की पुनः जांच कर लें।
5. विद्यार्थी/परीक्षा केन्द्र अधीक्षक को सूचित किया जाता है कि वह अपना नाम, पिता का नाम, माता का नाम, लिंग, वर्ग और परीक्षा के विषय की पुनः जांच कर लें। कोई विसंगति होने पर आप अपने कालेज के प्रधानाचार्य को सूचित करें तथा यह विसंगति परीक्षा से पूर्व शुद्ध करवा लें।
6. विद्यार्थी/परीक्षा केन्द्र अधीक्षक को सूचित किया जाता है कि वह अपनी उत्तर पुस्तिका पर पहचान का कोई भी चिन्ह जैसे नाम, मोबाइल नम्बर, रोल नम्बर या कोई भी अन्य चिन्ह जिससे उसकी पहचान हो सके न छोड़ें, अपनी उत्तर पुस्तिका के मुख्य पृष्ठ के पार्ट-1 पर महाविद्यालय की मुहर का निशान न लगाये अन्यथा आपका यह कृत्य अनुचित कार्य/साधन (UFM) में सम्मिलित किया जायेगा।
7. केवल सफेद रंग के धागे का प्रयोग ग्राफ पेपर को उत्तर पुस्तिका के साथ बांधने के लिए करें। अन्यथा आपका यह कृत्य अनुचित कार्य/साधन (UFM) में सम्मिलित किया जायेगा।
8. अग्रलिखित पाठ्यक्रमों की परीक्षाओं के समय सामान्य कैलकुलेटर का प्रयोग करने की अनुमति है (B.Com, BBA, B.Com(Voc) & M.Com)



Raja Mahendra Pratap Singh State University, Aligarh

Examination-2022-23

ADMIT CARD

(1004) BACHELOR OF SCIENCE (B.Sc. Sem-I)

Category: BACK

Name of Student: KARISHMA GUPTA

Roll No. 2200090041143

Father's Name: ANIL GUPTA

Enroll.No.: RMPSU21105333

Mother's Name: GEETA GUPTA

Form No.: 2218263

Gender:
Female



College Name: (2202) SRI VARSHNEY COLLEGE, ALIGARH

Examination Centre: (2202) SRI VARSHNEY COLLEGE, ALIGARH

Paper Code and Titles

S.No	Subcode	Subject	Paper Name	Paper Category	Paper Type
1	B040101T	BOTANY	Microbiology & Plant Pathology		Theory
2	B050101T	ZOOLOGY	Cytology, Genetics and Infectious Diseases		Theory



Print(ID) 57818



Controller of
Examination

आवश्यक सूचनायें :-

1. इस प्रवेश पत्र के द्वारा विद्यार्थी की परीक्षा में सम्मिलित होने के लिये पात्रता उसके द्वारा परीक्षा फार्म में दिये गये विवरण/सूचनाओं के सत्यापन के अधीन होगी।
2. विद्यार्थी द्वारा बहिष्कार और हड़ताल के मामले में सम्बन्धित प्रश्न पत्र में अनुपस्थित माना जायेगा और वह विश्वविद्यालय के नियमों के अनुसार दंडित किये जाने का उत्तरदायी होगा।
3. परीक्षा कार्यक्रम विश्वविद्यालय की वेबसाइट <https://rmpssu.org> पर उपलब्ध है।
4. कृपया विश्वविद्यालय की वेबसाइट <https://rmpssu.org> पर उपलब्ध परीक्षा कार्यक्रम के साथ प्रवेश पत्र पर परीक्षा की तिथि तथा परीक्षा के समय की पुनः जांच कर लें।
5. विद्यार्थी/परीक्षा केन्द्र अधीक्षक को सूचित किया जाता है कि वह अपना नाम, पिता का नाम, माता का नाम, लिंग, वर्ग और परीक्षा के विषय की पुनः जांच कर लें। कोई विसंगति होने पर आप अपने कालेज के प्रधानाचार्य को सूचित करें तथा यह विसंगति परीक्षा से पूर्व शुद्ध करवा लें।
6. विद्यार्थी/परीक्षा केन्द्र अधीक्षक को सूचित किया जाता है कि वह अपनी उत्तर पुस्तिका पर पहचान का कोई भी चिन्ह जैसे नाम, मोबाइल नम्बर, रोल नम्बर या कोई भी अन्य चिन्ह जिससे उसकी पहचान हो सके न छोड़ें, अपनी उत्तर पुस्तिका के मुख्य पृष्ठ के पार्ट-1 पर महाविद्यालय की मुहर का निशान न लगायें अन्यथा आपका यह कृत्य अनुचित कार्य/साधन (UFM) में सम्मिलित किया जायेगा।
7. केवल सफेद रंग के धागे का प्रयोग ग्राफ पेपर को उत्तर पुस्तिका के साथ बांधने के लिए करें। अन्यथा आपका यह कृत्य अनुचित कार्य/साधन (UFM) में सम्मिलित किया जायेगा।
8. अग्रलिखित पाठ्यक्रमों की परीक्षाओं के समय सामान्य कैलकुलेटर का प्रयोग करने की अनुमति है (B.Com, BBA, B.Com(Voc) & M.Com)



Raja Mahendra Pratap Singh State University, Aligarh

Examination-2022-23

ADMIT CARD

(1004) BACHELOR OF SCIENCE (B.Sc. Sem-I)

Category: BACK

Name of Student: KAVITA KUMARI

Roll No. 2200090041146

Father's Name: KISHANPAL SINGH

Enroll.No.: RMPSSU21105336

Mother's Name: SUNITA DEVI

Form No.: 2218148

Gender:
Female



College Name: (2202) SRI VARSHNEY COLLEGE, ALIGARH

Examination Centre: (2202) SRI VARSHNEY COLLEGE, ALIGARH

Paper Code and Titles

S.No	Subcode	Subject	Paper Name	Paper Category	Paper Type
1	B050101T	ZOOLOGY	Cytology, Genetics and Infectious Diseases		Theory



Print(ID) 57745



Controller of
Examination

आवश्यक सूचनायें :-

1. इस प्रवेश पत्र के द्वारा विद्यार्थी की परीक्षा में सम्मिलित होने के लिये पात्रता उसके द्वारा परीक्षा फार्म में दिये गये विवरण/सूचनाओं के सत्यापन के अधीन होगी।
2. विद्यार्थी द्वारा बहिष्कार और हड़ताल के मामले में सम्बन्धित प्रश्न पत्र में अनुपस्थित माना जायेगा और वह विश्वविद्यालय के नियमों के अनुसार दंडित किये जाने का उत्तरदायी होगा।
3. परीक्षा कार्यक्रम विश्वविद्यालय की वेबसाइट <https://rmpssu.org> पर उपलब्ध है।
4. कृपया विश्वविद्यालय की वेबसाइट <https://rmpssu.org> पर उपलब्ध परीक्षा कार्यक्रम के साथ प्रवेश पत्र पर परीक्षा की तिथि तथा परीक्षा के समय की पुनः जांच कर लें।
5. विद्यार्थी/परीक्षा केन्द्र अधीक्षक को सूचित किया जाता है कि वह अपना नाम, पिता का नाम, माता का नाम, लिंग, वर्ग और परीक्षा के विषय की पुनः जांच कर लें। कोई विसंगति होने पर आप अपने कालेज के प्रधानाचार्य को सूचित करें तथा यह विसंगति परीक्षा से पूर्व शुद्ध करवा लें।
6. विद्यार्थी/परीक्षा केन्द्र अधीक्षक को सूचित किया जाता है कि वह अपनी उत्तर पुस्तिका पर पहचान का कोई भी चिन्ह जैसे नाम, मोबाइल नम्बर, रोल नम्बर या कोई भी अन्य चिन्ह जिससे उसकी पहचान हो सके न छोड़ें, अपनी उत्तर पुस्तिका के मुख्य पृष्ठ के पार्ट-1 पर महाविद्यालय की मुहर का निशान न लगायें अन्यथा आपका यह कृत्य अनुचित कार्य/साधन (UFM) में सम्मिलित किया जायेगा।
7. केवल सफेद रंग के धागे का प्रयोग ग्राफ पेपर को उत्तर पुस्तिका के साथ बांधने के लिए करें। अन्यथा आपका यह कृत्य अनुचित कार्य/साधन (UFM) में सम्मिलित किया जायेगा।
8. अग्रलिखित पाठ्यक्रमों की परीक्षाओं के समय सामान्य कैलकुलेटर का प्रयोग करने की अनुमति है (B.Com, BBA, B.Com(Voc) & M.Com)



Raja Mahendra Pratap Singh State University, Aligarh

Examination-2022-23

ADMIT CARD

(1004) BACHELOR OF SCIENCE (B.Sc. Sem-I)

Category:BACK

Name of Student: KHUSHI

Roll No. 2200090041151

Father's Name: MAHESH PRATAP SINGH

Enroll.No.:RMPSSU21105341

Mother's Name: ASHA DEVI

Form No.: 2218256

Gender:
Female



College Name: (2202) SRI VARSHNEY COLLEGE, ALIGARH

Examination Centre: (2202) SRI VARSHNEY COLLEGE, ALIGARH

Paper Code and Titles

S.No	Subcode	Subject	Paper Name	Paper Category	Paper Type
1	A040101T	ENGLISH	English Prose and other Prose writing and writing skills		Theory
2	B020101T	CHEMISTRY	Fundamentals of Chemistry		Theory
3	B050101T	ZOOLOGY	Cytology, Genetics and Infectious Diseases		Theory



Print(ID) 57811



Controller of
Examination

आवश्यक सूचनाएँ :-

1. इस प्रवेश पत्र के द्वारा विद्यार्थी की परीक्षा में सम्मिलित होने के लिये पात्रता उसके द्वारा परीक्षा फार्म में दिये गये विवरण/सूचनाओं के सत्यापन के अधीन होगी।
2. विद्यार्थी द्वारा बहिष्कार और हड़ताल के मामले में सम्बन्धित प्रश्न पत्र में अनुपस्थित माना जायेगा और वह विश्वविद्यालय के नियमों के अनुसार दंडित किये जाने का उत्तरदायी होगा।
3. परीक्षा कार्यक्रम विश्वविद्यालय की वेबसाइट <https://rmpssu.org> पर उपलब्ध है।
4. कृपया विश्वविद्यालय की वेबसाइट <https://rmpssu.org> पर उपलब्ध परीक्षा कार्यक्रम के साथ प्रवेश पत्र पर परीक्षा की तिथि तथा परीक्षा के समय की पुनः जांच कर लें।
5. विद्यार्थी/परीक्षा केन्द्र अधीक्षक को सूचित किया जाता है कि वह अपना नाम, पिता का नाम, माता का नाम, लिंग, वर्ग और परीक्षा के विषय की पुनः जांच कर लें। कोई विसंगति होने पर आप अपने कालेज के प्रधानाचार्य को सूचित करें तथा यह विसंगति परीक्षा से पूर्व शुद्ध करवा लें।
6. विद्यार्थी/परीक्षा केन्द्र अधीक्षक को सूचित किया जाता है कि वह अपनी उत्तर पुस्तिका पर पहचान का कोई भी चिन्ह जैसे नाम, मोबाइल नम्बर रोल नम्बर या कोई भी अन्य चिन्ह जिससे उसकी पहचान हो सके न छोड़ें, अपनी उत्तर पुस्तिका के मुख्य पृष्ठ के पार्ट-1 पर महाविद्यालय की मुहर का निशान न लगायें अन्यथा आपका यह कृत्य अनुचित कार्य/साधन (UFM) में सम्मिलित किया जायेगा।
7. केवल सफेद रंग के धागे का प्रयोग ग्राफ पेपर को उत्तर पुस्तिका के साथ बांधने के लिए करें। अन्यथा आपका यह कृत्य अनुचित कार्य/साधन (UFM) में सम्मिलित किया जायेगा।
8. अग्रलिखित पाठ्यक्रमों की परीक्षाओं के समय सामान्य कैलकुलेटर का प्रयोग करने की अनुमति है (B.Com, BBA, B.Com(Voc) & M.Com)



Raja Mahendra Pratap Singh State University, Aligarh

Examination-2022-23

ADMIT CARD

(1004) BACHELOR OF SCIENCE (B.Sc. Sem-I)

Category: BACK

Name of Student: KHUSHI SINGH

Roll No. 2200090041152

Father's Name: DEVENDRA PAL SINGH

Enroll.No.: RMPSSU21105342

Mother's Name: AKHLESH DEVI

Form No.: 2218288

Gender:
Female



College Name: (2202) SRI VARSHNEY COLLEGE, ALIGARH

Examination Centre: (2202) SRI VARSHNEY COLLEGE, ALIGARH

Paper Code and Titles

S.No	Subcode	Subject	Paper Name	Paper Category	Paper Type
1	B020101T	CHEMISTRY	Fundamentals of Chemistry		Theory
2	B030101T	MATHEMATICS	Differential Calculus & Integral Calculus		THEORY



Print(ID) 57843



Controller of
Examination

आवश्यक सूचनाएँ :-

1. इस प्रवेश पत्र के द्वारा विद्यार्थी की परीक्षा में सम्मिलित होने के लिये पात्रता उसके द्वारा परीक्षा फार्म में दिये गये विवरण/सूचनाओं के सत्यापन के अधीन होगी।
2. विद्यार्थी द्वारा बहिष्कार और हड़ताल के मामले में सम्बन्धित प्रश्न पत्र में अनुपस्थित माना जायेगा और वह विश्वविद्यालय के नियमों के अनुसार दंडित किये जाने का उत्तरदायी होगा।
3. परीक्षा कार्यक्रम विश्वविद्यालय की वेबसाइट <https://rmpssu.org> पर उपलब्ध है।
4. कृपया विश्वविद्यालय की वेबसाइट <https://rmpssu.org> पर उपलब्ध परीक्षा कार्यक्रम के साथ प्रवेश पत्र पर परीक्षा की तिथि तथा परीक्षा के समय की पुनः जांच कर लें।
5. विद्यार्थी/परीक्षा केन्द्र अधीक्षक को सूचित किया जाता है कि वह अपना नाम, पिता का नाम, माता का नाम, लिंग, वर्ग और परीक्षा के विषय की पुनः जांच कर लें। कोई विसंगति होने पर आप अपने कालेज के प्रधानाचार्य को सूचित करें तथा यह विसंगति परीक्षा से पूर्व शुद्ध करवा लें।
6. विद्यार्थी/परीक्षा केन्द्र अधीक्षक को सूचित किया जाता है कि वह अपनी उत्तर पुस्तिका पर पहचान का कोई भी चिन्ह जैसे नाम, मोबाइल नम्बर रोल नम्बर या कोई भी अन्य चिन्ह जिससे उसकी पहचान हो सके न छोड़ें, अपनी उत्तर पुस्तिका के मुख्य पृष्ठ के पार्ट-1 पर महाविद्यालय की मुहर का निशान न लगाये अन्यथा आपका यह कृत्य अनुचित कार्य/साधन (UFM) में सम्मिलित किया जायेगा।
7. केवल सफेद रंग के धागे का प्रयोग ग्राफ पेपर को उत्तर पुस्तिका के साथ बांधने के लिए करें। अन्यथा आपका यह कृत्य अनुचित कार्य/साधन (UFM) में सम्मिलित किया जायेगा।
8. अग्रलिखित पाठ्यक्रमों की परीक्षाओं के समय सामान्य कैलकुलेटर का प्रयोग करने की अनुमति है (B.Com, BBA, B.Com(Voc) & M.Com)



Raja Mahendra Pratap Singh State University, Aligarh

Examination-2022-23

ADMIT CARD

(1004) BACHELOR OF SCIENCE (B.Sc. Sem-I)

Category: BACK

Name of Student: KISHAN KUMAR

Roll No. 2200090041154

Father's Name: RAM KUMAR SINGH

Enroll.No.: RMPSSU21105344

Mother's Name: SHASHI DEVI

Form No.: 2218277

Gender: Male



College Name: (2202) SRI VARSHNEY COLLEGE, ALIGARH

Examination Centre: (2202) SRI VARSHNEY COLLEGE, ALIGARH

Paper Code and Titles

S.No	Subcode	Subject	Paper Name	Paper Category	Paper Type
1	B030101T	MATHEMATICS	Differential Calculus & Integral Calculus		THEORY
2	B070101T	COMPUTER SCIENCE	Problem Solving using Computer		Theory
3	E020101T	PHYSICAL EDUCATION	Elements of Physical Education		THEORY
4	Z998101T	CO-CURRICULAR	FOOD, NUTRITION AND HYGIENE		Theory



Print(ID) 57832



Controller of Examination

आवश्यक सूचनाएँ :-

1. इस प्रवेश पत्र के द्वारा विद्यार्थी की परीक्षा में सम्मिलित होने के लिये पात्रता उसके द्वारा परीक्षा फार्म में दिये गये विवरण/सूचनाओं के सत्यापन के अधीन होगी।
2. विद्यार्थी द्वारा बहिष्कार और हड़ताल के मामले में सम्बन्धित प्रश्न पत्र में अनुपस्थित माना जायेगा और वह विश्वविद्यालय के नियमों के अनुसार दंडित किये जाने का उत्तरदायी होगा।
3. परीक्षा कार्यक्रम विश्वविद्यालय की वेबसाइट <https://rmpssu.org> पर उपलब्ध है।
4. कृपया विश्वविद्यालय की वेबसाइट <https://rmpssu.org> पर उपलब्ध परीक्षा कार्यक्रम के साथ प्रवेश पत्र पर परीक्षा की तिथि तथा परीक्षा के समय की पुनः जांच कर लें।
5. विद्यार्थी/परीक्षा केन्द्र अधीक्षक को सूचित किया जाता है कि वह अपना नाम, पिता का नाम, माता का नाम, लिंग, वर्ग और परीक्षा के विषय की पुनः जांच कर लें। कोई विसंगति होने पर आप अपने कालेज के प्रधानाचार्य को सूचित करें तथा यह विसंगति परीक्षा से पूर्व शुद्ध करवा लें।
6. विद्यार्थी/परीक्षा केन्द्र अधीक्षक को सूचित किया जाता है कि वह अपनी उत्तर पुस्तिका पर पहचान का कोई भी चिन्ह जैसे नाम, मोबाइल नम्बर, रोल नम्बर या कोई भी अन्य चिन्ह जिससे उसकी पहचान हो सके न छोड़ें, अपनी उत्तर पुस्तिका के मुख्य पृष्ठ के पार्ट-1 पर महाविद्यालय की मुहर का निशान न लगायें अन्यथा आपका यह कृत्य अनुचित कार्य/साधन (UFM) में सम्मिलित किया जायेगा।
7. केवल सफेद रंग के धागे का प्रयोग ग्राफ पेपर को उत्तर पुस्तिका के साथ बांधने के लिए करें। अन्यथा आपका यह कृत्य अनुचित कार्य/साधन (UFM) में सम्मिलित किया जायेगा।
8. अग्रलिखित पाठ्यक्रमों की परीक्षाओं के समय सामान्य कैलकुलेटर का प्रयोग करने की अनुमति है (B.Com, BBA, B.Com(Voc) & M.Com)



Raja Mahendra Pratap Singh State University, Aligarh

Examination-2022-23

ADMIT CARD

(1004) BACHELOR OF SCIENCE (B.Sc. Sem-I)

Category: BACK

Name of Student: KM SHIVANI

Roll No. 2200090041155

Father's Name: GAVENDRA

Enroll.No.: RMPSSU21105345

Mother's Name: SAROJ

Form No.: 2218273

Gender:
Female



College Name: (2202) SRI VARSHNEY COLLEGE, ALIGARH

Examination Centre: (2202) SRI VARSHNEY COLLEGE, ALIGARH

Paper Code and Titles

S.No	Subcode	Subject	Paper Name	Paper Category	Paper Type
1	B040101T	BOTANY	Microbiology & Plant Pathology		Theory
2	Z998101T	CO-CURRICULAR	FOOD, NUTRITION AND HYGIENE		Theory



Print(ID) 57828



Controller of
Examination

आवश्यक सूचनाएँ :-

1. इस प्रवेश पत्र के द्वारा विद्यार्थी की परीक्षा में सम्मिलित होने के लिये पात्रता उसके द्वारा परीक्षा फार्म में दिये गये विवरण/सूचनाओं के सत्यापन के अधीन होगी।
2. विद्यार्थी द्वारा बहिष्कार और हड़ताल के मामले में सम्बन्धित प्रश्न पत्र में अनुपस्थित माना जायेगा और वह विश्वविद्यालय के नियमों के अनुसार दंडित किये जाने का उत्तरदायी होगा।
3. परीक्षा कार्यक्रम विश्वविद्यालय की वेबसाइट <https://rmpssu.org> पर उपलब्ध है।
4. कृपया विश्वविद्यालय की वेबसाइट <https://rmpssu.org> पर उपलब्ध परीक्षा कार्यक्रम के साथ प्रवेश पत्र पर परीक्षा की तिथि तथा परीक्षा के समय की पुनः जांच कर लें।
5. विद्यार्थी/परीक्षा केन्द्र अधीक्षक को सूचित किया जाता है कि वह अपना नाम, पिता का नाम, माता का नाम, लिंग, वर्ग और परीक्षा के विषय की पुनः जांच कर लें। कोई विसंगति होने पर आप अपने कालेज के प्रधानाचार्य को सूचित करें तथा यह विसंगति परीक्षा से पूर्व शुद्ध करवा लें।
6. विद्यार्थी/परीक्षा केन्द्र अधीक्षक को सूचित किया जाता है कि वह अपनी उत्तर पुस्तिका पर पहचान का कोई भी चिन्ह जैसे नाम, मोबाइल नम्बर, रोल नम्बर या कोई भी अन्य चिन्ह जिससे उसकी पहचान हो सके न छोड़ें, अपनी उत्तर पुस्तिका के मुख्य पृष्ठ के पार्ट-1 पर महाविद्यालय की मुहर का निशान न लगायें अन्यथा आपका यह कृत्य अनुचित कार्य/साधन (UFM) में सम्मिलित किया जायेगा।
7. केवल सफेद रंग के धागे का प्रयोग ग्राफ पेपर को उत्तर पुस्तिका के साथ बांधने के लिए करें। अन्यथा आपका यह कृत्य अनुचित कार्य/साधन (UFM) में सम्मिलित किया जायेगा।
8. अग्रलिखित पाठ्यक्रमों की परीक्षाओं के समय सामान्य कैलकुलेटर का प्रयोग करने की अनुमति है (B.Com, BBA, B.Com(Voc) & M.Com)



Raja Mahendra Pratap Singh State University, Aligarh

Examination-2022-23

ADMIT CARD

(1004) BACHELOR OF SCIENCE (B.Sc. Sem-I)

Category: BACK

Name of Student: KRISHAN KUMAR

Roll No. 2200090041157

Father's Name: CHANDRA PAL SINGH

Enroll.No.: RMPSU21105347

Mother's Name: YASHODA DEVI

Form No.: 2218287

Gender: Male



College Name: (2202) SRI VARSHNEY COLLEGE, ALIGARH

Examination Centre: (2202) SRI VARSHNEY COLLEGE, ALIGARH

Paper Code and Titles

S.No	Subcode	Subject	Paper Name	Paper Category	Paper Type
1	B030101T	MATHEMATICS	Differential Calculus & Integral Calculus		THEORY



2200090041157

Print(ID) 57842



Controller of Examination

आवश्यक सूचनाएँ :-

1. इस प्रवेश पत्र के द्वारा विद्यार्थी की परीक्षा में सम्मिलित होने के लिये पात्रता उसके द्वारा परीक्षा फार्म में दिये गये विवरण/सूचनाओं के सत्यापन के अधीन होगी।
2. विद्यार्थी द्वारा बहिष्कार और हड़ताल के मामले में सम्बन्धित प्रश्न पत्र में अनुपस्थित माना जायेगा और वह विश्वविद्यालय के नियमों के अनुसार दंडित किये जाने का उत्तरदायी होगा।
3. परीक्षा कार्यक्रम विश्वविद्यालय की वेबसाइट <https://rmpssu.org> पर उपलब्ध है।
4. कृपया विश्वविद्यालय की वेबसाइट <https://rmpssu.org> पर उपलब्ध परीक्षा कार्यक्रम के साथ प्रवेश पत्र पर परीक्षा की तिथि तथा परीक्षा के समय की पुनः जांच कर लें।
5. विद्यार्थी/परीक्षा केन्द्र अधीक्षक को सूचित किया जाता है कि वह अपना नाम, पिता का नाम, माता का नाम, लिंग, वर्ग और परीक्षा के विषय की पुनः जांच कर लें। कोई विसंगति होने पर आप अपने कालेज के प्रधानाचार्य को सूचित करें तथा यह विसंगति परीक्षा से पूर्व शुद्ध करवा लें।
6. विद्यार्थी/परीक्षा केन्द्र अधीक्षक को सूचित किया जाता है कि वह अपनी उत्तर पुस्तिका पर पहचान का कोई भी चिन्ह जैसे नाम, मोबाइल नम्बर, रोल नम्बर या कोई भी अन्य चिन्ह जिससे उसकी पहचान हो सके न छोड़ें, अपनी उत्तर पुस्तिका के मुख्य पृष्ठ के पार्ट-1 पर महाविद्यालय की मुहर का निशान न लगाये अन्यथा आपका यह कृत्य अनुचित कार्य/साधन (UFM) में सम्मिलित किया जायेगा।
7. केवल सफेद रंग के धागे का प्रयोग ग्राफ पेपर को उत्तर पुस्तिका के साथ बांधने के लिए करें। अन्यथा आपका यह कृत्य अनुचित कार्य/साधन (UFM) में सम्मिलित किया जायेगा।
8. अग्रलिखित पाठ्यक्रमों की परीक्षाओं के समय सामान्य कैलकुलेटर का प्रयोग करने की अनुमति है (B.Com, BBA, B.Com(Voc) & M.Com)



Raja Mahendra Pratap Singh State University, Aligarh

Examination-2022-23

ADMIT CARD

(1004) BACHELOR OF SCIENCE (B.Sc. Sem-I)

Category: BACK

Name of Student: KRISHNA KUMAR

Roll No. 2200090041158

Father's Name: NARENDRA SINGH

Enroll.No.: RMPSSU21105348

Mother's Name: NEERAJ DEVI

Form No.: 2218283

Gender: Male



College Name: (2202) SRI VARSHNEY COLLEGE, ALIGARH

Examination Centre: (2202) SRI VARSHNEY COLLEGE, ALIGARH

Paper Code and Titles

S.No	Subcode	Subject	Paper Name	Paper Category	Paper Type
1	B010101T	PHYSICS	Mathematical Physics & Newtonian Mechanics		Theory
2	B030101T	MATHEMATICS	Differential Calculus & Integral Calculus		THEORY



Print(ID) 57838



Controller of Examination

आवश्यक सूचनायें :-

1. इस प्रवेश पत्र के द्वारा विद्यार्थी की परीक्षा में सम्मिलित होने के लिये पात्रता उसके द्वारा परीक्षा फार्म में दिये गये विवरण/सूचनाओं के सत्यापन के अधीन होगी।
2. विद्यार्थी द्वारा बहिष्कार और हड़ताल के मामले में सम्बन्धित प्रश्न पत्र में अनुपस्थित माना जायेगा और वह विश्वविद्यालय के नियमों के अनुसार दंडित किये जाने का उत्तरदायी होगा।
3. परीक्षा कार्यक्रम विश्वविद्यालय की वेबसाइट <https://rmpssu.org> पर उपलब्ध है।
4. कृपया विश्वविद्यालय की वेबसाइट <https://rmpssu.org> पर उपलब्ध परीक्षा कार्यक्रम के साथ प्रवेश पत्र पर परीक्षा की तिथि तथा परीक्षा के समय की पुनः जांच कर लें।
5. विद्यार्थी/परीक्षा केन्द्र अधीक्षक को सूचित किया जाता है कि वह अपना नाम, पिता का नाम, माता का नाम, लिंग, वर्ग और परीक्षा के विषय की पुनः जांच कर लें। कोई विसंगति होने पर आप अपने कालेज के प्रधानाचार्य को सूचित करें तथा यह विसंगति परीक्षा से पूर्व शुद्ध करवा लें।
6. विद्यार्थी/परीक्षा केन्द्र अधीक्षक को सूचित किया जाता है कि वह अपनी उत्तर पुस्तिका पर पहचान का कोई भी चिन्ह जैसे नाम, मोबाइल नम्बर, रोल नम्बर या कोई भी अन्य चिन्ह जिससे उसकी पहचान हो सके न छोड़ें, अपनी उत्तर पुस्तिका के मुख्य पृष्ठ के पार्ट-1 पर महाविद्यालय की मुहर का निशान न लगायें अन्यथा आपका यह कृत्य अनुचित कार्य/साधन (UFM) में सम्मिलित किया जायेगा।
7. केवल सफेद रंग के धागे का प्रयोग ग्राफ पेपर को उत्तर पुस्तिका के साथ बांधने के लिए करें। अन्यथा आपका यह कृत्य अनुचित कार्य/साधन (UFM) में सम्मिलित किया जायेगा।
8. अग्रलिखित पाठ्यक्रमों की परीक्षाओं के समय सामान्य कैलकुलेटर का प्रयोग करने की अनुमति है (B.Com, BBA, B.Com(Voc) & M.Com)



Raja Mahendra Pratap Singh State University, Aligarh

Examination-2022-23

ADMIT CARD

(1004) BACHELOR OF SCIENCE (B.Sc. Sem-I)

Category:BACK

Name of Student: KUMARI LALITA

Roll No. 2200090041161

Father's Name: SATENDRA PAL SINGH

Enroll.No.:RMPSU21105351

Mother's Name: MEERA DEVI

Form No.: 2218135

Gender:
Female



College Name: (2202) SRI VARSHNEY COLLEGE, ALIGARH

Examination Centre: (2202) SRI VARSHNEY COLLEGE, ALIGARH

Paper Code and Titles

S.No	Subcode	Subject	Paper Name	Paper Category	Paper Type
1	B020101T	CHEMISTRY	Fundamentals of Chemistry		Theory



Print(ID) 57735

Controller of
Examination

आवश्यक सूचनाएँ :-

1. इस प्रवेश पत्र के द्वारा विद्यार्थी की परीक्षा में सम्मिलित होने के लिये पात्रता उसके द्वारा परीक्षा फार्म में दिये गये विवरण/सूचनाओं के सत्यापन के अधीन होगी।
2. विद्यार्थी द्वारा बहिष्कार और हड़ताल के मामले में सम्बन्धित प्रश्न पत्र में अनुपस्थित माना जायेगा और वह विश्वविद्यालय के नियमों के अनुसार दंडित किये जाने का उत्तरदायी होगा।
3. परीक्षा कार्यक्रम विश्वविद्यालय की वेबसाइट <https://rmpssu.org> पर उपलब्ध है।
4. कृपया विश्वविद्यालय की वेबसाइट <https://rmpssu.org> पर उपलब्ध परीक्षा कार्यक्रम के साथ प्रवेश पत्र पर परीक्षा की तिथि तथा परीक्षा के समय की पुनः जांच कर लें।
5. विद्यार्थी/परीक्षा केन्द्र अधीक्षक को सूचित किया जाता है कि वह अपना नाम, पिता का नाम, माता का नाम, लिंग, वर्ग और परीक्षा के विषय की पुनः जांच कर लें। कोई विसंगति होने पर आप अपने कालेज के प्रधानाचार्य को सूचित करें तथा यह विसंगति परीक्षा से पूर्व शुद्ध करवा लें।
6. विद्यार्थी/परीक्षा केन्द्र अधीक्षक को सूचित किया जाता है कि वह अपनी उत्तर पुस्तिका पर पहचान का कोई भी चिन्ह जैसे नाम, मोबाइल नम्बर, रोल नम्बर या कोई भी अन्य चिन्ह जिससे उसकी पहचान हो सके न छोड़ें, अपनी उत्तर पुस्तिका के मुख्य पृष्ठ के पार्ट-1 पर महाविद्यालय की मुहर का निशान न लगायें अन्यथा आपका यह कृत्य अनुचित कार्य/साधन (UFM) में सम्मिलित किया जायेगा।
7. केवल सफेद रंग के धागे का प्रयोग ग्राफ पेपर को उत्तर पुस्तिका के साथ बांधने के लिए करें। अन्यथा आपका यह कृत्य अनुचित कार्य/साधन (UFM) में सम्मिलित किया जायेगा।
8. अग्रलिखित पाठ्यक्रमों की परीक्षाओं के समय सामान्य कैलकुलेटर का प्रयोग करने की अनुमति है (B.Com, BBA, B.Com(Voc) & M.Com)



Raja Mahendra Pratap Singh State University, Aligarh

Examination-2022-23

ADMIT CARD

(1004) BACHELOR OF SCIENCE (B.Sc. Sem-I)

Category: BACK

Name of Student: KUMKUM KUMARI

Roll No. 2200090041162

Father's Name: BANI SINGH

Enroll.No.: RMPSU21105352

Mother's Name: SARVESH DEVI

Form No.: 2218264

Gender:
Female



College Name: (2202) SRI VARSHNEY COLLEGE, ALIGARH

Examination Centre: (2202) SRI VARSHNEY COLLEGE, ALIGARH

Paper Code and Titles

S.No	Subcode	Subject	Paper Name	Paper Category	Paper Type
1	B020101T	CHEMISTRY	Fundamentals of Chemistry		Theory
2	B050101T	ZOOLOGY	Cytology, Genetics and Infectious Diseases		Theory



Print(ID) 57819



Controller of
Examination

आवश्यक सूचनाएँ :-

1. इस प्रवेश पत्र के द्वारा विद्यार्थी की परीक्षा में सम्मिलित होने के लिये पात्रता उसके द्वारा परीक्षा फार्म में दिये गये विवरण/सूचनाओं के सत्यापन के अधीन होगी।
2. विद्यार्थी द्वारा बहिष्कार और हड़ताल के मामले में सम्बन्धित प्रश्न पत्र में अनुपस्थित माना जायेगा और वह विश्वविद्यालय के नियमों के अनुसार दंडित किये जाने का उत्तरदायी होगा।
3. परीक्षा कार्यक्रम विश्वविद्यालय की वेबसाइट <https://rmpssu.org> पर उपलब्ध है।
4. कृपया विश्वविद्यालय की वेबसाइट <https://rmpssu.org> पर उपलब्ध परीक्षा कार्यक्रम के साथ प्रवेश पत्र पर परीक्षा की तिथि तथा परीक्षा के समय की पुनः जांच कर लें।
5. विद्यार्थी/परीक्षा केन्द्र अधीक्षक को सूचित किया जाता है कि वह अपना नाम, पिता का नाम, माता का नाम, लिंग, वर्ग और परीक्षा के विषय की पुनः जांच कर लें। कोई विसंगति होने पर आप अपने कालेज के प्रधानाचार्य को सूचित करें तथा यह विसंगति परीक्षा से पूर्व शुद्ध करवा लें।
6. विद्यार्थी/परीक्षा केन्द्र अधीक्षक को सूचित किया जाता है कि वह अपनी उत्तर पुस्तिका पर पहचान का कोई भी चिन्ह जैसे नाम, मोबाइल नम्बर, रोल नम्बर या कोई भी अन्य चिन्ह जिससे उसकी पहचान हो सके न छोड़ें, अपनी उत्तर पुस्तिका के मुख्य पृष्ठ के पार्ट-1 पर महाविद्यालय की मुहर का निशान न लगायें अन्यथा आपका यह कृत्य अनुचित कार्य/साधन (UFM) में सम्मिलित किया जायेगा।
7. केवल सफेद रंग के धागे का प्रयोग ग्राफ पेपर को उत्तर पुस्तिका के साथ बांधने के लिए करें। अन्यथा आपका यह कृत्य अनुचित कार्य/साधन (UFM) में सम्मिलित किया जायेगा।
8. अग्रलिखित पाठ्यक्रमों की परीक्षाओं के समय सामान्य कैलकुलेटर का प्रयोग करने की अनुमति है (B.Com, BBA, B.Com(Voc) & M.Com)



Raja Mahendra Pratap Singh State University, Aligarh

Examination-2022-23

ADMIT CARD

(1004) BACHELOR OF SCIENCE (B.Sc. Sem-I)

Category: BACK

Name of Student: KUSUM

Roll No. 2200090041163

Father's Name: AMAR SINGH

Enroll.No.: RMPSU21105353

Mother's Name: VIMLESH DEVI

Form No.: 2218284

Gender:
Female



College Name: (2202) SRI VARSHNEY COLLEGE, ALIGARH

Examination Centre: (2202) SRI VARSHNEY COLLEGE, ALIGARH

Paper Code and Titles

S.No	Subcode	Subject	Paper Name	Paper Category	Paper Type
1	B020101T	CHEMISTRY	Fundamentals of Chemistry		Theory
2	B040101T	BOTANY	Microbiology & Plant Pathology		Theory
3	B050101T	ZOOLOGY	Cytology, Genetics and Infectious Diseases		Theory



Print(ID) 57839

Controller of
Examination

आवश्यक सूचनाएँ :-

1. इस प्रवेश पत्र के द्वारा विद्यार्थी की परीक्षा में सम्मिलित होने के लिये पात्रता उसके द्वारा परीक्षा फार्म में दिये गये विवरण/सूचनाओं के सत्यापन के अधीन होगी।
2. विद्यार्थी द्वारा बहिष्कार और हड़ताल के मामले में सम्बन्धित प्रश्न पत्र में अनुपस्थित माना जायेगा और वह विश्वविद्यालय के नियमों के अनुसार दंडित किये जाने का उत्तरदायी होगा।
3. परीक्षा कार्यक्रम विश्वविद्यालय की वेबसाइट <https://rmpssu.org> पर उपलब्ध है।
4. कृपया विश्वविद्यालय की वेबसाइट <https://rmpssu.org> पर उपलब्ध परीक्षा कार्यक्रम के साथ प्रवेश पत्र पर परीक्षा की तिथि तथा परीक्षा के समय की पुनः जांच कर लें।
5. विद्यार्थी/परीक्षा केन्द्र अधीक्षक को सूचित किया जाता है कि वह अपना नाम, पिता का नाम, माता का नाम, लिंग, वर्ग और परीक्षा के विषय की पुनः जांच कर लें। कोई विसंगति होने पर आप अपने कालेज के प्रधानाचार्य को सूचित करें तथा यह विसंगति परीक्षा से पूर्व शुद्ध करवा लें।
6. विद्यार्थी/परीक्षा केन्द्र अधीक्षक को सूचित किया जाता है कि वह अपनी उत्तर पुस्तिका पर पहचान का कोई भी चिन्ह जैसे नाम, मोबाइल नम्बर, रोल नम्बर या कोई भी अन्य चिन्ह जिससे उसकी पहचान हो सके न छोड़ें, अपनी उत्तर पुस्तिका के मुख्य पृष्ठ के पार्ट-1 पर महाविद्यालय की मुहर का निशान न लगाये अन्यथा आपका यह कृत्य अनुचित कार्य/साधन (UFM) में सम्मिलित किया जायेगा।
7. केवल सफेद रंग के धागे का प्रयोग ग्राफ पेपर को उत्तर पुस्तिका के साथ बांधने के लिए करें। अन्यथा आपका यह कृत्य अनुचित कार्य/साधन (UFM) में सम्मिलित किया जायेगा।
8. अग्रलिखित पाठ्यक्रमों की परीक्षाओं के समय सामान्य कैलकुलेटर का प्रयोग करने की अनुमति है (B.Com, BBA, B.Com(Voc) & M.Com)



Raja Mahendra Pratap Singh State University, Aligarh

Examination-2022-23

ADMIT CARD

(1004) BACHELOR OF SCIENCE (B.Sc. Sem-I)

Category: BACK

Name of Student: KUSUM RAJPOOT

Roll No. 2200090041164

Father's Name: DURGA PRASAD

Enroll.No.: RMPSSU21105354

Mother's Name: BHAGWAN DEVI

Form No.: 2218307

Gender:
Female



College Name: (2202) SRI VARSHNEY COLLEGE, ALIGARH

Examination Centre: (2202) SRI VARSHNEY COLLEGE, ALIGARH

Paper Code and Titles

S.No	Subcode	Subject	Paper Name	Paper Category	Paper Type
1	B020101T	CHEMISTRY	Fundamentals of Chemistry		Theory
2	B030101T	MATHEMATICS	Differential Calculus & Integral Calculus		THEORY



Print(ID) 57862



Controller of
Examination

आवश्यक सूचनाएँ :-

1. इस प्रवेश पत्र के द्वारा विद्यार्थी की परीक्षा में सम्मिलित होने के लिये पात्रता उसके द्वारा परीक्षा फार्म में दिये गये विवरण/सूचनाओं के सत्यापन के अधीन होगी।
2. विद्यार्थी द्वारा बहिष्कार और हड़ताल के मामले में सम्बन्धित प्रश्न पत्र में अनुपस्थित माना जायेगा और वह विश्वविद्यालय के नियमों के अनुसार दंडित किये जाने का उत्तरदायी होगा।
3. परीक्षा कार्यक्रम विश्वविद्यालय की वेबसाइट <https://rmpssu.org> पर उपलब्ध है।
4. कृपया विश्वविद्यालय की वेबसाइट <https://rmpssu.org> पर उपलब्ध परीक्षा कार्यक्रम के साथ प्रवेश पत्र पर परीक्षा की तिथि तथा परीक्षा के समय की पुनः जांच कर लें।
5. विद्यार्थी/परीक्षा केन्द्र अधीक्षक को सूचित किया जाता है कि वह अपना नाम, पिता का नाम, माता का नाम, लिंग, वर्ग और परीक्षा के विषय की पुनः जांच कर लें। कोई विसंगति होने पर आप अपने कालेज के प्रधानाचार्य को सूचित करें तथा यह विसंगति परीक्षा से पूर्व शुद्ध करवा लें।
6. विद्यार्थी/परीक्षा केन्द्र अधीक्षक को सूचित किया जाता है कि वह अपनी उत्तर पुस्तिका पर पहचान का कोई भी चिन्ह जैसे नाम, मोबाइल नम्बर रोल नम्बर या कोई भी अन्य चिन्ह जिससे उसकी पहचान हो सके न छोड़ें, अपनी उत्तर पुस्तिका के मुख्य पृष्ठ के पार्ट-1 पर महाविद्यालय की मुहर का निशान न लगाये अन्यथा आपका यह कृत्य अनुचित कार्य/साधन (UFM) में सम्मिलित किया जायेगा।
7. केवल सफेद रंग के धागे का प्रयोग ग्राफ पेपर को उत्तर पुस्तिका के साथ बांधने के लिए करें। अन्यथा आपका यह कृत्य अनुचित कार्य/साधन (UFM) में सम्मिलित किया जायेगा।
8. अग्रलिखित पाठ्यक्रमों की परीक्षाओं के समय सामान्य कैलकुलेटर का प्रयोग करने की अनुमति है (B.Com, BBA, B.Com(Voc) & M.Com)



Raja Mahendra Pratap Singh State University, Aligarh

Examination-2022-23

ADMIT CARD

(1004) BACHELOR OF SCIENCE (B.Sc. Sem-I)

Category: BACK

Name of Student: LAKSHAY PRATAP SINGH

Roll No. 2200090041165

Father's Name: SUSHIL KUMAR SINGH

Enroll.No.: RMPSU21105355

Mother's Name: MINKAL SINGH

Form No.: 2218306

Gender: Male



College Name: (2202) SRI VARSHNEY COLLEGE, ALIGARH

Examination Centre: (2202) SRI VARSHNEY COLLEGE, ALIGARH

Paper Code and Titles

S.No	Subcode	Subject	Paper Name	Paper Category	Paper Type
1	B030101T	MATHEMATICS	Differential Calculus & Integral Calculus		THEORY



Print(ID) 57861



Controller of Examination

आवश्यक सूचनाएँ :-

1. इस प्रवेश पत्र के द्वारा विद्यार्थी की परीक्षा में सम्मिलित होने के लिये पात्रता उसके द्वारा परीक्षा फार्म में दिये गये विवरण/सूचनाओं के सत्यापन के अधीन होगी।
2. विद्यार्थी द्वारा बहिष्कार और हड़ताल के मामले में सम्बन्धित प्रश्न पत्र में अनुपस्थित माना जायेगा और वह विश्वविद्यालय के नियमों के अनुसार दंडित किये जाने का उत्तरदायी होगा।
3. परीक्षा कार्यक्रम विश्वविद्यालय की वेबसाइट <https://rmpssu.org> पर उपलब्ध है।
4. कृपया विश्वविद्यालय की वेबसाइट <https://rmpssu.org> पर उपलब्ध परीक्षा कार्यक्रम के साथ प्रवेश पत्र पर परीक्षा की तिथि तथा परीक्षा के समय की पुनः जांच कर लें।
5. विद्यार्थी/परीक्षा केन्द्र अधीक्षक को सूचित किया जाता है कि वह अपना नाम, पिता का नाम, माता का नाम, लिंग, वर्ग और परीक्षा के विषय की पुनः जांच कर लें। कोई विसंगति होने पर आप अपने कालेज के प्रधानाचार्य को सूचित करें तथा यह विसंगति परीक्षा से पूर्व शुद्ध करवा लें।
6. विद्यार्थी/परीक्षा केन्द्र अधीक्षक को सूचित किया जाता है कि वह अपनी उत्तर पुस्तिका पर पहचान का कोई भी चिन्ह जैसे नाम, मोबाइल नम्बर, रोल नम्बर या कोई भी अन्य चिन्ह जिससे उसकी पहचान हो सके न छोड़ें, अपनी उत्तर पुस्तिका के मुख्य पृष्ठ के पार्ट-1 पर महाविद्यालय की मुहर का निशान न लगाये अन्यथा आपका यह कृत्य अनुचित कार्य/साधन (UFM) में सम्मिलित किया जायेगा।
7. केवल सफेद रंग के धागे का प्रयोग ग्राफ पेपर को उत्तर पुस्तिका के साथ बांधने के लिए करें। अन्यथा आपका यह कृत्य अनुचित कार्य/साधन (UFM) में सम्मिलित किया जायेगा।
8. अग्रलिखित पाठ्यक्रमों की परीक्षाओं के समय सामान्य कैलकुलेटर का प्रयोग करने की अनुमति है (B.Com, BBA, B.Com(Voc) & M.Com)



Raja Mahendra Pratap Singh State University, Aligarh

Examination-2022-23

ADMIT CARD

(1004) BACHELOR OF SCIENCE (B.Sc. Sem-I)

Category: BACK

Name of Student: LALIT KUMAR

Roll No. 2200090041166

Father's Name: HEERALAL

Enroll.No.: RMPSSU21105357

Mother's Name: PRIYANKA DEVI

Form No.: 2218412

Gender: Male



College Name: (2202) SRI VARSHNEY COLLEGE, ALIGARH

Examination Centre: (2202) SRI VARSHNEY COLLEGE, ALIGARH

Paper Code and Titles

S.No	Subcode	Subject	Paper Name	Paper Category	Paper Type
1	B010101T	PHYSICS	Mathematical Physics & Newtonian Mechanics		Theory
2	B020101T	CHEMISTRY	Fundamentals of Chemistry		Theory



Print(ID) 57967



Controller of Examination

आवश्यक सूचनाएँ :-

1. इस प्रवेश पत्र के द्वारा विद्यार्थी की परीक्षा में सम्मिलित होने के लिये पात्रता उसके द्वारा परीक्षा फार्म में दिये गये विवरण/सूचनाओं के सत्यापन के अधीन होगी।
2. विद्यार्थी द्वारा बहिष्कार और हड़ताल के मामले में सम्बन्धित प्रश्न पत्र में अनुपस्थित माना जायेगा और वह विश्वविद्यालय के नियमों के अनुसार दंडित किये जाने का उत्तरदायी होगा।
3. परीक्षा कार्यक्रम विश्वविद्यालय की वेबसाइट <https://rmpssu.org> पर उपलब्ध है।
4. कृपया विश्वविद्यालय की वेबसाइट <https://rmpssu.org> पर उपलब्ध परीक्षा कार्यक्रम के साथ प्रवेश पत्र पर परीक्षा की तिथि तथा परीक्षा के समय की पुनः जांच कर लें।
5. विद्यार्थी/परीक्षा केन्द्र अधीक्षक को सूचित किया जाता है कि वह अपना नाम, पिता का नाम, माता का नाम, लिंग, वर्ग और परीक्षा के विषय की पुनः जांच कर लें। कोई विसंगति होने पर आप अपने कालेज के प्रधानाचार्य को सूचित करें तथा यह विसंगति परीक्षा से पूर्व शुद्ध करवा लें।
6. विद्यार्थी/परीक्षा केन्द्र अधीक्षक को सूचित किया जाता है कि वह अपनी उत्तर पुस्तिका पर पहचान का कोई भी चिन्ह जैसे नाम, मोबाइल नम्बर, रोल नम्बर या कोई भी अन्य चिन्ह जिससे उसकी पहचान हो सके न छोड़ें, अपनी उत्तर पुस्तिका के मुख्य पृष्ठ के पार्ट-1 पर महाविद्यालय की मुहर का निशान न लगाये अन्यथा आपका यह कृत्य अनुचित कार्य/साधन (UFM) में सम्मिलित किया जायेगा।
7. केवल सफेद रंग के धागे का प्रयोग ग्राफ पेपर को उत्तर पुस्तिका के साथ बांधने के लिए करें। अन्यथा आपका यह कृत्य अनुचित कार्य/साधन (UFM) में सम्मिलित किया जायेगा।
8. अग्रलिखित पाठ्यक्रमों की परीक्षाओं के समय सामान्य कैलकुलेटर का प्रयोग करने की अनुमति है (B.Com, BBA, B.Com(Voc) & M.Com)



Raja Mahendra Pratap Singh State University, Aligarh

Examination-2022-23

ADMIT CARD

(1004) BACHELOR OF SCIENCE (B.Sc. Sem-I)

Category: BACK

Name of Student: LAVKUSH

Roll No. 2200090041171

Father's Name: RAMJI LAL

Enroll.No.: RMPSSU21105360

Mother's Name: PREMwati DEVI

Form No.: 2218820

Gender: Male



College Name: (2202) SRI VARSHNEY COLLEGE, ALIGARH

Examination Centre: (2202) SRI VARSHNEY COLLEGE, ALIGARH

Paper Code and Titles

S.No	Subcode	Subject	Paper Name	Paper Category	Paper Type
1	B030101T	MATHEMATICS	Differential Calculus & Integral Calculus		THEORY
2	B070101T	COMPUTER SCIENCE	Problem Solving using Computer		Theory



Print(ID) 58322



Controller of Examination

आवश्यक सूचनायें :-

1. इस प्रवेश पत्र के द्वारा विद्यार्थी की परीक्षा में सम्मिलित होने के लिये पात्रता उसके द्वारा परीक्षा फार्म में दिये गये विवरण/सूचनाओं के सत्यापन के अधीन होगी।
2. विद्यार्थी द्वारा बहिष्कार और हड़ताल के मामले में सम्बन्धित प्रश्न पत्र में अनुपस्थित माना जायेगा और वह विश्वविद्यालय के नियमों के अनुसार दंडित किये जाने का उत्तरदायी होगा।
3. परीक्षा कार्यक्रम विश्वविद्यालय की वेबसाइट <https://rmpssu.org> पर उपलब्ध है।
4. कृपया विश्वविद्यालय की वेबसाइट <https://rmpssu.org> पर उपलब्ध परीक्षा कार्यक्रम के साथ प्रवेश पत्र पर परीक्षा की तिथि तथा परीक्षा के समय की पुनः जांच कर लें।
5. विद्यार्थी/परीक्षा केन्द्र अधीक्षक को सूचित किया जाता है कि वह अपना नाम, पिता का नाम, माता का नाम, लिंग, वर्ग और परीक्षा के विषय की पुनः जांच कर लें। कोई विसंगति होने पर आप अपने कालेज के प्रधानाचार्य को सूचित करें तथा यह विसंगति परीक्षा से पूर्व शुद्ध करवा लें।
6. विद्यार्थी/परीक्षा केन्द्र अधीक्षक को सूचित किया जाता है कि वह अपनी उत्तर पुस्तिका पर पहचान का कोई भी चिन्ह जैसे नाम, मोबाइल नम्बर, रोल नम्बर या कोई भी अन्य चिन्ह जिससे उसकी पहचान हो सके न छोड़ें, अपनी उत्तर पुस्तिका के मुख्य पृष्ठ के पार्ट-1 पर महाविद्यालय की मुहर का निशान न लगायें अन्यथा आपका यह कृत्य अनुचित कार्य/साधन (UFM) में सम्मिलित किया जायेगा।
7. केवल सफेद रंग के धागे का प्रयोग ग्राफ पेपर को उत्तर पुस्तिका के साथ बांधने के लिए करें। अन्यथा आपका यह कृत्य अनुचित कार्य/साधन (UFM) में सम्मिलित किया जायेगा।
8. अग्रलिखित पाठ्यक्रमों की परीक्षाओं के समय सामान्य कैलकुलेटर का प्रयोग करने की अनुमति है (B.Com, BBA, B.Com(Voc) & M.Com)



Raja Mahendra Pratap Singh State University, Aligarh

Examination-2022-23

ADMIT CARD

(1004) BACHELOR OF SCIENCE (B.Sc. Sem-I)

Category: BACK

Name of Student: LAXMI SHARMA

Roll No. 2200090041172

Father's Name: RAMESHWAR PRASAD SHARMA

Enroll.No.: RMPSU21105362

Mother's Name: MANJU DEVI

Form No.: 2218297

Gender:
Female



College Name: (2202) SRI VARSHNEY COLLEGE, ALIGARH

Examination Centre: (2202) SRI VARSHNEY COLLEGE, ALIGARH

Paper Code and Titles

S.No	Subcode	Subject	Paper Name	Paper Category	Paper Type
1	A080101T	ECONOMICS	Principle of Micro Economics		Theory
2	B020101T	CHEMISTRY	Fundamentals of Chemistry		Theory



Print(ID) 57852



Controller of
Examination

आवश्यक सूचनाएँ :-

1. इस प्रवेश पत्र के द्वारा विद्यार्थी की परीक्षा में सम्मिलित होने के लिये पात्रता उसके द्वारा परीक्षा फार्म में दिये गये विवरण/सूचनाओं के सत्यापन के अधीन होगी।
2. विद्यार्थी द्वारा बहिष्कार और हड़ताल के मामले में सम्बन्धित प्रश्न पत्र में अनुपस्थित माना जायेगा और वह विश्वविद्यालय के नियमों के अनुसार दंडित किये जाने का उत्तरदायी होगा।
3. परीक्षा कार्यक्रम विश्वविद्यालय की वेबसाइट <https://rmpssu.org> पर उपलब्ध है।
4. कृपया विश्वविद्यालय की वेबसाइट <https://rmpssu.org> पर उपलब्ध परीक्षा कार्यक्रम के साथ प्रवेश पत्र पर परीक्षा की तिथि तथा परीक्षा के समय की पुनः जांच कर लें।
5. विद्यार्थी/परीक्षा केन्द्र अधीक्षक को सूचित किया जाता है कि वह अपना नाम, पिता का नाम, माता का नाम, लिंग, वर्ग और परीक्षा के विषय की पुनः जांच कर लें। कोई विसंगति होने पर आप अपने कालेज के प्रधानाचार्य को सूचित करें तथा यह विसंगति परीक्षा से पूर्व शुद्ध करवा लें।
6. विद्यार्थी/परीक्षा केन्द्र अधीक्षक को सूचित किया जाता है कि वह अपनी उत्तर पुस्तिका पर पहचान का कोई भी चिन्ह जैसे नाम, मोबाइल नम्बर रोल नम्बर या कोई भी अन्य चिन्ह जिससे उसकी पहचान हो सके न छोड़ें, अपनी उत्तर पुस्तिका के मुख्य पृष्ठ के पार्ट-1 पर महाविद्यालय की मुहर का निशान न लगायें अन्यथा आपका यह कृत्य अनुचित कार्य/साधन (UFM) में सम्मिलित किया जायेगा।
7. केवल सफेद रंग के धागे का प्रयोग ग्राफ पेपर को उत्तर पुस्तिका के साथ बांधने के लिए करें। अन्यथा आपका यह कृत्य अनुचित कार्य/साधन (UFM) में सम्मिलित किया जायेगा।
8. अग्रलिखित पाठ्यक्रमों की परीक्षाओं के समय सामान्य कैलकुलेटर का प्रयोग करने की अनुमति है (B.Com, BBA, B.Com(Voc) & M.Com)



Raja Mahendra Pratap Singh State University, Aligarh

Examination-2022-23

ADMIT CARD

(1004) BACHELOR OF SCIENCE (B.Sc. Sem-I)

Category: BACK

Name of Student: LEKHA SHIVANI SINGH

Roll No. 2200090041173

Father's Name: JAWAHAR SINGH

Enroll.No.: RMPSSU21105363

Mother's Name: VINEETA DEVI

Form No.: 2218157

Gender:
Female



College Name: (2202) SRI VARSHNEY COLLEGE, ALIGARH

Examination Centre: (2202) SRI VARSHNEY COLLEGE, ALIGARH

Paper Code and Titles

S.No	Subcode	Subject	Paper Name	Paper Category	Paper Type
1	B020101T	CHEMISTRY	Fundamentals of Chemistry		Theory



Print(ID) 57753



Controller of
Examination

आवश्यक सूचनाएँ :-

1. इस प्रवेश पत्र के द्वारा विद्यार्थी की परीक्षा में सम्मिलित होने के लिये पात्रता उसके द्वारा परीक्षा फार्म में दिये गये विवरण/सूचनाओं के सत्यापन के अधीन होगी।
2. विद्यार्थी द्वारा बहिष्कार और हड़ताल के मामले में सम्बन्धित प्रश्न पत्र में अनुपस्थित माना जायेगा और वह विश्वविद्यालय के नियमों के अनुसार दंडित किये जाने का उत्तरदायी होगा।
3. परीक्षा कार्यक्रम विश्वविद्यालय की वेबसाइट <https://rmpssu.org> पर उपलब्ध है।
4. कृपया विश्वविद्यालय की वेबसाइट <https://rmpssu.org> पर उपलब्ध परीक्षा कार्यक्रम के साथ प्रवेश पत्र पर परीक्षा की तिथि तथा परीक्षा के समय की पुनः जांच कर लें।
5. विद्यार्थी/परीक्षा केन्द्र अधीक्षक को सूचित किया जाता है कि वह अपना नाम, पिता का नाम, माता का नाम, लिंग, वर्ग और परीक्षा के विषय की पुनः जांच कर लें। कोई विसंगति होने पर आप अपने कालेज के प्रधानाचार्य को सूचित करें तथा यह विसंगति परीक्षा से पूर्व शुद्ध करवा लें।
6. विद्यार्थी/परीक्षा केन्द्र अधीक्षक को सूचित किया जाता है कि वह अपनी उत्तर पुस्तिका पर पहचान का कोई भी चिन्ह जैसे नाम, मोबाइल नम्बर, रोल नम्बर या कोई भी अन्य चिन्ह जिससे उसकी पहचान हो सके न छोड़ें, अपनी उत्तर पुस्तिका के मुख्य पृष्ठ के पार्ट-1 पर महाविद्यालय की मुहर का निशान न लगायें अन्यथा आपका यह कृत्य अनुचित कार्य/साधन (UFM) में सम्मिलित किया जायेगा।
7. केवल सफेद रंग के धागे का प्रयोग ग्राफ पेपर को उत्तर पुस्तिका के साथ बांधने के लिए करें। अन्यथा आपका यह कृत्य अनुचित कार्य/साधन (UFM) में सम्मिलित किया जायेगा।
8. अग्रलिखित पाठ्यक्रमों की परीक्षाओं के समय सामान्य कैलकुलेटर का प्रयोग करने की अनुमति है (B.Com, BBA, B.Com(Voc) & M.Com)



Raja Mahendra Pratap Singh State University, Aligarh

Examination-2022-23

ADMIT CARD

(1004) BACHELOR OF SCIENCE (B.Sc. Sem-I)

Category: BACK

Name of Student: MANTASHA WAZID

Roll No. 2200090041186

Father's Name: ABDUL WAZID

Enroll.No.: RMPSU21105376

Mother's Name: SHAINA

Form No.: 2218495

Gender:
Female



College Name: (2202) SRI VARSHNEY COLLEGE, ALIGARH

Examination Centre: (2202) SRI VARSHNEY COLLEGE, ALIGARH

Paper Code and Titles

S.No	Subcode	Subject	Paper Name	Paper Category	Paper Type
1	B020101T	CHEMISTRY	Fundamentals of Chemistry		Theory
2	B040101T	BOTANY	Microbiology & Plant Pathology		Theory
3	B050101T	ZOOLOGY	Cytology, Genetics and Infectious Diseases		Theory



Print(ID) 58048



Controller of
Examination

आवश्यक सूचनाएँ :-

1. इस प्रवेश पत्र के द्वारा विद्यार्थी की परीक्षा में सम्मिलित होने के लिये पात्रता उसके द्वारा परीक्षा फार्म में दिये गये विवरण/सूचनाओं के सत्यापन के अधीन होगी।
2. विद्यार्थी द्वारा बहिष्कार और हड़ताल के मामले में सम्बन्धित प्रश्न पत्र में अनुपस्थित माना जायेगा और वह विश्वविद्यालय के नियमों के अनुसार दंडित किये जाने का उत्तरदायी होगा।
3. परीक्षा कार्यक्रम विश्वविद्यालय की वेबसाइट <https://rmpssu.org> पर उपलब्ध है।
4. कृपया विश्वविद्यालय की वेबसाइट <https://rmpssu.org> पर उपलब्ध परीक्षा कार्यक्रम के साथ प्रवेश पत्र पर परीक्षा की तिथि तथा परीक्षा के समय की पुनः जांच कर लें।
5. विद्यार्थी/परीक्षा केन्द्र अधीक्षक को सूचित किया जाता है कि वह अपना नाम, पिता का नाम, माता का नाम, लिंग, वर्ग और परीक्षा के विषय की पुनः जांच कर लें। कोई विसंगति होने पर आप अपने कालेज के प्रधानाचार्य को सूचित करें तथा यह विसंगति परीक्षा से पूर्व शुद्ध करवा लें।
6. विद्यार्थी/परीक्षा केन्द्र अधीक्षक को सूचित किया जाता है कि वह अपनी उत्तर पुस्तिका पर पहचान का कोई भी चिन्ह जैसे नाम, मोबाइल नम्बर रोल नम्बर या कोई भी अन्य चिन्ह जिससे उसकी पहचान हो सके न छोड़ें, अपनी उत्तर पुस्तिका के मुख्य पृष्ठ के पार्ट-1 पर महाविद्यालय की मुहर का निशान न लगायें अन्यथा आपका यह कृत्य अनुचित कार्य/साधन (UFM) में सम्मिलित किया जायेगा।
7. केवल सफेद रंग के धागे का प्रयोग ग्राफ पेपर को उत्तर पुस्तिका के साथ बांधने के लिए करें। अन्यथा आपका यह कृत्य अनुचित कार्य/साधन (UFM) में सम्मिलित किया जायेगा।
8. अग्रलिखित पाठ्यक्रमों की परीक्षाओं के समय सामान्य कैलकुलेटर का प्रयोग करने की अनुमति है (B.Com, BBA, B.Com(Voc) & M.Com)



Raja Mahendra Pratap Singh State University, Aligarh

Examination-2022-23

ADMIT CARD

(1004) BACHELOR OF SCIENCE (B.Sc. Sem-I)

Category: BACK

Name of Student: MILAN KUMAR GAUTAM

Roll No. 2200090041188

Father's Name: MAHAVEER SINGH

Enroll.No.: RMPSSU21105378

Mother's Name: RAJ KUMARI

Form No.: 2218817

Gender: Male



College Name: (2202) SRI VARSHNEY COLLEGE, ALIGARH

Examination Centre: (2202) SRI VARSHNEY COLLEGE, ALIGARH

Paper Code and Titles

S.No	Subcode	Subject	Paper Name	Paper Category	Paper Type
1	B030101T	MATHEMATICS	Differential Calculus & Integral Calculus		THEORY
2	B070101T	COMPUTER SCIENCE	Problem Solving using Computer		Theory
3	Z998101T	CO-CURRICULAR	FOOD, NUTRITION AND HYGIENE		Theory



Print(ID) 58319



Controller of Examination

आवश्यक सूचनाएँ :-

1. इस प्रवेश पत्र के द्वारा विद्यार्थी की परीक्षा में सम्मिलित होने के लिये पात्रता उसके द्वारा परीक्षा फार्म में दिये गये विवरण/सूचनाओं के सत्यापन के अधीन होगी।
2. विद्यार्थी द्वारा बहिष्कार और हड़ताल के मामले में सम्बन्धित प्रश्न पत्र में अनुपस्थित माना जायेगा और वह विश्वविद्यालय के नियमों के अनुसार दंडित किये जाने का उत्तरदायी होगा।
3. परीक्षा कार्यक्रम विश्वविद्यालय की वेबसाइट <https://rmpssu.org> पर उपलब्ध है।
4. कृपया विश्वविद्यालय की वेबसाइट <https://rmpssu.org> पर उपलब्ध परीक्षा कार्यक्रम के साथ प्रवेश पत्र पर परीक्षा की तिथि तथा परीक्षा के समय की पुनः जांच कर लें।
5. विद्यार्थी/परीक्षा केन्द्र अधीक्षक को सूचित किया जाता है कि वह अपना नाम, पिता का नाम, माता का नाम, लिंग, वर्ग और परीक्षा के विषय की पुनः जांच कर लें। कोई विसंगति होने पर आप अपने कालेज के प्रधानाचार्य को सूचित करें तथा यह विसंगति परीक्षा से पूर्व शुद्ध करवा लें।
6. विद्यार्थी/परीक्षा केन्द्र अधीक्षक को सूचित किया जाता है कि वह अपनी उत्तर पुस्तिका पर पहचान का कोई भी चिन्ह जैसे नाम, मोबाइल नम्बर रोल नम्बर या कोई भी अन्य चिन्ह जिससे उसकी पहचान हो सके न छोड़ें, अपनी उत्तर पुस्तिका के मुख्य पृष्ठ के पार्ट-1 पर महाविद्यालय की मुहर का निशान न लगाये अन्यथा आपका यह कृत्य अनुचित कार्य/साधन (UFM) में सम्मिलित किया जायेगा।
7. केवल सफेद रंग के धागे का प्रयोग ग्राफ पेपर को उत्तर पुस्तिका के साथ बांधने के लिए करें। अन्यथा आपका यह कृत्य अनुचित कार्य/साधन (UFM) में सम्मिलित किया जायेगा।
8. अग्रलिखित पाठ्यक्रमों की परीक्षाओं के समय सामान्य कैलकुलेटर का प्रयोग करने की अनुमति है (B.Com, BBA, B.Com(Voc) & M.Com)



Raja Mahendra Pratap Singh State University, Aligarh

Examination-2022-23

ADMIT CARD

(1004) BACHELOR OF SCIENCE (B.Sc. Sem-I)

Category: BACK

Name of Student: MOHD FURQAN

Roll No. 2200090041190

Father's Name: MOHD IRFAN

Enroll.No.: RMPSSU21105380

Mother's Name: GULSHAN BEGUM

Form No.: 2218295

Gender: Male



College Name: (2202) SRI VARSHNEY COLLEGE, ALIGARH

Examination Centre: (2202) SRI VARSHNEY COLLEGE, ALIGARH

Paper Code and Titles

S.No	Subcode	Subject	Paper Name	Paper Category	Paper Type
1	B010101T	PHYSICS	Mathematical Physics & Newtonian Mechanics		Theory
2	B030101T	MATHEMATICS	Differential Calculus & Integral Calculus		THEORY



Print(ID) 57850



Controller of Examination

आवश्यक सूचनायें :-

1. इस प्रवेश पत्र के द्वारा विद्यार्थी की परीक्षा में सम्मिलित होने के लिये पात्रता उसके द्वारा परीक्षा फार्म में दिये गये विवरण/सूचनाओं के सत्यापन के अधीन होगी।
2. विद्यार्थी द्वारा बहिष्कार और हड़ताल के मामले में सम्बन्धित प्रश्न पत्र में अनुपस्थित माना जायेगा और वह विश्वविद्यालय के नियमों के अनुसार दंडित किये जाने का उत्तरदायी होगा।
3. परीक्षा कार्यक्रम विश्वविद्यालय की वेबसाइट <https://rmpssu.org> पर उपलब्ध है।
4. कृपया विश्वविद्यालय की वेबसाइट <https://rmpssu.org> पर उपलब्ध परीक्षा कार्यक्रम के साथ प्रवेश पत्र पर परीक्षा की तिथि तथा परीक्षा के समय की पुनः जांच कर लें।
5. विद्यार्थी/परीक्षा केन्द्र अधीक्षक को सूचित किया जाता है कि वह अपना नाम, पिता का नाम, माता का नाम, लिंग, वर्ग और परीक्षा के विषय की पुनः जांच कर लें। कोई विसंगति होने पर आप अपने कालेज के प्रधानाचार्य को सूचित करें तथा यह विसंगति परीक्षा से पूर्व शुद्ध करवा लें।
6. विद्यार्थी/परीक्षा केन्द्र अधीक्षक को सूचित किया जाता है कि वह अपनी उत्तर पुस्तिका पर पहचान का कोई भी चिन्ह जैसे नाम, मोबाइल नम्बर, रोल नम्बर या कोई भी अन्य चिन्ह जिससे उसकी पहचान हो सके न छोड़ें, अपनी उत्तर पुस्तिका के मुख्य पृष्ठ के पार्ट-1 पर महाविद्यालय की मुहर का निशान न लगायें अन्यथा आपका यह कृत्य अनुचित कार्य/साधन (UFM) में सम्मिलित किया जायेगा।
7. केवल सफेद रंग के धागे का प्रयोग ग्राफ पेपर को उत्तर पुस्तिका के साथ बांधने के लिए करें। अन्यथा आपका यह कृत्य अनुचित कार्य/साधन (UFM) में सम्मिलित किया जायेगा।
8. अग्रलिखित पाठ्यक्रमों की परीक्षाओं के समय सामान्य कैलकुलेटर का प्रयोग करने की अनुमति है (B.Com, BBA, B.Com(Voc) & M.Com)



Raja Mahendra Pratap Singh State University, Aligarh

Examination-2022-23

ADMIT CARD

(1004) BACHELOR OF SCIENCE (B.Sc. Sem-I)

Category: BACK

Name of Student: MOHD PARVEJ

Roll No. 2200090041191

Father's Name: SAMSHAD

Enroll.No.: RMPSSU21105381

Mother's Name: JANNAT BEGUM

Form No.: 2218246

Gender: Male



College Name: (2202) SRI VARSHNEY COLLEGE, ALIGARH

Examination Centre: (2202) SRI VARSHNEY COLLEGE, ALIGARH

Paper Code and Titles

S.No	Subcode	Subject	Paper Name	Paper Category	Paper Type
1	B070101T	COMPUTER SCIENCE	Problem Solving using Computer		Theory



Print(ID) 57801

Controller of Examination

आवश्यक सूचनाएँ :-

1. इस प्रवेश पत्र के द्वारा विद्यार्थी की परीक्षा में सम्मिलित होने के लिये पात्रता उसके द्वारा परीक्षा फार्म में दिये गये विवरण/सूचनाओं के सत्यापन के अधीन होगी।
2. विद्यार्थी द्वारा बहिष्कार और हड़ताल के मामले में सम्बन्धित प्रश्न पत्र में अनुपस्थित माना जायेगा और वह विश्वविद्यालय के नियमों के अनुसार दंडित किये जाने का उत्तरदायी होगा।
3. परीक्षा कार्यक्रम विश्वविद्यालय की वेबसाइट <https://rmpssu.org> पर उपलब्ध है।
4. कृपया विश्वविद्यालय की वेबसाइट <https://rmpssu.org> पर उपलब्ध परीक्षा कार्यक्रम के साथ प्रवेश पत्र पर परीक्षा की तिथि तथा परीक्षा के समय की पुनः जांच कर लें।
5. विद्यार्थी/परीक्षा केन्द्र अधीक्षक को सूचित किया जाता है कि वह अपना नाम, पिता का नाम, माता का नाम, लिंग, वर्ग और परीक्षा के विषय की पुनः जांच कर लें। कोई विसंगति होने पर आप अपने कालेज के प्रधानाचार्य को सूचित करें तथा यह विसंगति परीक्षा से पूर्व शुद्ध करवा लें।
6. विद्यार्थी/परीक्षा केन्द्र अधीक्षक को सूचित किया जाता है कि वह अपनी उत्तर पुस्तिका पर पहचान का कोई भी चिन्ह जैसे नाम, मोबाइल नम्बर, रोल नम्बर या कोई भी अन्य चिन्ह जिससे उसकी पहचान हो सके न छोड़ें, अपनी उत्तर पुस्तिका के मुख्य पृष्ठ के पार्ट-1 पर महाविद्यालय की मुहर का निशान न लगाये अन्यथा आपका यह कृत्य अनुचित कार्य/साधन (UFM) में सम्मिलित किया जायेगा।
7. केवल सफेद रंग के धागे का प्रयोग ग्राफ पेपर को उत्तर पुस्तिका के साथ बांधने के लिए करें। अन्यथा आपका यह कृत्य अनुचित कार्य/साधन (UFM) में सम्मिलित किया जायेगा।
8. अग्रलिखित पाठ्यक्रमों की परीक्षाओं के समय सामान्य कैलकुलेटर का प्रयोग करने की अनुमति है (B.Com, BBA, B.Com(Voc) & M.Com)



Raja Mahendra Pratap Singh State University, Aligarh

Examination-2022-23

ADMIT CARD

(1004) BACHELOR OF SCIENCE (B.Sc. Sem-I)

Category: BACK

Name of Student: MOHIT KUMAR

Roll No. 2200090041194

Father's Name: YATENDRA KUMAR

Enroll.No.: RMPSU21105384

Mother's Name: RAMVATI DEVI

Form No.: 2218237

Gender: Male

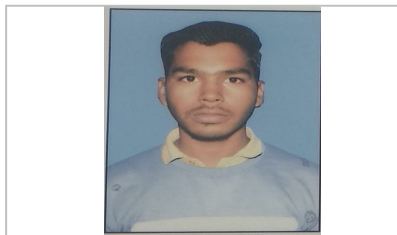

College Name: (2202) SRI VARSHNEY COLLEGE, ALIGARH

Examination Centre: (2202) SRI VARSHNEY COLLEGE, ALIGARH

Paper Code and Titles

S.No	Subcode	Subject	Paper Name	Paper Category	Paper Type
1	B010101T	PHYSICS	Mathematical Physics & Newtonian Mechanics		Theory
2	B030101T	MATHEMATICS	Differential Calculus & Integral Calculus		THEORY
3	B070101T	COMPUTER SCIENCE	Problem Solving using Computer		Theory



Print(ID) 57792



Controller of Examination

आवश्यक सूचनाएँ :-

1. इस प्रवेश पत्र के द्वारा विद्यार्थी की परीक्षा में सम्मिलित होने के लिये पात्रता उसके द्वारा परीक्षा फार्म में दिये गये विवरण/सूचनाओं के सत्यापन के अधीन होगी।
2. विद्यार्थी द्वारा बहिष्कार और हड़ताल के मामले में सम्बन्धित प्रश्न पत्र में अनुपस्थित माना जायेगा और वह विश्वविद्यालय के नियमों के अनुसार दंडित किये जाने का उत्तरदायी होगा।
3. परीक्षा कार्यक्रम विश्वविद्यालय की वेबसाइट <https://rmpssu.org> पर उपलब्ध है।
4. कृपया विश्वविद्यालय की वेबसाइट <https://rmpssu.org> पर उपलब्ध परीक्षा कार्यक्रम के साथ प्रवेश पत्र पर परीक्षा की तिथि तथा परीक्षा के समय की पुनः जांच कर लें।
5. विद्यार्थी/परीक्षा केन्द्र अधीक्षक को सूचित किया जाता है कि वह अपना नाम, पिता का नाम, माता का नाम, लिंग, वर्ग और परीक्षा के विषय की पुनः जांच कर लें। कोई विसंगति होने पर आप अपने कालेज के प्रधानाचार्य को सूचित करें तथा यह विसंगति परीक्षा से पूर्व शुद्ध करवा लें।
6. विद्यार्थी/परीक्षा केन्द्र अधीक्षक को सूचित किया जाता है कि वह अपनी उत्तर पुस्तिका पर पहचान का कोई भी चिन्ह जैसे नाम, मोबाइल नम्बर रोल नम्बर या कोई भी अन्य चिन्ह जिससे उसकी पहचान हो सके न छोड़ें, अपनी उत्तर पुस्तिका के मुख्य पृष्ठ के पार्ट-1 पर महाविद्यालय की मुहर का निशान न लगाये अन्यथा आपका यह कृत्य अनुचित कार्य/साधन (UFM) में सम्मिलित किया जायेगा।
7. केवल सफेद रंग के धागे का प्रयोग ग्राफ पेपर को उत्तर पुस्तिका के साथ बांधने के लिए करें। अन्यथा आपका यह कृत्य अनुचित कार्य/साधन (UFM) में सम्मिलित किया जायेगा।
8. अग्रलिखित पाठ्यक्रमों की परीक्षाओं के समय सामान्य कैलकुलेटर का प्रयोग करने की अनुमति है (B.Com, BBA, B.Com(Voc) & M.Com)



Raja Mahendra Pratap Singh State University, Aligarh

Examination-2022-23

ADMIT CARD

(1004) BACHELOR OF SCIENCE (B.Sc. Sem-I)

Category: BACK

Name of Student: NANCY MISHRA

Roll No. 2200090041200

Father's Name: RAJESH MISHRA

Enroll.No.: RMPSSU21105390

Mother's Name: RAJBALA MISHRA

Form No.: 2218251

Gender:
Female



College Name: (2202) SRI VARSHNEY COLLEGE, ALIGARH

Examination Centre: (2202) SRI VARSHNEY COLLEGE, ALIGARH

Paper Code and Titles

S.No	Subcode	Subject	Paper Name	Paper Category	Paper Type
1	B030101T	MATHEMATICS	Differential Calculus & Integral Calculus		THEORY



Print(ID) 57806



Controller of
Examination

आवश्यक सूचनाएँ :-

1. इस प्रवेश पत्र के द्वारा विद्यार्थी की परीक्षा में सम्मिलित होने के लिये पात्रता उसके द्वारा परीक्षा फार्म में दिये गये विवरण/सूचनाओं के सत्यापन के अधीन होगी।
2. विद्यार्थी द्वारा बहिष्कार और हड़ताल के मामले में सम्बन्धित प्रश्न पत्र में अनुपस्थित माना जायेगा और वह विश्वविद्यालय के नियमों के अनुसार दंडित किये जाने का उत्तरदायी होगा।
3. परीक्षा कार्यक्रम विश्वविद्यालय की वेबसाइट <https://rmpssu.org> पर उपलब्ध है।
4. कृपया विश्वविद्यालय की वेबसाइट <https://rmpssu.org> पर उपलब्ध परीक्षा कार्यक्रम के साथ प्रवेश पत्र पर परीक्षा की तिथि तथा परीक्षा के समय की पुनः जांच कर लें।
5. विद्यार्थी/परीक्षा केन्द्र अधीक्षक को सूचित किया जाता है कि वह अपना नाम, पिता का नाम, माता का नाम, लिंग, वर्ग और परीक्षा के विषय की पुनः जांच कर लें। कोई विसंगति होने पर आप अपने कालेज के प्रधानाचार्य को सूचित करें तथा यह विसंगति परीक्षा से पूर्व शुद्ध करवा लें।
6. विद्यार्थी/परीक्षा केन्द्र अधीक्षक को सूचित किया जाता है कि वह अपनी उत्तर पुस्तिका पर पहचान का कोई भी चिन्ह जैसे नाम, मोबाइल नम्बर, रोल नम्बर या कोई भी अन्य चिन्ह जिससे उसकी पहचान हो सके न छोड़ें, अपनी उत्तर पुस्तिका के मुख्य पृष्ठ के पार्ट-1 पर महाविद्यालय की मुहर का निशान न लगायें अन्यथा आपका यह कृत्य अनुचित कार्य/साधन (UFM) में सम्मिलित किया जायेगा।
7. केवल सफेद रंग के धागे का प्रयोग ग्राफ पेपर को उत्तर पुस्तिका के साथ बांधने के लिए करें। अन्यथा आपका यह कृत्य अनुचित कार्य/साधन (UFM) में सम्मिलित किया जायेगा।
8. अग्रलिखित पाठ्यक्रमों की परीक्षाओं के समय सामान्य कैलकुलेटर का प्रयोग करने की अनुमति है (B.Com, BBA, B.Com(Voc) & M.Com)



Raja Mahendra Pratap Singh State University, Aligarh

Examination-2022-23

ADMIT CARD

(1004) BACHELOR OF SCIENCE (B.Sc. Sem-I)

Category: BACK

Name of Student: NARENDRA KUMAR

Roll No. 2200090041201

Father's Name: JAYVEER SINGH

Enroll.No.: RMPSSU21105391

Mother's Name: MUKESH DEVI

Form No.: 2218313

Gender: Male



College Name: (2202) SRI VARSHNEY COLLEGE, ALIGARH

Examination Centre: (2202) SRI VARSHNEY COLLEGE, ALIGARH

Paper Code and Titles

S.No	Subcode	Subject	Paper Name	Paper Category	Paper Type
1	A040101T	ENGLISH	English Prose and other Prose writing and writing skills		Theory
2	B070101T	COMPUTER SCIENCE	Problem Solving using Computer		Theory



Print(ID) 57868



Controller of Examination

आवश्यक सूचनाएँ :-

1. इस प्रवेश पत्र के द्वारा विद्यार्थी की परीक्षा में सम्मिलित होने के लिये पात्रता उसके द्वारा परीक्षा फार्म में दिये गये विवरण/सूचनाओं के सत्यापन के अधीन होगी।
2. विद्यार्थी द्वारा बहिष्कार और हड़ताल के मामले में सम्बन्धित प्रश्न पत्र में अनुपस्थित माना जायेगा और वह विश्वविद्यालय के नियमों के अनुसार दंडित किये जाने का उत्तरदायी होगा।
3. परीक्षा कार्यक्रम विश्वविद्यालय की वेबसाइट <https://rmpssu.org> पर उपलब्ध है।
4. कृपया विश्वविद्यालय की वेबसाइट <https://rmpssu.org> पर उपलब्ध परीक्षा कार्यक्रम के साथ प्रवेश पत्र पर परीक्षा की तिथि तथा परीक्षा के समय की पुनः जांच कर लें।
5. विद्यार्थी/परीक्षा केन्द्र अधीक्षक को सूचित किया जाता है कि वह अपना नाम, पिता का नाम, माता का नाम, लिंग, वर्ग और परीक्षा के विषय की पुनः जांच कर लें। कोई विसंगति होने पर आप अपने कालेज के प्रधानाचार्य को सूचित करें तथा यह विसंगति परीक्षा से पूर्व शुद्ध करवा लें।
6. विद्यार्थी/परीक्षा केन्द्र अधीक्षक को सूचित किया जाता है कि वह अपनी उत्तर पुस्तिका पर पहचान का कोई भी चिन्ह जैसे नाम, मोबाइल नम्बर, रोल नम्बर या कोई भी अन्य चिन्ह जिससे उसकी पहचान हो सके न छोड़ें, अपनी उत्तर पुस्तिका के मुख्य पृष्ठ के पार्ट-1 पर महाविद्यालय की मुहर का निशान न लगाये अन्यथा आपका यह कृत्य अनुचित कार्य/साधन (UFM) में सम्मिलित किया जायेगा।
7. केवल सफेद रंग के धागे का प्रयोग ग्राफ पेपर को उत्तर पुस्तिका के साथ बांधने के लिए करें। अन्यथा आपका यह कृत्य अनुचित कार्य/साधन (UFM) में सम्मिलित किया जायेगा।
8. अग्रलिखित पाठ्यक्रमों की परीक्षाओं के समय सामान्य कैलकुलेटर का प्रयोग करने की अनुमति है (B.Com, BBA, B.Com(Voc) & M.Com)



Raja Mahendra Pratap Singh State University, Aligarh

Examination-2022-23

ADMIT CARD

(1004) BACHELOR OF SCIENCE (B.Sc. Sem-I)

Category: BACK

Name of Student: NAVEEN KUMAR

Roll No. 2200090041202

Father's Name: OMKAR SINGH

Enroll.No.: RMPSSU21105392

Mother's Name: ASHA DEVI

Form No.: 2222270

Gender: Male



College Name: (2202) SRI VARSHNEY COLLEGE, ALIGARH

Examination Centre: (2202) SRI VARSHNEY COLLEGE, ALIGARH

Paper Code and Titles

S.No	Subcode	Subject	Paper Name	Paper Category	Paper Type
1	B050101T	ZOOLOGY	Cytology, Genetics and Infectious Diseases		Theory
2	V999118T	VOCATIONAL COURSE	Yoga Science (VOYS)		Theory
3	Z998101T	CO-CURRICULAR	FOOD, NUTRITION AND HYGIENE		Theory



Print(ID) 59925



Controller of Examination

आवश्यक सूचनाएँ :-

1. इस प्रवेश पत्र के द्वारा विद्यार्थी की परीक्षा में सम्मिलित होने के लिये पात्रता उसके द्वारा परीक्षा फार्म में दिये गये विवरण/सूचनाओं के सत्यापन के अधीन होगी।
2. विद्यार्थी द्वारा बहिष्कार और हड़ताल के मामले में सम्बन्धित प्रश्न पत्र में अनुपस्थित माना जायेगा और वह विश्वविद्यालय के नियमों के अनुसार दंडित किये जाने का उत्तरदायी होगा।
3. परीक्षा कार्यक्रम विश्वविद्यालय की वेबसाइट <https://rmpssu.org> पर उपलब्ध है।
4. कृपया विश्वविद्यालय की वेबसाइट <https://rmpssu.org> पर उपलब्ध परीक्षा कार्यक्रम के साथ प्रवेश पत्र पर परीक्षा की तिथि तथा परीक्षा के समय की पुनः जांच कर लें।
5. विद्यार्थी/परीक्षा केन्द्र अधीक्षक को सूचित किया जाता है कि वह अपना नाम, पिता का नाम, माता का नाम, लिंग, वर्ग और परीक्षा के विषय की पुनः जांच कर लें। कोई विसंगति होने पर आप अपने कालेज के प्रधानाचार्य को सूचित करें तथा यह विसंगति परीक्षा से पूर्व शुद्ध करवा लें।
6. विद्यार्थी/परीक्षा केन्द्र अधीक्षक को सूचित किया जाता है कि वह अपनी उत्तर पुस्तिका पर पहचान का कोई भी चिन्ह जैसे नाम, मोबाइल नम्बर रोल नम्बर या कोई भी अन्य चिन्ह जिससे उसकी पहचान हो सके न छोड़ें, अपनी उत्तर पुस्तिका के मुख्य पृष्ठ के पार्ट-1 पर महाविद्यालय की मुहर का निशान न लगायें अन्यथा आपका यह कृत्य अनुचित कार्य/साधन (UFM) में सम्मिलित किया जायेगा।
7. केवल सफेद रंग के धागे का प्रयोग ग्राफ पेपर को उत्तर पुस्तिका के साथ बांधने के लिए करें। अन्यथा आपका यह कृत्य अनुचित कार्य/साधन (UFM) में सम्मिलित किया जायेगा।
8. अग्रलिखित पाठ्यक्रमों की परीक्षाओं के समय सामान्य कैलकुलेटर का प्रयोग करने की अनुमति है (B.Com, BBA, B.Com(Voc) & M.Com)



Raja Mahendra Pratap Singh State University, Aligarh

Examination-2022-23

ADMIT CARD

(1004) BACHELOR OF SCIENCE (B.Sc. Sem-I)

Category: BACK

Name of Student: NEHA

Roll No. 2200090041204

Father's Name: BALVEER SINGH

Enroll.No.: RMPSU21105394

Mother's Name: VIMLESH DEVI

Form No.: 2218241

Gender:
Female



College Name: (2202) SRI VARSHNEY COLLEGE, ALIGARH

Examination Centre: (2202) SRI VARSHNEY COLLEGE, ALIGARH

Paper Code and Titles

S.No	Subcode	Subject	Paper Name	Paper Category	Paper Type
1	B010101T	PHYSICS	Mathematical Physics & Newtonian Mechanics		Theory
2	B070101T	COMPUTER SCIENCE	Problem Solving using Computer		Theory



Print(ID) 57796



Controller of
Examination

आवश्यक सूचनाएँ :-

1. इस प्रवेश पत्र के द्वारा विद्यार्थी की परीक्षा में सम्मिलित होने के लिये पात्रता उसके द्वारा परीक्षा फार्म में दिये गये विवरण/सूचनाओं के सत्यापन के अधीन होगी।
2. विद्यार्थी द्वारा बहिष्कार और हड़ताल के मामले में सम्बन्धित प्रश्न पत्र में अनुपस्थित माना जायेगा और वह विश्वविद्यालय के नियमों के अनुसार दंडित किये जाने का उत्तरदायी होगा।
3. परीक्षा कार्यक्रम विश्वविद्यालय की वेबसाइट <https://rmpssu.org> पर उपलब्ध है।
4. कृपया विश्वविद्यालय की वेबसाइट <https://rmpssu.org> पर उपलब्ध परीक्षा कार्यक्रम के साथ प्रवेश पत्र पर परीक्षा की तिथि तथा परीक्षा के समय की पुनः जांच कर लें।
5. विद्यार्थी/परीक्षा केन्द्र अधीक्षक को सूचित किया जाता है कि वह अपना नाम, पिता का नाम, माता का नाम, लिंग, वर्ग और परीक्षा के विषय की पुनः जांच कर लें। कोई विसंगति होने पर आप अपने कालेज के प्रधानाचार्य को सूचित करें तथा यह विसंगति परीक्षा से पूर्व शुद्ध करवा लें।
6. विद्यार्थी/परीक्षा केन्द्र अधीक्षक को सूचित किया जाता है कि वह अपनी उत्तर पुस्तिका पर पहचान का कोई भी चिन्ह जैसे नाम, मोबाइल नम्बर, रोल नम्बर या कोई भी अन्य चिन्ह जिससे उसकी पहचान हो सके न छोड़ें, अपनी उत्तर पुस्तिका के मुख्य पृष्ठ के पार्ट-1 पर महाविद्यालय की मुहर का निशान न लगायें अन्यथा आपका यह कृत्य अनुचित कार्य/साधन (UFM) में सम्मिलित किया जायेगा।
7. केवल सफेद रंग के धागे का प्रयोग ग्राफ पेपर को उत्तर पुस्तिका के साथ बांधने के लिए करें। अन्यथा आपका यह कृत्य अनुचित कार्य/साधन (UFM) में सम्मिलित किया जायेगा।
8. अग्रलिखित पाठ्यक्रमों की परीक्षाओं के समय सामान्य कैलकुलेटर का प्रयोग करने की अनुमति है (B.Com, BBA, B.Com(Voc) & M.Com)



Raja Mahendra Pratap Singh State University, Aligarh

Examination-2022-23

ADMIT CARD

(1004) BACHELOR OF SCIENCE (B.Sc. Sem-I)

Category: BACK

Name of Student: NEHA JADOUN

Roll No. 2200090041205

Father's Name: RAVINDRA PAL SINGH

Enroll.No.: RMPSSU21105395

Mother's Name: KAMLESH DEVI

Form No.: 2218143

Gender:
Female



College Name: (2202) SRI VARSHNEY COLLEGE, ALIGARH

Examination Centre: (2202) SRI VARSHNEY COLLEGE, ALIGARH

Paper Code and Titles

S.No	Subcode	Subject	Paper Name	Paper Category	Paper Type
1	A060101T	POLITICAL SCIENCE	Indian National Movement & Constitution of India		Theory



Print(ID) 57741



Controller of
Examination

आवश्यक सूचनाएँ :-

1. इस प्रवेश पत्र के द्वारा विद्यार्थी की परीक्षा में सम्मिलित होने के लिये पात्रता उसके द्वारा परीक्षा फार्म में दिये गये विवरण/सूचनाओं के सत्यापन के अधीन होगी।
2. विद्यार्थी द्वारा बहिष्कार और हड़ताल के मामले में सम्बन्धित प्रश्न पत्र में अनुपस्थित माना जायेगा और वह विश्वविद्यालय के नियमों के अनुसार दंडित किये जाने का उत्तरदायी होगा।
3. परीक्षा कार्यक्रम विश्वविद्यालय की वेबसाइट <https://rmpssu.org> पर उपलब्ध है।
4. कृपया विश्वविद्यालय की वेबसाइट <https://rmpssu.org> पर उपलब्ध परीक्षा कार्यक्रम के साथ प्रवेश पत्र पर परीक्षा की तिथि तथा परीक्षा के समय की पुनः जांच कर लें।
5. विद्यार्थी/परीक्षा केन्द्र अधीक्षक को सूचित किया जाता है कि वह अपना नाम, पिता का नाम, माता का नाम, लिंग, वर्ग और परीक्षा के विषय की पुनः जांच कर लें। कोई विसंगति होने पर आप अपने कालेज के प्रधानाचार्य को सूचित करें तथा यह विसंगति परीक्षा से पूर्व शुद्ध करवा लें।
6. विद्यार्थी/परीक्षा केन्द्र अधीक्षक को सूचित किया जाता है कि वह अपनी उत्तर पुस्तिका पर पहचान का कोई भी चिन्ह जैसे नाम, मोबाइल नम्बर, रोल नम्बर या कोई भी अन्य चिन्ह जिससे उसकी पहचान हो सके न छोड़ें, अपनी उत्तर पुस्तिका के मुख्य पृष्ठ के पार्ट-1 पर महाविद्यालय की मुहर का निशान न लगायें अन्यथा आपका यह कृत्य अनुचित कार्य/साधन (UFM) में सम्मिलित किया जायेगा।
7. केवल सफेद रंग के धागे का प्रयोग ग्राफ पेपर को उत्तर पुस्तिका के साथ बांधने के लिए करें। अन्यथा आपका यह कृत्य अनुचित कार्य/साधन (UFM) में सम्मिलित किया जायेगा।
8. अग्रलिखित पाठ्यक्रमों की परीक्षाओं के समय सामान्य कैलकुलेटर का प्रयोग करने की अनुमति है (B.Com, BBA, B.Com(Voc) & M.Com)



Raja Mahendra Pratap Singh State University, Aligarh

Examination-2022-23

ADMIT CARD

(1004) BACHELOR OF SCIENCE (B.Sc. Sem-I)

Category: BACK

Name of Student: NIKETAN

Roll No. 2200090041209

Father's Name: VINOD GAUTAM

Enroll.No.: RMPSU21105399

Mother's Name: SHASHI DEVI

Form No.: 2218160

Gender: Male



College Name: (2202) SRI VARSHNEY COLLEGE, ALIGARH

Examination Centre: (2202) SRI VARSHNEY COLLEGE, ALIGARH

Paper Code and Titles

S.No	Subcode	Subject	Paper Name	Paper Category	Paper Type
1	B010101T	PHYSICS	Mathematical Physics & Newtonian Mechanics		Theory
2	B030101T	MATHEMATICS	Differential Calculus & Integral Calculus		THEORY
3	B070101T	COMPUTER SCIENCE	Problem Solving using Computer		Theory
4	Z998101T	CO-CURRICULAR	FOOD, NUTRITION AND HYGIENE		Theory



Print(ID) 57755



Controller of Examination

आवश्यक सूचनाएँ :-

1. इस प्रवेश पत्र के द्वारा विद्यार्थी की परीक्षा में सम्मिलित होने के लिये पात्रता उसके द्वारा परीक्षा फार्म में दिये गये विवरण/सूचनाओं के सत्यापन के अधीन होगी।
2. विद्यार्थी द्वारा बहिष्कार और हड़ताल के मामले में सम्बन्धित प्रश्न पत्र में अनुपस्थित माना जायेगा और वह विश्वविद्यालय के नियमों के अनुसार दंडित किये जाने का उत्तरदायी होगा।
3. परीक्षा कार्यक्रम विश्वविद्यालय की वेबसाइट <https://rmpssu.org> पर उपलब्ध है।
4. कृपया विश्वविद्यालय की वेबसाइट <https://rmpssu.org> पर उपलब्ध परीक्षा कार्यक्रम के साथ प्रवेश पत्र पर परीक्षा की तिथि तथा परीक्षा के समय की पुनः जांच कर लें।
5. विद्यार्थी/परीक्षा केन्द्र अधीक्षक को सूचित किया जाता है कि वह अपना नाम, पिता का नाम, माता का नाम, लिंग, वर्ग और परीक्षा के विषय की पुनः जांच कर लें। कोई विसंगति होने पर आप अपने कालेज के प्रधानाचार्य को सूचित करें तथा यह विसंगति परीक्षा से पूर्व शुद्ध करवा लें।
6. विद्यार्थी/परीक्षा केन्द्र अधीक्षक को सूचित किया जाता है कि वह अपनी उत्तर पुस्तिका पर पहचान का कोई भी चिन्ह जैसे नाम, मोबाइल नम्बर, रोल नम्बर या कोई भी अन्य चिन्ह जिससे उसकी पहचान हो सके न छोड़ें, अपनी उत्तर पुस्तिका के मुख्य पृष्ठ के पार्ट-1 पर महाविद्यालय की मुहर का निशान न लगाये अन्यथा आपका यह कृत्य अनुचित कार्य/साधन (UFM) में सम्मिलित किया जायेगा।
7. केवल सफेद रंग के धागे का प्रयोग ग्राफ पेपर को उत्तर पुस्तिका के साथ बांधने के लिए करें। अन्यथा आपका यह कृत्य अनुचित कार्य/साधन (UFM) में सम्मिलित किया जायेगा।
8. अग्रलिखित पाठ्यक्रमों की परीक्षाओं के समय सामान्य कैलकुलेटर का प्रयोग करने की अनुमति है (B.Com, BBA, B.Com(Voc) & M.Com)



Raja Mahendra Pratap Singh State University, Aligarh

Examination-2022-23

ADMIT CARD

(1004) BACHELOR OF SCIENCE (B.Sc. Sem-I)

Category:BACK

Name of Student: NIKITA SINGH

Roll No. 2200090041213

Father's Name: GAVENDRA PAL SINGH

Enroll.No.:RMPSU21105403

Mother's Name: SUNITA SINGH

Form No.: 2218138

Gender:
Female



College Name: (2202) SRI VARSHNEY COLLEGE, ALIGARH

Examination Centre: (2202) SRI VARSHNEY COLLEGE, ALIGARH

Paper Code and Titles

S.No	Subcode	Subject	Paper Name	Paper Category	Paper Type
1	B020101T	CHEMISTRY	Fundamentals of Chemistry		Theory



Print(ID) 57736

Controller of
Examination

आवश्यक सूचनाएँ :-

1. इस प्रवेश पत्र के द्वारा विद्यार्थी की परीक्षा में सम्मिलित होने के लिये पात्रता उसके द्वारा परीक्षा फार्म में दिये गये विवरण/सूचनाओं के सत्यापन के अधीन होगी।
2. विद्यार्थी द्वारा बहिष्कार और हड़ताल के मामले में सम्बन्धित प्रश्न पत्र में अनुपस्थित माना जायेगा और वह विश्वविद्यालय के नियमों के अनुसार दंडित किये जाने का उत्तरदायी होगा।
3. परीक्षा कार्यक्रम विश्वविद्यालय की वेबसाइट <https://rmpssu.org> पर उपलब्ध है।
4. कृपया विश्वविद्यालय की वेबसाइट <https://rmpssu.org> पर उपलब्ध परीक्षा कार्यक्रम के साथ प्रवेश पत्र पर परीक्षा की तिथि तथा परीक्षा के समय की पुनः जांच कर लें।
5. विद्यार्थी/परीक्षा केन्द्र अधीक्षक को सूचित किया जाता है कि वह अपना नाम, पिता का नाम, माता का नाम, लिंग, वर्ग और परीक्षा के विषय की पुनः जांच कर लें। कोई विसंगति होने पर आप अपने कालेज के प्रधानाचार्य को सूचित करें तथा यह विसंगति परीक्षा से पूर्व शुद्ध करवा लें।
6. विद्यार्थी/परीक्षा केन्द्र अधीक्षक को सूचित किया जाता है कि वह अपनी उत्तर पुस्तिका पर पहचान का कोई भी चिन्ह जैसे नाम, मोबाइल नम्बर, रोल नम्बर या कोई भी अन्य चिन्ह जिससे उसकी पहचान हो सके न छोड़ें, अपनी उत्तर पुस्तिका के मुख्य पृष्ठ के पार्ट-1 पर महाविद्यालय की मुहर का निशान न लगायें अन्यथा आपका यह कृत्य अनुचित कार्य/साधन (UFM) में सम्मिलित किया जायेगा।
7. केवल सफेद रंग के धागे का प्रयोग ग्राफ पेपर को उत्तर पुस्तिका के साथ बांधने के लिए करें। अन्यथा आपका यह कृत्य अनुचित कार्य/साधन (UFM) में सम्मिलित किया जायेगा।
8. अग्रलिखित पाठ्यक्रमों की परीक्षाओं के समय सामान्य कैलकुलेटर का प्रयोग करने की अनुमति है (B.Com, BBA, B.Com(Voc) & M.Com)



Raja Mahendra Pratap Singh State University, Aligarh

Examination-2022-23

ADMIT CARD

(1004) BACHELOR OF SCIENCE (B.Sc. Sem-I)

Category:BACK

Name of Student: NISHA

Roll No. 2200090041215

Father's Name: SUNIL KUMAR

Enroll.No.:RMPSSU21105404

Mother's Name: SARITA MAHIWAL

Form No.: 2218140

Gender:
Female



College Name: (2202) SRI VARSHNEY COLLEGE, ALIGARH

Examination Centre: (2202) SRI VARSHNEY COLLEGE, ALIGARH

Paper Code and Titles

S.No	Subcode	Subject	Paper Name	Paper Category	Paper Type
1	B030101T	MATHEMATICS	Differential Calculus & Integral Calculus		THEORY



Print(ID) 57738

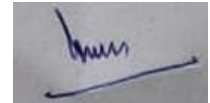

Controller of
Examination

आवश्यक सूचनाएँ :-

1. इस प्रवेश पत्र के द्वारा विद्यार्थी की परीक्षा में सम्मिलित होने के लिये पात्रता उसके द्वारा परीक्षा फार्म में दिये गये विवरण/सूचनाओं के सत्यापन के अधीन होगी।
2. विद्यार्थी द्वारा बहिष्कार और हड़ताल के मामले में सम्बन्धित प्रश्न पत्र में अनुपस्थित माना जायेगा और वह विश्वविद्यालय के नियमों के अनुसार दंडित किये जाने का उत्तरदायी होगा।
3. परीक्षा कार्यक्रम विश्वविद्यालय की वेबसाइट <https://rmpssu.org> पर उपलब्ध है।
4. कृपया विश्वविद्यालय की वेबसाइट <https://rmpssu.org> पर उपलब्ध परीक्षा कार्यक्रम के साथ प्रवेश पत्र पर परीक्षा की तिथि तथा परीक्षा के समय की पुनः जांच कर लें।
5. विद्यार्थी/परीक्षा केन्द्र अधीक्षक को सूचित किया जाता है कि वह अपना नाम, पिता का नाम, माता का नाम, लिंग, वर्ग और परीक्षा के विषय की पुनः जांच कर लें। कोई विसंगति होने पर आप अपने कालेज के प्रधानाचार्य को सूचित करें तथा यह विसंगति परीक्षा से पूर्व शुद्ध करवा लें।
6. विद्यार्थी/परीक्षा केन्द्र अधीक्षक को सूचित किया जाता है कि वह अपनी उत्तर पुस्तिका पर पहचान का कोई भी चिन्ह जैसे नाम, मोबाइल नम्बर, रोल नम्बर या कोई भी अन्य चिन्ह जिससे उसकी पहचान हो सके न छोड़ें, अपनी उत्तर पुस्तिका के मुख्य पृष्ठ के पार्ट-1 पर महाविद्यालय की मुहर का निशान न लगायें अन्यथा आपका यह कृत्य अनुचित कार्य/साधन (UFM) में सम्मिलित किया जायेगा।
7. केवल सफेद रंग के धागे का प्रयोग ग्राफ पेपर को उत्तर पुस्तिका के साथ बांधने के लिए करें। अन्यथा आपका यह कृत्य अनुचित कार्य/साधन (UFM) में सम्मिलित किया जायेगा।
8. अग्रलिखित पाठ्यक्रमों की परीक्षाओं के समय सामान्य कैलकुलेटर का प्रयोग करने की अनुमति है (B.Com, BBA, B.Com(Voc) & M.Com)



Raja Mahendra Pratap Singh State University, Aligarh

Examination-2022-23

ADMIT CARD

(1004) BACHELOR OF SCIENCE (B.Sc. Sem-I)

Category: BACK

Name of Student: NISHANK VARSHNEY

Roll No. 2200090041216

Father's Name: MOHAN LAL

Enroll.No.: RMPSSU21105406

Mother's Name: NEERU GUPTA

Form No.: 2218271

Gender: Male



College Name: (2202) SRI VARSHNEY COLLEGE, ALIGARH

Examination Centre: (2202) SRI VARSHNEY COLLEGE, ALIGARH

Paper Code and Titles

S.No	Subcode	Subject	Paper Name	Paper Category	Paper Type
1	B030101T	MATHEMATICS	Differential Calculus & Integral Calculus		THEORY



Print(ID) 57826



Controller of Examination

आवश्यक सूचनाएँ :-

1. इस प्रवेश पत्र के द्वारा विद्यार्थी की परीक्षा में सम्मिलित होने के लिये पात्रता उसके द्वारा परीक्षा फार्म में दिये गये विवरण/सूचनाओं के सत्यापन के अधीन होगी।
2. विद्यार्थी द्वारा बहिष्कार और हड़ताल के मामले में सम्बन्धित प्रश्न पत्र में अनुपस्थित माना जायेगा और वह विश्वविद्यालय के नियमों के अनुसार दंडित किये जाने का उत्तरदायी होगा।
3. परीक्षा कार्यक्रम विश्वविद्यालय की वेबसाइट <https://rmpssu.org> पर उपलब्ध है।
4. कृपया विश्वविद्यालय की वेबसाइट <https://rmpssu.org> पर उपलब्ध परीक्षा कार्यक्रम के साथ प्रवेश पत्र पर परीक्षा की तिथि तथा परीक्षा के समय की पुनः जांच कर लें।
5. विद्यार्थी/परीक्षा केन्द्र अधीक्षक को सूचित किया जाता है कि वह अपना नाम, पिता का नाम, माता का नाम, लिंग, वर्ग और परीक्षा के विषय की पुनः जांच कर लें। कोई विसंगति होने पर आप अपने कालेज के प्रधानाचार्य को सूचित करें तथा यह विसंगति परीक्षा से पूर्व शुद्ध करवा लें।
6. विद्यार्थी/परीक्षा केन्द्र अधीक्षक को सूचित किया जाता है कि वह अपनी उत्तर पुस्तिका पर पहचान का कोई भी चिन्ह जैसे नाम, मोबाइल नम्बर, रोल नम्बर या कोई भी अन्य चिन्ह जिससे उसकी पहचान हो सके न छोड़ें, अपनी उत्तर पुस्तिका के मुख्य पृष्ठ के पार्ट-1 पर महाविद्यालय की मुहर का निशान न लगाये अन्यथा आपका यह कृत्य अनुचित कार्य/साधन (UFM) में सम्मिलित किया जायेगा।
7. केवल सफेद रंग के धागे का प्रयोग ग्राफ पेपर को उत्तर पुस्तिका के साथ बांधने के लिए करें। अन्यथा आपका यह कृत्य अनुचित कार्य/साधन (UFM) में सम्मिलित किया जायेगा।
8. अग्रलिखित पाठ्यक्रमों की परीक्षाओं के समय सामान्य कैलकुलेटर का प्रयोग करने की अनुमति है (B.Com, BBA, B.Com(Voc) & M.Com)



Raja Mahendra Pratap Singh State University, Aligarh

Examination-2022-23

ADMIT CARD

(1004) BACHELOR OF SCIENCE (B.Sc. Sem-I)

Category:BACK

Name of Student: PALLAVI KUMARI

Roll No. 2200090041219

Father's Name: RAJEEV KUMAR

Enroll.No.:RMPSSU21105409

Mother's Name: BOBY

Form No.: 2220750

Gender:
Female



College Name: (2202) SRI VARSHNEY COLLEGE, ALIGARH

Examination Centre: (2202) SRI VARSHNEY COLLEGE, ALIGARH

Paper Code and Titles

S.No	Subcode	Subject	Paper Name	Paper Category	Paper Type
1	A040101T	ENGLISH	English Prose and other Prose writing and writing skills		Theory
2	B020101T	CHEMISTRY	Fundamentals of Chemistry		Theory
3	B040101T	BOTANY	Microbiology & Plant Pathology		Theory
4	B050101T	ZOOLOGY	Cytology, Genetics and Infectious Diseases		Theory



Print(ID) 59420



Controller of
Examination

आवश्यक सूचनायें :-

1. इस प्रवेश पत्र के द्वारा विद्यार्थी की परीक्षा में सम्मिलित होने के लिये पात्रता उसके द्वारा परीक्षा फार्म में दिये गये विवरण/सूचनाओं के सत्यापन के अधीन होगी।
2. विद्यार्थी द्वारा बहिष्कार और हड़ताल के मामले में सम्बन्धित प्रश्न पत्र में अनुपस्थित माना जायेगा और वह विश्वविद्यालय के नियमों के अनुसार दण्डित किये जाने का उत्तरदायी होगा।
3. परीक्षा कार्यक्रम विश्वविद्यालय की वेबसाइट <https://rmpssu.org> पर उपलब्ध है।
4. कृपया विश्वविद्यालय की वेबसाइट <https://rmpssu.org> पर उपलब्ध परीक्षा कार्यक्रम के साथ प्रवेश पत्र पर परीक्षा की तिथि तथा परीक्षा के समय की पुनः जांच कर लें।
5. विद्यार्थी/परीक्षा केन्द्र अधीक्षक को सूचित किया जाता है कि वह अपना नाम, पिता का नाम, माता का नाम, लिंग, वर्ग और परीक्षा के विषय की पुनः जांच कर लें। कोई विसंगति होने पर आप अपने कालेज के प्रधानाचार्य को सूचित करें तथा यह विसंगति परीक्षा से पूर्व शुद्ध करवा लें।
6. विद्यार्थी/परीक्षा केन्द्र अधीक्षक को सूचित किया जाता है कि वह अपनी उत्तर पुस्तिका पर पहचान का कोई भी चिन्ह जैसे नाम, मोबाइल नम्बर, रोल नम्बर या कोई भी अन्य चिन्ह जिससे उसकी पहचान हो सके न छोड़ें, अपनी उत्तर पुस्तिका के मुख्य पृष्ठ के पार्ट-1 पर महाविद्यालय की मुहर का निशान न लगायें अन्यथा आपका यह कृत्य अनुचित कार्य/साधन (UFM) में सम्मिलित किया जायेगा।
7. केवल सफेद रंग के धागे का प्रयोग ग्राफ पेपर को उत्तर पुस्तिका के साथ बांधने के लिए करें। अन्यथा आपका यह कृत्य अनुचित कार्य/साधन (UFM) में सम्मिलित किया जायेगा।
8. अग्रलिखित पाठ्यक्रमों की परीक्षाओं के समय सामान्य कैलकुलेटर का प्रयोग करने की अनुमति है (B.Com, BBA, B.Com(Voc) & M.Com)



Raja Mahendra Pratap Singh State University, Aligarh

Examination-2022-23

ADMIT CARD

(1004) BACHELOR OF SCIENCE (B.Sc. Sem-I)

Category: BACK

Name of Student: PANKAJ KUMAR

Roll No. 2200090041220

Father's Name: RAMU SINGH

Enroll.No.: RMPSSU21105410

Mother's Name: RAJ KUMARI

Form No.: 2218811

Gender: Male



College Name: (2202) SRI VARSHNEY COLLEGE, ALIGARH

Examination Centre: (2202) SRI VARSHNEY COLLEGE, ALIGARH

Paper Code and Titles

S.No	Subcode	Subject	Paper Name	Paper Category	Paper Type
1	B010101T	PHYSICS	Mathematical Physics & Newtonian Mechanics		Theory
2	B020101T	CHEMISTRY	Fundamentals of Chemistry		Theory



Print(ID) 58313



Controller of Examination

आवश्यक सूचनाएँ :-

1. इस प्रवेश पत्र के द्वारा विद्यार्थी की परीक्षा में सम्मिलित होने के लिये पात्रता उसके द्वारा परीक्षा फार्म में दिये गये विवरण/सूचनाओं के सत्यापन के अधीन होगी।
2. विद्यार्थी द्वारा बहिष्कार और हड़ताल के मामले में सम्बन्धित प्रश्न पत्र में अनुपस्थित माना जायेगा और वह विश्वविद्यालय के नियमों के अनुसार दंडित किये जाने का उत्तरदायी होगा।
3. परीक्षा कार्यक्रम विश्वविद्यालय की वेबसाइट <https://rmpssu.org> पर उपलब्ध है।
4. कृपया विश्वविद्यालय की वेबसाइट <https://rmpssu.org> पर उपलब्ध परीक्षा कार्यक्रम के साथ प्रवेश पत्र पर परीक्षा की तिथि तथा परीक्षा के समय की पुनः जांच कर लें।
5. विद्यार्थी/परीक्षा केन्द्र अधीक्षक को सूचित किया जाता है कि वह अपना नाम, पिता का नाम, माता का नाम, लिंग, वर्ग और परीक्षा के विषय की पुनः जांच कर लें। कोई विसंगति होने पर आप अपने कालेज के प्रधानाचार्य को सूचित करें तथा यह विसंगति परीक्षा से पूर्व शुद्ध करवा लें।
6. विद्यार्थी/परीक्षा केन्द्र अधीक्षक को सूचित किया जाता है कि वह अपनी उत्तर पुस्तिका पर पहचान का कोई भी चिन्ह जैसे नाम, मोबाइल नम्बर, रोल नम्बर या कोई भी अन्य चिन्ह जिससे उसकी पहचान हो सके न छोड़ें, अपनी उत्तर पुस्तिका के मुख्य पृष्ठ के पार्ट-1 पर महाविद्यालय की मुहर का निशान न लगाये अन्यथा आपका यह कृत्य अनुचित कार्य/साधन (UFM) में सम्मिलित किया जायेगा।
7. केवल सफेद रंग के धागे का प्रयोग ग्राफ पेपर को उत्तर पुस्तिका के साथ बांधने के लिए करें। अन्यथा आपका यह कृत्य अनुचित कार्य/साधन (UFM) में सम्मिलित किया जायेगा।
8. अग्रलिखित पाठ्यक्रमों की परीक्षाओं के समय सामान्य कैलकुलेटर का प्रयोग करने की अनुमति है (B.Com, BBA, B.Com(Voc) & M.Com)



Raja Mahendra Pratap Singh State University, Aligarh

Examination-2022-23

ADMIT CARD

(1004) BACHELOR OF SCIENCE (B.Sc. Sem-I)

Category:BACK

Name of Student: POOJA

Roll No. 2200090041222

Father's Name: GAVENDRA SINGH

Enroll.No.:RMPSU21105412

Mother's Name: BHOODEVI

Form No.: 2222274

Gender:
Female



College Name: (2202) SRI VARSHNEY COLLEGE, ALIGARH

Examination Centre: (2202) SRI VARSHNEY COLLEGE, ALIGARH

Paper Code and Titles

S.No	Subcode	Subject	Paper Name	Paper Category	Paper Type
1	B020101T	CHEMISTRY	Fundamentals of Chemistry		Theory
2	B040101T	BOTANY	Microbiology & Plant Pathology		Theory
3	Z998101T	CO-CURRICULAR	FOOD,NUTRITION AND HYGIENE		Theory



Print(ID) 59929



Controller of
Examination

आवश्यक सूचनाएँ :-

1. इस प्रवेश पत्र के द्वारा विद्यार्थी की परीक्षा में सम्मिलित होने के लिये पात्रता उसके द्वारा परीक्षा फार्म में दिये गये विवरण/सूचनाओं के सत्यापन के अधीन होगी।
2. विद्यार्थी द्वारा बहिष्कार और हड़ताल के मामले में सम्बन्धित प्रश्न पत्र में अनुपस्थित माना जायेगा और वह विश्वविद्यालय के नियमों के अनुसार दंडित किये जाने का उत्तरदायी होगा।
3. परीक्षा कार्यक्रम विश्वविद्यालय की वेबसाइट <https://rmpssu.org> पर उपलब्ध है।
4. कृपया विश्वविद्यालय की वेबसाइट <https://rmpssu.org> पर उपलब्ध परीक्षा कार्यक्रम के साथ प्रवेश पत्र पर परीक्षा की तिथि तथा परीक्षा के समय की पुनः जांच कर लें।
5. विद्यार्थी/परीक्षा केन्द्र अधीक्षक को सूचित किया जाता है कि वह अपना नाम, पिता का नाम, माता का नाम, लिंग, वर्ग और परीक्षा के विषय की पुनः जांच कर लें। कोई विसंगति होने पर आप अपने कालेज के प्रधानाचार्य को सूचित करें तथा यह विसंगति परीक्षा से पूर्व शुद्ध करवा लें।
6. विद्यार्थी/परीक्षा केन्द्र अधीक्षक को सूचित किया जाता है कि वह अपनी उत्तर पुस्तिका पर पहचान का कोई भी चिन्ह जैसे नाम, मोबाइल नम्बर रोल नम्बर या कोई भी अन्य चिन्ह जिससे उसकी पहचान हो सके न छोड़ें, अपनी उत्तर पुस्तिका के मुख्य पृष्ठ के पार्ट-1 पर महाविद्यालय की मुहर का निशान न लगाये अन्यथा आपका यह कृत्य अनुचित कार्य/साधन (UFM) में सम्मिलित किया जायेगा।
7. केवल सफेद रंग के धागे का प्रयोग ग्राफ पेपर को उत्तर पुस्तिका के साथ बांधने के लिए करें। अन्यथा आपका यह कृत्य अनुचित कार्य/साधन (UFM) में सम्मिलित किया जायेगा।
8. अग्रलिखित पाठ्यक्रमों की परीक्षाओं के समय सामान्य कैलकुलेटर का प्रयोग करने की अनुमति है (B.Com, BBA, B.Com(Voc) & M.Com)



Raja Mahendra Pratap Singh State University, Aligarh

Examination-2022-23

ADMIT CARD

(1004) BACHELOR OF SCIENCE (B.Sc. Sem-I)

Category:BACK

Name of Student: POOJA PATHAK

Roll No. 2200090041223

Father's Name: HARIOM PATHAK

Enroll.No.:RMPSSU21105413

Mother's Name: KRISHNA DEVI PATHAK

Form No.: 2218260

Gender:
Female



College Name: (2202) SRI VARSHNEY COLLEGE, ALIGARH

Examination Centre: (2202) SRI VARSHNEY COLLEGE, ALIGARH

Paper Code and Titles

S.No	Subcode	Subject	Paper Name	Paper Category	Paper Type
1	B050101T	ZOOLOGY	Cytology, Genetics and Infectious Diseases		Theory



Print(ID) 57815

Controller of
Examination

आवश्यक सूचनाएँ :-

1. इस प्रवेश पत्र के द्वारा विद्यार्थी की परीक्षा में सम्मिलित होने के लिये पात्रता उसके द्वारा परीक्षा फार्म में दिये गये विवरण/सूचनाओं के सत्यापन के अधीन होगी।
2. विद्यार्थी द्वारा बहिष्कार और हड़ताल के मामले में सम्बन्धित प्रश्न पत्र में अनुपस्थित माना जायेगा और वह विश्वविद्यालय के नियमों के अनुसार दंडित किये जाने का उत्तरदायी होगा।
3. परीक्षा कार्यक्रम विश्वविद्यालय की वेबसाइट <https://rmpssu.org> पर उपलब्ध है।
4. कृपया विश्वविद्यालय की वेबसाइट <https://rmpssu.org> पर उपलब्ध परीक्षा कार्यक्रम के साथ प्रवेश पत्र पर परीक्षा की तिथि तथा परीक्षा के समय की पुनः जांच कर लें।
5. विद्यार्थी/परीक्षा केन्द्र अधीक्षक को सूचित किया जाता है कि वह अपना नाम, पिता का नाम, माता का नाम, लिंग, वर्ग और परीक्षा के विषय की पुनः जांच कर लें। कोई विसंगति होने पर आप अपने कालेज के प्रधानाचार्य को सूचित करें तथा यह विसंगति परीक्षा से पूर्व शुद्ध करवा लें।
6. विद्यार्थी/परीक्षा केन्द्र अधीक्षक को सूचित किया जाता है कि वह अपनी उत्तर पुस्तिका पर पहचान का कोई भी चिन्ह जैसे नाम, मोबाइल नम्बर, रोल नम्बर या कोई भी अन्य चिन्ह जिससे उसकी पहचान हो सके न छोड़ें, अपनी उत्तर पुस्तिका के मुख्य पृष्ठ के पार्ट-1 पर महाविद्यालय की मुहर का निशान न लगायें अन्यथा आपका यह कृत्य अनुचित कार्य/साधन (UFM) में सम्मिलित किया जायेगा।
7. केवल सफेद रंग के धागे का प्रयोग ग्राफ पेपर को उत्तर पुस्तिका के साथ बांधने के लिए करें। अन्यथा आपका यह कृत्य अनुचित कार्य/साधन (UFM) में सम्मिलित किया जायेगा।
8. अग्रलिखित पाठ्यक्रमों की परीक्षाओं के समय सामान्य कैलकुलेटर का प्रयोग करने की अनुमति है (B.Com, BBA, B.Com(Voc) & M.Com)



Raja Mahendra Pratap Singh State University, Aligarh

Examination-2022-23

ADMIT CARD

(1004) BACHELOR OF SCIENCE (B.Sc. Sem-I)

Category: BACK

Name of Student: POONAM KUMARI

Roll No. 2200090041225

Father's Name: YASHVEER SINGH

Enroll.No.: RMPSSU21105415

Mother's Name: KUSUM DEVI

Form No.: 2221876

Gender:
Female



College Name: (2202) SRI VARSHNEY COLLEGE, ALIGARH

Examination Centre: (2202) SRI VARSHNEY COLLEGE, ALIGARH

Paper Code and Titles

S.No	Subcode	Subject	Paper Name	Paper Category	Paper Type
1	B020101T	CHEMISTRY	Fundamentals of Chemistry		Theory
2	Z998101T	CO-CURRICULAR	FOOD, NUTRITION AND HYGIENE		Theory



Print(ID) 59873



Controller of
Examination

आवश्यक सूचनाएँ :-

1. इस प्रवेश पत्र के द्वारा विद्यार्थी की परीक्षा में सम्मिलित होने के लिये पात्रता उसके द्वारा परीक्षा फार्म में दिये गये विवरण/सूचनाओं के सत्यापन के अधीन होगी।
2. विद्यार्थी द्वारा बहिष्कार और हड़ताल के मामले में सम्बन्धित प्रश्न पत्र में अनुपस्थित माना जायेगा और वह विश्वविद्यालय के नियमों के अनुसार दंडित किये जाने का उत्तरदायी होगा।
3. परीक्षा कार्यक्रम विश्वविद्यालय की वेबसाइट <https://rmpssu.org> पर उपलब्ध है।
4. कृपया विश्वविद्यालय की वेबसाइट <https://rmpssu.org> पर उपलब्ध परीक्षा कार्यक्रम के साथ प्रवेश पत्र पर परीक्षा की तिथि तथा परीक्षा के समय की पुनः जांच कर लें।
5. विद्यार्थी/परीक्षा केन्द्र अधीक्षक को सूचित किया जाता है कि वह अपना नाम, पिता का नाम, माता का नाम, लिंग, वर्ग और परीक्षा के विषय की पुनः जांच कर लें। कोई विसंगति होने पर आप अपने कालेज के प्रधानाचार्य को सूचित करें तथा यह विसंगति परीक्षा से पूर्व शुद्ध करवा लें।
6. विद्यार्थी/परीक्षा केन्द्र अधीक्षक को सूचित किया जाता है कि वह अपनी उत्तर पुस्तिका पर पहचान का कोई भी चिन्ह जैसे नाम, मोबाइल नम्बर, रोल नम्बर या कोई भी अन्य चिन्ह जिससे उसकी पहचान हो सके न छोड़ें, अपनी उत्तर पुस्तिका के मुख्य पृष्ठ के पार्ट-1 पर महाविद्यालय की मुहर का निशान न लगायें अन्यथा आपका यह कृत्य अनुचित कार्य/साधन (UFM) में सम्मिलित किया जायेगा।
7. केवल सफेद रंग के धागे का प्रयोग ग्राफ पेपर को उत्तर पुस्तिका के साथ बांधने के लिए करें। अन्यथा आपका यह कृत्य अनुचित कार्य/साधन (UFM) में सम्मिलित किया जायेगा।
8. अग्रलिखित पाठ्यक्रमों की परीक्षाओं के समय सामान्य कैलकुलेटर का प्रयोग करने की अनुमति है (B.Com, BBA, B.Com(Voc) & M.Com)



Raja Mahendra Pratap Singh State University, Aligarh

Examination-2022-23

ADMIT CARD

(1004) BACHELOR OF SCIENCE (B.Sc. Sem-I)

Category: BACK

Name of Student: PRABHA RAJPUT

Roll No. 2200090041226

Father's Name: DEEPAK RAJPUT

Enroll.No.: RMPSU21105416

Mother's Name: BHAVNA DEVI

Form No.: 2221260

Gender:
Female



College Name: (2202) SRI VARSHNEY COLLEGE, ALIGARH

Examination Centre: (2202) SRI VARSHNEY COLLEGE, ALIGARH

Paper Code and Titles

S.No	Subcode	Subject	Paper Name	Paper Category	Paper Type
1	B020101T	CHEMISTRY	Fundamentals of Chemistry		Theory



Print(ID) 59671

Controller of
Examination

आवश्यक सूचनाएँ :-

1. इस प्रवेश पत्र के द्वारा विद्यार्थी की परीक्षा में सम्मिलित होने के लिये पात्रता उसके द्वारा परीक्षा फार्म में दिये गये विवरण/सूचनाओं के सत्यापन के अधीन होगी।
2. विद्यार्थी द्वारा बहिष्कार और हड़ताल के मामले में सम्बन्धित प्रश्न पत्र में अनुपस्थित माना जायेगा और वह विश्वविद्यालय के नियमों के अनुसार दंडित किये जाने का उत्तरदायी होगा।
3. परीक्षा कार्यक्रम विश्वविद्यालय की वेबसाइट <https://rmpssu.org> पर उपलब्ध है।
4. कृपया विश्वविद्यालय की वेबसाइट <https://rmpssu.org> पर उपलब्ध परीक्षा कार्यक्रम के साथ प्रवेश पत्र पर परीक्षा की तिथि तथा परीक्षा के समय की पुनः जांच कर लें।
5. विद्यार्थी/परीक्षा केन्द्र अधीक्षक को सूचित किया जाता है कि वह अपना नाम, पिता का नाम, माता का नाम, लिंग, वर्ग और परीक्षा के विषय की पुनः जांच कर लें। कोई विसंगति होने पर आप अपने कालेज के प्रधानाचार्य को सूचित करें तथा यह विसंगति परीक्षा से पूर्व शुद्ध करवा लें।
6. विद्यार्थी/परीक्षा केन्द्र अधीक्षक को सूचित किया जाता है कि वह अपनी उत्तर पुस्तिका पर पहचान का कोई भी चिन्ह जैसे नाम, मोबाइल नम्बर, रोल नम्बर या कोई भी अन्य चिन्ह जिससे उसकी पहचान हो सके न छोड़ें, अपनी उत्तर पुस्तिका के मुख्य पृष्ठ के पार्ट-1 पर महाविद्यालय की मुहर का निशान न लगायें अन्यथा आपका यह कृत्य अनुचित कार्य/साधन (UFM) में सम्मिलित किया जायेगा।
7. केवल सफेद रंग के धागे का प्रयोग ग्राफ पेपर को उत्तर पुस्तिका के साथ बांधने के लिए करें। अन्यथा आपका यह कृत्य अनुचित कार्य/साधन (UFM) में सम्मिलित किया जायेगा।
8. अग्रलिखित पाठ्यक्रमों की परीक्षाओं के समय सामान्य कैलकुलेटर का प्रयोग करने की अनुमति है (B.Com, BBA, B.Com(Voc) & M.Com)



Raja Mahendra Pratap Singh State University, Aligarh

Examination-2022-23

ADMIT CARD

(1004) BACHELOR OF SCIENCE (B.Sc. Sem-I)

Category: BACK

Name of Student: PRACHI VARSHNEY

Roll No. 2200090041233

Father's Name: PANKAJ VARSHNEY

Enroll.No.: RMPSU21105423

Mother's Name: MONA VARSHNEY

Form No.: 2218272

Gender:
Female



College Name: (2202) SRI VARSHNEY COLLEGE, ALIGARH

Examination Centre: (2202) SRI VARSHNEY COLLEGE, ALIGARH

Paper Code and Titles

S.No	Subcode	Subject	Paper Name	Paper Category	Paper Type
1	B020101T	CHEMISTRY	Fundamentals of Chemistry		Theory
2	B050101T	ZOOLOGY	Cytology, Genetics and Infectious Diseases		Theory



Print(ID) 57827



Controller of
Examination

आवश्यक सूचनाएँ :-

1. इस प्रवेश पत्र के द्वारा विद्यार्थी की परीक्षा में सम्मिलित होने के लिये पात्रता उसके द्वारा परीक्षा फार्म में दिये गये विवरण/सूचनाओं के सत्यापन के अधीन होगी।
2. विद्यार्थी द्वारा बहिष्कार और हड़ताल के मामले में सम्बन्धित प्रश्न पत्र में अनुपस्थित माना जायेगा और वह विश्वविद्यालय के नियमों के अनुसार दंडित किये जाने का उत्तरदायी होगा।
3. परीक्षा कार्यक्रम विश्वविद्यालय की वेबसाइट <https://rmpssu.org> पर उपलब्ध है।
4. कृपया विश्वविद्यालय की वेबसाइट <https://rmpssu.org> पर उपलब्ध परीक्षा कार्यक्रम के साथ प्रवेश पत्र पर परीक्षा की तिथि तथा परीक्षा के समय की पुनः जांच कर लें।
5. विद्यार्थी/परीक्षा केन्द्र अधीक्षक को सूचित किया जाता है कि वह अपना नाम, पिता का नाम, माता का नाम, लिंग, वर्ग और परीक्षा के विषय की पुनः जांच कर लें। कोई विसंगति होने पर आप अपने कालेज के प्रधानाचार्य को सूचित करें तथा यह विसंगति परीक्षा से पूर्व शुद्ध करवा लें।
6. विद्यार्थी/परीक्षा केन्द्र अधीक्षक को सूचित किया जाता है कि वह अपनी उत्तर पुस्तिका पर पहचान का कोई भी चिन्ह जैसे नाम, मोबाइल नम्बर, रोल नम्बर या कोई भी अन्य चिन्ह जिससे उसकी पहचान हो सके न छोड़ें, अपनी उत्तर पुस्तिका के मुख्य पृष्ठ के पार्ट-1 पर महाविद्यालय की मुहर का निशान न लगायें अन्यथा आपका यह कृत्य अनुचित कार्य/साधन (UFM) में सम्मिलित किया जायेगा।
7. केवल सफेद रंग के धागे का प्रयोग ग्राफ पेपर को उत्तर पुस्तिका के साथ बांधने के लिए करें। अन्यथा आपका यह कृत्य अनुचित कार्य/साधन (UFM) में सम्मिलित किया जायेगा।
8. अग्रलिखित पाठ्यक्रमों की परीक्षाओं के समय सामान्य कैलकुलेटर का प्रयोग करने की अनुमति है (B.Com, BBA, B.Com(Voc) & M.Com)



Raja Mahendra Pratap Singh State University, Aligarh

Examination-2022-23

ADMIT CARD

(1004) BACHELOR OF SCIENCE (B.Sc. Sem-I)

Category: BACK

Name of Student: PRAKHAR VARSHNEY

Roll No. 2200090041236

Father's Name: BHUVNESH KUMAR

Enroll.No.: RMPSSU21105426

Mother's Name: MITHLESH KUMARI

Form No.: 2218249

Gender: Male



College Name: (2202) SRI VARSHNEY COLLEGE, ALIGARH

Examination Centre: (2202) SRI VARSHNEY COLLEGE, ALIGARH

Paper Code and Titles

S.No	Subcode	Subject	Paper Name	Paper Category	Paper Type
1	B030101T	MATHEMATICS	Differential Calculus & Integral Calculus		THEORY
2	Z998101T	CO-CURRICULAR	FOOD, NUTRITION AND HYGIENE		Theory



Print(ID) 57804



Controller of Examination

आवश्यक सूचनाएँ :-

1. इस प्रवेश पत्र के द्वारा विद्यार्थी की परीक्षा में सम्मिलित होने के लिये पात्रता उसके द्वारा परीक्षा फार्म में दिये गये विवरण/सूचनाओं के सत्यापन के अधीन होगी।
2. विद्यार्थी द्वारा बहिष्कार और हड़ताल के मामले में सम्बन्धित प्रश्न पत्र में अनुपस्थित माना जायेगा और वह विश्वविद्यालय के नियमों के अनुसार दंडित किये जाने का उत्तरदायी होगा।
3. परीक्षा कार्यक्रम विश्वविद्यालय की वेबसाइट <https://rmpssu.org> पर उपलब्ध है।
4. कृपया विश्वविद्यालय की वेबसाइट <https://rmpssu.org> पर उपलब्ध परीक्षा कार्यक्रम के साथ प्रवेश पत्र पर परीक्षा की तिथि तथा परीक्षा के समय की पुनः जांच कर लें।
5. विद्यार्थी/परीक्षा केन्द्र अधीक्षक को सूचित किया जाता है कि वह अपना नाम, पिता का नाम, माता का नाम, लिंग, वर्ग और परीक्षा के विषय की पुनः जांच कर लें। कोई विसंगति होने पर आप अपने कालेज के प्रधानाचार्य को सूचित करें तथा यह विसंगति परीक्षा से पूर्व शुद्ध करवा लें।
6. विद्यार्थी/परीक्षा केन्द्र अधीक्षक को सूचित किया जाता है कि वह अपनी उत्तर पुस्तिका पर पहचान का कोड भी चिन्ह जैसे नाम, मोबाइल नम्बर, रोल नम्बर या कोई भी अन्य चिन्ह जिससे उसकी पहचान हो सके न छोड़ें, अपनी उत्तर पुस्तिका के मुख्य पृष्ठ के पार्ट-1 पर महाविद्यालय की मुहर का निशान न लगायें अन्यथा आपका यह कृत्य अनुचित कार्य/साधन (UFM) में सम्मिलित किया जायेगा।
7. केवल सफेद रंग के धागे का प्रयोग ग्राफ पेपर को उत्तर पुस्तिका के साथ बांधने के लिए करें। अन्यथा आपका यह कृत्य अनुचित कार्य/साधन (UFM) में सम्मिलित किया जायेगा।
8. अग्रलिखित पाठ्यक्रमों की परीक्षाओं के समय सामान्य कैलकुलेटर का प्रयोग करने की अनुमति है (B.Com, BBA, B.Com(Voc) & M.Com)



Raja Mahendra Pratap Singh State University, Aligarh

Examination-2022-23

ADMIT CARD

(1004) BACHELOR OF SCIENCE (B.Sc. Sem-I)

Category: BACK

Name of Student: PRASHANT

Roll No. 2200090041238

Father's Name: GYAN SINGH

Enroll.No.: RMPSSU21105427

Mother's Name: TARAVATI DEVI

Form No.: 2218814

Gender: Male



College Name: (2202) SRI VARSHNEY COLLEGE, ALIGARH

Examination Centre: (2202) SRI VARSHNEY COLLEGE, ALIGARH

Paper Code and Titles

S.No	Subcode	Subject	Paper Name	Paper Category	Paper Type
1	A040101T	ENGLISH	English Prose and other Prose writing and writing skills		Theory



Print(ID) 58316



Controller of Examination

आवश्यक सूचनाएँ :-

1. इस प्रवेश पत्र के द्वारा विद्यार्थी की परीक्षा में सम्मिलित होने के लिये पात्रता उसके द्वारा परीक्षा फार्म में दिये गये विवरण/सूचनाओं के सत्यापन के अधीन होगी।
2. विद्यार्थी द्वारा बहिष्कार और हड़ताल के मामले में सम्बन्धित प्रश्न पत्र में अनुपस्थित माना जायेगा और वह विश्वविद्यालय के नियमों के अनुसार दंडित किये जाने का उत्तरदायी होगा।
3. परीक्षा कार्यक्रम विश्वविद्यालय की वेबसाइट <https://rmpssu.org> पर उपलब्ध है।
4. कृपया विश्वविद्यालय की वेबसाइट <https://rmpssu.org> पर उपलब्ध परीक्षा कार्यक्रम के साथ प्रवेश पत्र पर परीक्षा की तिथि तथा परीक्षा के समय की पुनः जांच कर लें।
5. विद्यार्थी/परीक्षा केन्द्र अधीक्षक को सूचित किया जाता है कि वह अपना नाम, पिता का नाम, माता का नाम, लिंग, वर्ग और परीक्षा के विषय की पुनः जांच कर लें। कोई विसंगति होने पर आप अपने कालेज के प्रधानाचार्य को सूचित करें तथा यह विसंगति परीक्षा से पूर्व शुद्ध करवा लें।
6. विद्यार्थी/परीक्षा केन्द्र अधीक्षक को सूचित किया जाता है कि वह अपनी उत्तर पुस्तिका पर पहचान का कोई भी चिन्ह जैसे नाम, मोबाइल नम्बर, रोल नम्बर या कोई भी अन्य चिन्ह जिससे उसकी पहचान हो सके न छोड़ें, अपनी उत्तर पुस्तिका के मुख्य पृष्ठ के पार्ट-1 पर महाविद्यालय की मुहर का निशान न लगाये अन्यथा आपका यह कृत्य अनुचित कार्य/साधन (UFM) में सम्मिलित किया जायेगा।
7. केवल सफेद रंग के धागे का प्रयोग ग्राफ पेपर को उत्तर पुस्तिका के साथ बांधने के लिए करें। अन्यथा आपका यह कृत्य अनुचित कार्य/साधन (UFM) में सम्मिलित किया जायेगा।
8. अग्रलिखित पाठ्यक्रमों की परीक्षाओं के समय सामान्य कैलकुलेटर का प्रयोग करने की अनुमति है (B.Com, BBA, B.Com(Voc) & M.Com)



Raja Mahendra Pratap Singh State University, Aligarh

Examination-2022-23

ADMIT CARD

(1004) BACHELOR OF SCIENCE (B.Sc. Sem-I)

Category: BACK

Name of Student: PRATHAM ANAND

Roll No. 2200090041240

Father's Name: BHAGWATI PRASAD

Enroll.No.: RMPSSU21105430

Mother's Name: JAI SHRI DEVI

Form No.: 2218282

Gender: Male



College Name: (2202) SRI VARSHNEY COLLEGE, ALIGARH

Examination Centre: (2202) SRI VARSHNEY COLLEGE, ALIGARH

Paper Code and Titles

S.No	Subcode	Subject	Paper Name	Paper Category	Paper Type
1	B010101T	PHYSICS	Mathematical Physics & Newtonian Mechanics		Theory



Print(ID) 57837



Controller of Examination

आवश्यक सूचनाएँ :-

1. इस प्रवेश पत्र के द्वारा विद्यार्थी की परीक्षा में सम्मिलित होने के लिये पात्रता उसके द्वारा परीक्षा फार्म में दिये गये विवरण/सूचनाओं के सत्यापन के अधीन होगी।
2. विद्यार्थी द्वारा बहिष्कार और हड़ताल के मामले में सम्बन्धित प्रश्न पत्र में अनुपस्थित माना जायेगा और वह विश्वविद्यालय के नियमों के अनुसार दंडित किये जाने का उत्तरदायी होगा।
3. परीक्षा कार्यक्रम विश्वविद्यालय की वेबसाइट <https://rmpssu.org> पर उपलब्ध है।
4. कृपया विश्वविद्यालय की वेबसाइट <https://rmpssu.org> पर उपलब्ध परीक्षा कार्यक्रम के साथ प्रवेश पत्र पर परीक्षा की तिथि तथा परीक्षा के समय की पुनः जांच कर लें।
5. विद्यार्थी/परीक्षा केन्द्र अधीक्षक को सूचित किया जाता है कि वह अपना नाम, पिता का नाम, माता का नाम, लिंग, वर्ग और परीक्षा के विषय की पुनः जांच कर लें। कोई विसंगति होने पर आप अपने कालेज के प्रधानाचार्य को सूचित करें तथा यह विसंगति परीक्षा से पूर्व शुद्ध करवा लें।
6. विद्यार्थी/परीक्षा केन्द्र अधीक्षक को सूचित किया जाता है कि वह अपनी उत्तर पुस्तिका पर पहचान का कोई भी चिन्ह जैसे नाम, मोबाइल नम्बर, रोल नम्बर या कोई भी अन्य चिन्ह जिससे उसकी पहचान हो सके न छोड़ें, अपनी उत्तर पुस्तिका के मुख्य पृष्ठ के पार्ट-1 पर महाविद्यालय की मुहर का निशान न लगाये अन्यथा आपका यह कृत्य अनुचित कार्य/साधन (UFM) में सम्मिलित किया जायेगा।
7. केवल सफेद रंग के धागे का प्रयोग ग्राफ पेपर को उत्तर पुस्तिका के साथ बांधने के लिए करें। अन्यथा आपका यह कृत्य अनुचित कार्य/साधन (UFM) में सम्मिलित किया जायेगा।
8. अग्रलिखित पाठ्यक्रमों की परीक्षाओं के समय सामान्य कैलकुलेटर का प्रयोग करने की अनुमति है (B.Com, BBA, B.Com(Voc) & M.Com)



Raja Mahendra Pratap Singh State University, Aligarh

Examination-2022-23

ADMIT CARD

(1004) BACHELOR OF SCIENCE (B.Sc. Sem-I)

Category: BACK

Name of Student: PRATIKSHA

Roll No. 2200090041241

Father's Name: RAJESH KUMAR

Enroll.No.: RMPSU21105431

Mother's Name: POONAM DEVI

Form No.: 2218141

Gender:
Female



College Name: (2202) SRI VARSHNEY COLLEGE, ALIGARH

Examination Centre: (2202) SRI VARSHNEY COLLEGE, ALIGARH

Paper Code and Titles

S.No	Subcode	Subject	Paper Name	Paper Category	Paper Type
1	B010101T	PHYSICS	Mathematical Physics & Newtonian Mechanics		Theory
2	B020101T	CHEMISTRY	Fundamentals of Chemistry		Theory



Print(ID) 57739



Controller of
Examination

आवश्यक सूचनाएँ :-

1. इस प्रवेश पत्र के द्वारा विद्यार्थी की परीक्षा में सम्मिलित होने के लिये पात्रता उसके द्वारा परीक्षा फार्म में दिये गये विवरण/सूचनाओं के सत्यापन के अधीन होगी।
2. विद्यार्थी द्वारा बहिष्कार और हड़ताल के मामले में सम्बन्धित प्रश्न पत्र में अनुपस्थित माना जायेगा और वह विश्वविद्यालय के नियमों के अनुसार दंडित किये जाने का उत्तरदायी होगा।
3. परीक्षा कार्यक्रम विश्वविद्यालय की वेबसाइट <https://rmpssu.org> पर उपलब्ध है।
4. कृपया विश्वविद्यालय की वेबसाइट <https://rmpssu.org> पर उपलब्ध परीक्षा कार्यक्रम के साथ प्रवेश पत्र पर परीक्षा की तिथि तथा परीक्षा के समय की पुनः जांच कर लें।
5. विद्यार्थी/परीक्षा केन्द्र अधीक्षक को सूचित किया जाता है कि वह अपना नाम, पिता का नाम, माता का नाम, लिंग, वर्ग और परीक्षा के विषय की पुनः जांच कर लें। कोई विसंगति होने पर आप अपने कालेज के प्रधानाचार्य को सूचित करें तथा यह विसंगति परीक्षा से पूर्व शुद्ध करवा लें।
6. विद्यार्थी/परीक्षा केन्द्र अधीक्षक को सूचित किया जाता है कि वह अपनी उत्तर पुस्तिका पर पहचान का कोई भी चिन्ह जैसे नाम, मोबाइल नम्बर, रोल नम्बर या कोई भी अन्य चिन्ह जिससे उसकी पहचान हो सके न छोड़ें, अपनी उत्तर पुस्तिका के मुख्य पृष्ठ के पार्ट-1 पर महाविद्यालय की मुहर का निशान न लगायें अन्यथा आपका यह कृत्य अनुचित कार्य/साधन (UFM) में सम्मिलित किया जायेगा।
7. केवल सफेद रंग के धागे का प्रयोग ग्राफ पेपर को उत्तर पुस्तिका के साथ बांधने के लिए करें। अन्यथा आपका यह कृत्य अनुचित कार्य/साधन (UFM) में सम्मिलित किया जायेगा।
8. अग्रलिखित पाठ्यक्रमों की परीक्षाओं के समय सामान्य कैलकुलेटर का प्रयोग करने की अनुमति है (B.Com, BBA, B.Com(Voc) & M.Com)



Raja Mahendra Pratap Singh State University, Aligarh

Examination-2022-23

ADMIT CARD

(1004) BACHELOR OF SCIENCE (B.Sc. Sem-I)

Category: BACK

Name of Student: PRIYA

Roll No. 2200090041244

Father's Name: SARMAN KUMAR

Enroll.No.: RMPSU21105434

Mother's Name: GATYAVATI DEVI

Form No.: 2218266

Gender:
Female



College Name: (2202) SRI VARSHNEY COLLEGE, ALIGARH

Examination Centre: (2202) SRI VARSHNEY COLLEGE, ALIGARH

Paper Code and Titles

S.No	Subcode	Subject	Paper Name	Paper Category	Paper Type
1	B020101T	CHEMISTRY	Fundamentals of Chemistry		Theory
2	B040101T	BOTANY	Microbiology & Plant Pathology		Theory
3	Z998101T	CO-CURRICULAR	FOOD, NUTRITION AND HYGIENE		Theory



Print(ID) 57821



Controller of
Examination

आवश्यक सूचनाएँ :-

1. इस प्रवेश पत्र के द्वारा विद्यार्थी की परीक्षा में सम्मिलित होने के लिये पात्रता उसके द्वारा परीक्षा फार्म में दिये गये विवरण/सूचनाओं के सत्यापन के अधीन होगी।
2. विद्यार्थी द्वारा बहिष्कार और हड़ताल के मामले में सम्बन्धित प्रश्न पत्र में अनुपस्थित माना जायेगा और वह विश्वविद्यालय के नियमों के अनुसार दंडित किये जाने का उत्तरदायी होगा।
3. परीक्षा कार्यक्रम विश्वविद्यालय की वेबसाइट <https://rmpssu.org> पर उपलब्ध है।
4. कृपया विश्वविद्यालय की वेबसाइट <https://rmpssu.org> पर उपलब्ध परीक्षा कार्यक्रम के साथ प्रवेश पत्र पर परीक्षा की तिथि तथा परीक्षा के समय की पुनः जांच कर लें।
5. विद्यार्थी/परीक्षा केन्द्र अधीक्षक को सूचित किया जाता है कि वह अपना नाम, पिता का नाम, माता का नाम, लिंग, वर्ग और परीक्षा के विषय की पुनः जांच कर लें। कोई विसंगति होने पर आप अपने कालेज के प्रधानाचार्य को सूचित करें तथा यह विसंगति परीक्षा से पूर्व शुद्ध करवा लें।
6. विद्यार्थी/परीक्षा केन्द्र अधीक्षक को सूचित किया जाता है कि वह अपनी उत्तर पुस्तिका पर पहचान का कोई भी चिन्ह जैसे नाम, मोबाइल नम्बर रोल नम्बर या कोई भी अन्य चिन्ह जिससे उसकी पहचान हो सके न छोड़ें, अपनी उत्तर पुस्तिका के मुख्य पृष्ठ के पार्ट-1 पर महाविद्यालय की मुहर का निशान न लगायें अन्यथा आपका यह कृत्य अनुचित कार्य/साधन (UFM) में सम्मिलित किया जायेगा।
7. केवल सफेद रंग के धागे का प्रयोग ग्राफ पेपर को उत्तर पुस्तिका के साथ बांधने के लिए करें। अन्यथा आपका यह कृत्य अनुचित कार्य/साधन (UFM) में सम्मिलित किया जायेगा।
8. अग्रलिखित पाठ्यक्रमों की परीक्षाओं के समय सामान्य कैलकुलेटर का प्रयोग करने की अनुमति है (B.Com, BBA, B.Com(Voc) & M.Com)



Raja Mahendra Pratap Singh State University, Aligarh

Examination-2022-23

ADMIT CARD

(1004) BACHELOR OF SCIENCE (B.Sc. Sem-I)

Category: BACK

Name of Student: PRIYANSHU

Roll No. 2200090041252

Father's Name: NEERAJ SHARMA

Enroll.No.: RMPSU21105442

Mother's Name: CHANCHAL SHARMA

Form No.: 2218268

Gender: Male



College Name: (2202) SRI VARSHNEY COLLEGE, ALIGARH

Examination Centre: (2202) SRI VARSHNEY COLLEGE, ALIGARH

Paper Code and Titles

S.No	Subcode	Subject	Paper Name	Paper Category	Paper Type
1	B010101T	PHYSICS	Mathematical Physics & Newtonian Mechanics		Theory
2	B030101T	MATHEMATICS	Differential Calculus & Integral Calculus		THEORY
3	Z998101T	CO-CURRICULAR	FOOD, NUTRITION AND HYGIENE		Theory



Print(ID) 57823



Controller of Examination

आवश्यक सूचनाएँ :-

1. इस प्रवेश पत्र के द्वारा विद्यार्थी की परीक्षा में सम्मिलित होने के लिये पात्रता उसके द्वारा परीक्षा फार्म में दिये गये विवरण/सूचनाओं के सत्यापन के अधीन होगी।
2. विद्यार्थी द्वारा बहिष्कार और हड़ताल के मामले में सम्बन्धित प्रश्न पत्र में अनुपस्थित माना जायेगा और वह विश्वविद्यालय के नियमों के अनुसार दंडित किये जाने का उत्तरदायी होगा।
3. परीक्षा कार्यक्रम विश्वविद्यालय की वेबसाइट <https://rmpssu.org> पर उपलब्ध है।
4. कृपया विश्वविद्यालय की वेबसाइट <https://rmpssu.org> पर उपलब्ध परीक्षा कार्यक्रम के साथ प्रवेश पत्र पर परीक्षा की तिथि तथा परीक्षा के समय की पुनः जांच कर लें।
5. विद्यार्थी/परीक्षा केन्द्र अधीक्षक को सूचित किया जाता है कि वह अपना नाम, पिता का नाम, माता का नाम, लिंग, वर्ग और परीक्षा के विषय की पुनः जांच कर लें। कोई विसंगति होने पर आप अपने कालेज के प्रधानाचार्य को सूचित करें तथा यह विसंगति परीक्षा से पूर्व शुद्ध करवा लें।
6. विद्यार्थी/परीक्षा केन्द्र अधीक्षक को सूचित किया जाता है कि वह अपनी उत्तर पुस्तिका पर पहचान का कोई भी चिन्ह जैसे नाम, मोबाइल नम्बर रोल नम्बर या कोई भी अन्य चिन्ह जिससे उसकी पहचान हो सके न छोड़ें, अपनी उत्तर पुस्तिका के मुख्य पृष्ठ के पार्ट-1 पर महाविद्यालय की मुहर का निशान न लगाये अन्यथा आपका यह कृत्य अनुचित कार्य/साधन (UFM) में सम्मिलित किया जायेगा।
7. केवल सफेद रंग के धागे का प्रयोग ग्राफ पेपर को उत्तर पुस्तिका के साथ बांधने के लिए करें। अन्यथा आपका यह कृत्य अनुचित कार्य/साधन (UFM) में सम्मिलित किया जायेगा।
8. अग्रलिखित पाठ्यक्रमों की परीक्षाओं के समय सामान्य कैलकुलेटर का प्रयोग करने की अनुमति है (B.Com, BBA, B.Com(Voc) & M.Com)



Raja Mahendra Pratap Singh State University, Aligarh

Examination-2022-23

ADMIT CARD

(1004) BACHELOR OF SCIENCE (B.Sc. Sem-I)

Category: BACK

Name of Student: RADHIKA SHARMA

Roll No. 2200090041257

Father's Name: LALIT KUMAR SHARMA

Enroll.No.: RMPSSU21105447

Mother's Name: SUVIDHA DEVI

Form No.: 2218236

Gender:
Female



College Name: (2202) SRI VARSHNEY COLLEGE, ALIGARH

Examination Centre: (2202) SRI VARSHNEY COLLEGE, ALIGARH

Paper Code and Titles

S.No	Subcode	Subject	Paper Name	Paper Category	Paper Type
1	B010101T	PHYSICS	Mathematical Physics & Newtonian Mechanics		Theory
2	B030101T	MATHEMATICS	Differential Calculus & Integral Calculus		THEORY



Print(ID) 57791



Controller of
Examination

आवश्यक सूचनाएँ :-

1. इस प्रवेश पत्र के द्वारा विद्यार्थी की परीक्षा में सम्मिलित होने के लिये पात्रता उसके द्वारा परीक्षा फार्म में दिये गये विवरण/सूचनाओं के सत्यापन के अधीन होगी।
2. विद्यार्थी द्वारा बहिष्कार और हड़ताल के मामले में सम्बन्धित प्रश्न पत्र में अनुपस्थित माना जायेगा और वह विश्वविद्यालय के नियमों के अनुसार दंडित किये जाने का उत्तरदायी होगा।
3. परीक्षा कार्यक्रम विश्वविद्यालय की वेबसाइट <https://rmpssu.org> पर उपलब्ध है।
4. कृपया विश्वविद्यालय की वेबसाइट <https://rmpssu.org> पर उपलब्ध परीक्षा कार्यक्रम के साथ प्रवेश पत्र पर परीक्षा की तिथि तथा परीक्षा के समय की पुनः जांच कर लें।
5. विद्यार्थी/परीक्षा केन्द्र अधीक्षक को सूचित किया जाता है कि वह अपना नाम, पिता का नाम, माता का नाम, लिंग, वर्ग और परीक्षा के विषय की पुनः जांच कर लें। कोई विसंगति होने पर आप अपने कालेज के प्रधानाचार्य को सूचित करें तथा यह विसंगति परीक्षा से पूर्व शुद्ध करवा लें।
6. विद्यार्थी/परीक्षा केन्द्र अधीक्षक को सूचित किया जाता है कि वह अपनी उत्तर पुस्तिका पर पहचान का कोई भी चिन्ह जैसे नाम, मोबाइल नम्बर रोल नम्बर या कोई भी अन्य चिन्ह जिससे उसकी पहचान हो सके न छोड़ें, अपनी उत्तर पुस्तिका के मुख्य पृष्ठ के पार्ट-1 पर महाविद्यालय की मुहर का निशान न लगाये अन्यथा आपका यह कृत्य अनुचित कार्य/साधन (UFM) में सम्मिलित किया जायेगा।
7. केवल सफेद रंग के धागे का प्रयोग ग्राफ पेपर को उत्तर पुस्तिका के साथ बांधने के लिए करें। अन्यथा आपका यह कृत्य अनुचित कार्य/साधन (UFM) में सम्मिलित किया जायेगा।
8. अग्रलिखित पाठ्यक्रमों की परीक्षाओं के समय सामान्य कैलकुलेटर का प्रयोग करने की अनुमति है (B.Com, BBA, B.Com(Voc) & M.Com)



Raja Mahendra Pratap Singh State University, Aligarh

Examination-2022-23

ADMIT CARD

(1004) BACHELOR OF SCIENCE (B.Sc. Sem-I)

Category: BACK

Name of Student: RAHUL KUMAR

Roll No. 2200090041259

Father's Name: RAMESH CHAND

Enroll.No.: RMPSU21105449

Mother's Name: SHAKUNTALA DEVI

Form No.: 2218813

Gender: Male



College Name: (2202) SRI VARSHNEY COLLEGE, ALIGARH

Examination Centre: (2202) SRI VARSHNEY COLLEGE, ALIGARH

Paper Code and Titles

S.No	Subcode	Subject	Paper Name	Paper Category	Paper Type
1	B020101T	CHEMISTRY	Fundamentals of Chemistry		Theory



Print(ID) 58315



Controller of Examination

आवश्यक सूचनाएँ :-

1. इस प्रवेश पत्र के द्वारा विद्यार्थी की परीक्षा में सम्मिलित होने के लिये पात्रता उसके द्वारा परीक्षा फार्म में दिये गये विवरण/सूचनाओं के सत्यापन के अधीन होगी।
2. विद्यार्थी द्वारा बहिष्कार और हड़ताल के मामले में सम्बन्धित प्रश्न पत्र में अनुपस्थित माना जायेगा और वह विश्वविद्यालय के नियमों के अनुसार दंडित किये जाने का उत्तरदायी होगा।
3. परीक्षा कार्यक्रम विश्वविद्यालय की वेबसाइट <https://rmpssu.org> पर उपलब्ध है।
4. कृपया विश्वविद्यालय की वेबसाइट <https://rmpssu.org> पर उपलब्ध परीक्षा कार्यक्रम के साथ प्रवेश पत्र पर परीक्षा की तिथि तथा परीक्षा के समय की पुनः जांच कर लें।
5. विद्यार्थी/परीक्षा केन्द्र अधीक्षक को सूचित किया जाता है कि वह अपना नाम, पिता का नाम, माता का नाम, लिंग, वर्ग और परीक्षा के विषय की पुनः जांच कर लें। कोई विसंगति होने पर आप अपने कालेज के प्रधानाचार्य को सूचित करें तथा यह विसंगति परीक्षा से पूर्व शुद्ध करवा लें।
6. विद्यार्थी/परीक्षा केन्द्र अधीक्षक को सूचित किया जाता है कि वह अपनी उत्तर पुस्तिका पर पहचान का कोई भी चिन्ह जैसे नाम, मोबाइल नम्बर, रोल नम्बर या कोई भी अन्य चिन्ह जिससे उसकी पहचान हो सके न छोड़ें, अपनी उत्तर पुस्तिका के मुख्य पृष्ठ के पार्ट-1 पर महाविद्यालय की मुहर का निशान न लगाये अन्यथा आपका यह कृत्य अनुचित कार्य/साधन (UFM) में सम्मिलित किया जायेगा।
7. केवल सफेद रंग के धागे का प्रयोग ग्राफ पेपर को उत्तर पुस्तिका के साथ बांधने के लिए करें। अन्यथा आपका यह कृत्य अनुचित कार्य/साधन (UFM) में सम्मिलित किया जायेगा।
8. अग्रलिखित पाठ्यक्रमों की परीक्षाओं के समय सामान्य कैलकुलेटर का प्रयोग करने की अनुमति है (B.Com, BBA, B.Com(Voc) & M.Com)



Raja Mahendra Pratap Singh State University, Aligarh

Examination-2022-23

ADMIT CARD

(1004) BACHELOR OF SCIENCE (B.Sc. Sem-I)

Category: BACK

Name of Student: RAHUL KUMAR

Roll No. 2200090041261

Father's Name: RAKESH KUMAR

Enroll.No.: RMPSSU21105450

Mother's Name: CHANCHAL DEVI

Form No.: 2218278

Gender: Male



College Name: (2202) SRI VARSHNEY COLLEGE, ALIGARH

Examination Centre: (2202) SRI VARSHNEY COLLEGE, ALIGARH

Paper Code and Titles

S.No	Subcode	Subject	Paper Name	Paper Category	Paper Type
1	B030101T	MATHEMATICS	Differential Calculus & Integral Calculus		THEORY



Print(ID) 57833



Controller of Examination

आवश्यक सूचनाएँ :-

1. इस प्रवेश पत्र के द्वारा विद्यार्थी की परीक्षा में सम्मिलित होने के लिये पात्रता उसके द्वारा परीक्षा फार्म में दिये गये विवरण/सूचनाओं के सत्यापन के अधीन होगी।
2. विद्यार्थी द्वारा बहिष्कार और हड़ताल के मामले में सम्बन्धित प्रश्न पत्र में अनुपस्थित माना जायेगा और वह विश्वविद्यालय के नियमों के अनुसार दंडित किये जाने का उत्तरदायी होगा।
3. परीक्षा कार्यक्रम विश्वविद्यालय की वेबसाइट <https://rmpssu.org> पर उपलब्ध है।
4. कृपया विश्वविद्यालय की वेबसाइट <https://rmpssu.org> पर उपलब्ध परीक्षा कार्यक्रम के साथ प्रवेश पत्र पर परीक्षा की तिथि तथा परीक्षा के समय की पुनः जांच कर लें।
5. विद्यार्थी/परीक्षा केन्द्र अधीक्षक को सूचित किया जाता है कि वह अपना नाम, पिता का नाम, माता का नाम, लिंग, वर्ग और परीक्षा के विषय की पुनः जांच कर लें। कोई विसंगति होने पर आप अपने कालेज के प्रधानाचार्य को सूचित करें तथा यह विसंगति परीक्षा से पूर्व शुद्ध करवा लें।
6. विद्यार्थी/परीक्षा केन्द्र अधीक्षक को सूचित किया जाता है कि वह अपनी उत्तर पुस्तिका पर पहचान का कोई भी चिन्ह जैसे नाम, मोबाइल नम्बर, रोल नम्बर या कोई भी अन्य चिन्ह जिससे उसकी पहचान हो सके न छोड़ें, अपनी उत्तर पुस्तिका के मुख्य पृष्ठ के पार्ट-1 पर महाविद्यालय की मुहर का निशान न लगाये अन्यथा आपका यह कृत्य अनुचित कार्य/साधन (UFM) में सम्मिलित किया जायेगा।
7. केवल सफेद रंग के धागे का प्रयोग ग्राफ पेपर को उत्तर पुस्तिका के साथ बांधने के लिए करें। अन्यथा आपका यह कृत्य अनुचित कार्य/साधन (UFM) में सम्मिलित किया जायेगा।
8. अग्रलिखित पाठ्यक्रमों की परीक्षाओं के समय सामान्य कैलकुलेटर का प्रयोग करने की अनुमति है (B.Com, BBA, B.Com(Voc) & M.Com)



Raja Mahendra Pratap Singh State University, Aligarh

Examination-2022-23

ADMIT CARD

(1004) BACHELOR OF SCIENCE (B.Sc. Sem-I)

Category: BACK

Name of Student: RAJAT KUMAR

Roll No. 2200090041263

Father's Name: SUDHIR KUMAR

Enroll.No.: RMPSSU21105452

Mother's Name: SUSHILA DEVI

Form No.: 2218255

Gender: Male



College Name: (2202) SRI VARSHNEY COLLEGE, ALIGARH

Examination Centre: (2202) SRI VARSHNEY COLLEGE, ALIGARH

Paper Code and Titles

S.No	Subcode	Subject	Paper Name	Paper Category	Paper Type
1	B010101T	PHYSICS	Mathematical Physics & Newtonian Mechanics		Theory
2	B030101T	MATHEMATICS	Differential Calculus & Integral Calculus		THEORY
3	Z998101T	CO-CURRICULAR	FOOD, NUTRITION AND HYGIENE		Theory



Print(ID) 57810



Controller of Examination

आवश्यक सूचनाएँ :-

1. इस प्रवेश पत्र के द्वारा विद्यार्थी की परीक्षा में सम्मिलित होने के लिये पात्रता उसके द्वारा परीक्षा फार्म में दिये गये विवरण/सूचनाओं के सत्यापन के अधीन होगी।
2. विद्यार्थी द्वारा बहिष्कार और हड़ताल के मामले में सम्बन्धित प्रश्न पत्र में अनुपस्थित माना जायेगा और वह विश्वविद्यालय के नियमों के अनुसार दंडित किये जाने का उत्तरदायी होगा।
3. परीक्षा कार्यक्रम विश्वविद्यालय की वेबसाइट <https://rmpssu.org> पर उपलब्ध है।
4. कृपया विश्वविद्यालय की वेबसाइट <https://rmpssu.org> पर उपलब्ध परीक्षा कार्यक्रम के साथ प्रवेश पत्र पर परीक्षा की तिथि तथा परीक्षा के समय की पुनः जांच कर लें।
5. विद्यार्थी/परीक्षा केन्द्र अधीक्षक को सूचित किया जाता है कि वह अपना नाम, पिता का नाम, माता का नाम, लिंग, वर्ग और परीक्षा के विषय की पुनः जांच कर लें। कोई विसंगति होने पर आप अपने कालेज के प्रधानाचार्य को सूचित करें तथा यह विसंगति परीक्षा से पूर्व शुद्ध करवा लें।
6. विद्यार्थी/परीक्षा केन्द्र अधीक्षक को सूचित किया जाता है कि वह अपनी उत्तर पुस्तिका पर पहचान का कोई भी चिन्ह जैसे नाम, मोबाइल नम्बर रोल नम्बर या कोई भी अन्य चिन्ह जिससे उसकी पहचान हो सके न छोड़ें, अपनी उत्तर पुस्तिका के मुख्य पृष्ठ के पार्ट-1 पर महाविद्यालय की मुहर का निशान न लगाये अन्यथा आपका यह कृत्य अनुचित कार्य/साधन (UFM) में सम्मिलित किया जायेगा।
7. केवल सफेद रंग के धागे का प्रयोग ग्राफ पेपर को उत्तर पुस्तिका के साथ बांधने के लिए करें। अन्यथा आपका यह कृत्य अनुचित कार्य/साधन (UFM) में सम्मिलित किया जायेगा।
8. अग्रलिखित पाठ्यक्रमों की परीक्षाओं के समय सामान्य कैलकुलेटर का प्रयोग करने की अनुमति है (B.Com, BBA, B.Com(Voc) & M.Com)



Raja Mahendra Pratap Singh State University, Aligarh

Examination-2022-23

ADMIT CARD

(1004) BACHELOR OF SCIENCE (B.Sc. Sem-I)

Category:BACK

Name of Student: RAJEEV KUMAR

Roll No. 2200090041264

Father's Name: GYACHARAN VARMA

Enroll.No.:RMPSU21105454

Mother's Name: MEERESH DEVI

Form No.: 2218281

Gender: Male



College Name: (2202) SRI VARSHNEY COLLEGE, ALIGARH

Examination Centre: (2202) SRI VARSHNEY COLLEGE, ALIGARH

Paper Code and Titles

S.No	Subcode	Subject	Paper Name	Paper Category	Paper Type
1	B070101T	COMPUTER SCIENCE	Problem Solving using Computer		Theory



2200090041264

Print(ID) 57836



Controller of Examination

आवश्यक सूचनायें :-

1. इस प्रवेश पत्र के द्वारा विद्यार्थी की परीक्षा में सम्मिलित होने के लिये पात्रता उसके द्वारा परीक्षा फार्म में दिये गये विवरण/सूचनाओं के सत्यापन के अधीन होगी।
2. विद्यार्थी द्वारा बहिष्कार और हड़ताल के मामले में सम्बन्धित प्रश्न पत्र में अनुपस्थित माना जायेगा और वह विश्वविद्यालय के नियमों के अनुसार दंडित किये जाने का उत्तरदायी होगा।
3. परीक्षा कार्यक्रम विश्वविद्यालय की वेबसाइट <https://rmpssu.org> पर उपलब्ध है।
4. कृपया विश्वविद्यालय की वेबसाइट <https://rmpssu.org> पर उपलब्ध परीक्षा कार्यक्रम के साथ प्रवेश पत्र पर परीक्षा की तिथि तथा परीक्षा के समय की पुनः जांच कर लें।
5. विद्यार्थी/परीक्षा केन्द्र अधीक्षक को सूचित किया जाता है कि वह अपना नाम, पिता का नाम, माता का नाम, लिंग, वर्ग और परीक्षा के विषय की पुनः जांच कर लें। कोई विसंगति होने पर आप अपने कालेज के प्रधानाचार्य को सूचित करें तथा यह विसंगति परीक्षा से पूर्व शुद्ध करवा लें।
6. विद्यार्थी/परीक्षा केन्द्र अधीक्षक को सूचित किया जाता है कि वह अपनी उत्तर पुस्तिका पर पहचान का कोई भी चिन्ह जैसे नाम, मोबाइल नम्बर, रोल नम्बर या कोई भी अन्य चिन्ह जिससे उसकी पहचान हो सके न छोड़ें, अपनी उत्तर पुस्तिका के मुख्य पृष्ठ के पार्ट-1 पर महाविद्यालय की मुहर का निशान न लगाये अन्यथा आपका यह कृत्य अनुचित कार्य/साधन (UFM) में सम्मिलित किया जायेगा।
7. केवल सफेद रंग के धागे का प्रयोग ग्राफ पेपर को उत्तर पुस्तिका के साथ बांधने के लिए करें। अन्यथा आपका यह कृत्य अनुचित कार्य/साधन (UFM) में सम्मिलित किया जायेगा।
8. अग्रलिखित पाठ्यक्रमों की परीक्षाओं के समय सामान्य कैलकुलेटर का प्रयोग करने की अनुमति है (B.Com, BBA, B.Com(Voc) & M.Com)



Raja Mahendra Pratap Singh State University, Aligarh

Examination-2022-23

ADMIT CARD

(1004) BACHELOR OF SCIENCE (B.Sc. Sem-I)

Category:BACK

Name of Student: RAKHI

Roll No. 2200090041266

Father's Name: MOHAN LAL

Enroll.No.:RMPSSU21105457

Mother's Name: RAJESHWARI

Form No.: 2218310

Gender:
Female



College Name: (2202) SRI VARSHNEY COLLEGE, ALIGARH

Examination Centre: (2202) SRI VARSHNEY COLLEGE, ALIGARH

Paper Code and Titles

S.No	Subcode	Subject	Paper Name	Paper Category	Paper Type
1	B050101T	ZOOLOGY	Cytology, Genetics and Infectious Diseases		Theory



Print(ID) 57865



Controller of
Examination

आवश्यक सूचनाएँ :-

1. इस प्रवेश पत्र के द्वारा विद्यार्थी की परीक्षा में सम्मिलित होने के लिये पात्रता उसके द्वारा परीक्षा फार्म में दिये गये विवरण/सूचनाओं के सत्यापन के अधीन होगी।
2. विद्यार्थी द्वारा बहिष्कार और हड़ताल के मामले में सम्बन्धित प्रश्न पत्र में अनुपस्थित माना जायेगा और वह विश्वविद्यालय के नियमों के अनुसार दंडित किये जाने का उत्तरदायी होगा।
3. परीक्षा कार्यक्रम विश्वविद्यालय की वेबसाइट <https://rmpssu.org> पर उपलब्ध है।
4. कृपया विश्वविद्यालय की वेबसाइट <https://rmpssu.org> पर उपलब्ध परीक्षा कार्यक्रम के साथ प्रवेश पत्र पर परीक्षा की तिथि तथा परीक्षा के समय की पुनः जांच कर लें।
5. विद्यार्थी/परीक्षा केन्द्र अधीक्षक को सूचित किया जाता है कि वह अपना नाम, पिता का नाम, माता का नाम, लिंग, वर्ग और परीक्षा के विषय की पुनः जांच कर लें। कोई विसंगति होने पर आप अपने कालेज के प्रधानाचार्य को सूचित करें तथा यह विसंगति परीक्षा से पूर्व शुद्ध करवा लें।
6. विद्यार्थी/परीक्षा केन्द्र अधीक्षक को सूचित किया जाता है कि वह अपनी उत्तर पुस्तिका पर पहचान का कोई भी चिन्ह जैसे नाम, मोबाइल नम्बर, रोल नम्बर या कोई भी अन्य चिन्ह जिससे उसकी पहचान हो सके न छोड़ें, अपनी उत्तर पुस्तिका के मुख्य पृष्ठ के पार्ट-1 पर महाविद्यालय की मुहर का निशान न लगायें अन्यथा आपका यह कृत्य अनुचित कार्य/साधन (UFM) में सम्मिलित किया जायेगा।
7. केवल सफेद रंग के धागे का प्रयोग ग्राफ पेपर को उत्तर पुस्तिका के साथ बांधने के लिए करें। अन्यथा आपका यह कृत्य अनुचित कार्य/साधन (UFM) में सम्मिलित किया जायेगा।
8. अग्रलिखित पाठ्यक्रमों की परीक्षाओं के समय सामान्य कैलकुलेटर का प्रयोग करने की अनुमति है (B.Com, BBA, B.Com(Voc) & M.Com)



Raja Mahendra Pratap Singh State University, Aligarh

Examination-2022-23

ADMIT CARD

(1004) BACHELOR OF SCIENCE (B.Sc. Sem-I)

Category: BACK

Name of Student: RANJNA

Roll No. 2200090041268

Father's Name: RAMESH PAL SINGH

Enroll.No.: RMPSU21105458

Mother's Name: SHAKUNTALA DEVI

Form No.: 2218821

Gender:
Female



College Name: (2202) SRI VARSHNEY COLLEGE, ALIGARH

Examination Centre: (2202) SRI VARSHNEY COLLEGE, ALIGARH

Paper Code and Titles

S.No	Subcode	Subject	Paper Name	Paper Category	Paper Type
1	B040101T	BOTANY	Microbiology & Plant Pathology		Theory
2	B050101T	ZOOLOGY	Cytology, Genetics and Infectious Diseases		Theory
3	E020101T	PHYSICAL EDUCATION	Elements of Physical Education		THEORY



Print(ID) 58323



Controller of
Examination

आवश्यक सूचनाएँ :-

1. इस प्रवेश पत्र के द्वारा विद्यार्थी की परीक्षा में सम्मिलित होने के लिये पात्रता उसके द्वारा परीक्षा फार्म में दिये गये विवरण/सूचनाओं के सत्यापन के अधीन होगी।
2. विद्यार्थी द्वारा बहिष्कार और हड़ताल के मामले में सम्बन्धित प्रश्न पत्र में अनुपस्थित माना जायेगा और वह विश्वविद्यालय के नियमों के अनुसार दंडित किये जाने का उत्तरदायी होगा।
3. परीक्षा कार्यक्रम विश्वविद्यालय की वेबसाइट <https://rmpssu.org> पर उपलब्ध है।
4. कृपया विश्वविद्यालय की वेबसाइट <https://rmpssu.org> पर उपलब्ध परीक्षा कार्यक्रम के साथ प्रवेश पत्र पर परीक्षा की तिथि तथा परीक्षा के समय की पुनः जांच कर लें।
5. विद्यार्थी/परीक्षा केन्द्र अधीक्षक को सूचित किया जाता है कि वह अपना नाम, पिता का नाम, माता का नाम, लिंग, वर्ग और परीक्षा के विषय की पुनः जांच कर लें। कोई विसंगति होने पर आप अपने कालेज के प्रधानाचार्य को सूचित करें तथा यह विसंगति परीक्षा से पूर्व शुद्ध करवा लें।
6. विद्यार्थी/परीक्षा केन्द्र अधीक्षक को सूचित किया जाता है कि वह अपनी उत्तर पुस्तिका पर पहचान का कोई भी चिन्ह जैसे नाम, मोबाइल नम्बर, रोल नम्बर या कोई भी अन्य चिन्ह जिससे उसकी पहचान हो सके न छोड़ें, अपनी उत्तर पुस्तिका के मुख्य पृष्ठ के पार्ट-1 पर महाविद्यालय की मुहर का निशान न लगाये अन्यथा आपका यह कृत्य अनुचित कार्य/साधन (UFM) में सम्मिलित किया जायेगा।
7. केवल सफेद रंग के धागे का प्रयोग ग्राफ पेपर को उत्तर पुस्तिका के साथ बांधने के लिए करें। अन्यथा आपका यह कृत्य अनुचित कार्य/साधन (UFM) में सम्मिलित किया जायेगा।
8. अग्रलिखित पाठ्यक्रमों की परीक्षाओं के समय सामान्य कैलकुलेटर का प्रयोग करने की अनुमति है (B.Com, BBA, B.Com(Voc) & M.Com)



Raja Mahendra Pratap Singh State University, Aligarh

Examination-2022-23

ADMIT CARD

(1004) BACHELOR OF SCIENCE (B.Sc. Sem-I)

Category: BACK

Name of Student: RASHMI UPADHYAY

Roll No. 2200090041273

Father's Name: PRAVENDRA UPADHYAY

Enroll.No.: RMPSU21105463

Mother's Name: MAMTA UPADHYAY

Form No.: 2218299

Gender:
Female



College Name: (2202) SRI VARSHNEY COLLEGE, ALIGARH

Examination Centre: (2202) SRI VARSHNEY COLLEGE, ALIGARH

Paper Code and Titles

S.No	Subcode	Subject	Paper Name	Paper Category	Paper Type
1	B040101T	BOTANY	Microbiology & Plant Pathology		Theory
2	B050101T	ZOOLOGY	Cytology, Genetics and Infectious Diseases		Theory



Print(ID) 57854



Controller of
Examination

आवश्यक सूचनाएँ :-

1. इस प्रवेश पत्र के द्वारा विद्यार्थी की परीक्षा में सम्मिलित होने के लिये पात्रता उसके द्वारा परीक्षा फार्म में दिये गये विवरण/सूचनाओं के सत्यापन के अधीन होगी।
2. विद्यार्थी द्वारा बहिष्कार और हड़ताल के मामले में सम्बन्धित प्रश्न पत्र में अनुपस्थित माना जायेगा और वह विश्वविद्यालय के नियमों के अनुसार दंडित किये जाने का उत्तरदायी होगा।
3. परीक्षा कार्यक्रम विश्वविद्यालय की वेबसाइट <https://rmpssu.org> पर उपलब्ध है।
4. कृपया विश्वविद्यालय की वेबसाइट <https://rmpssu.org> पर उपलब्ध परीक्षा कार्यक्रम के साथ प्रवेश पत्र पर परीक्षा की तिथि तथा परीक्षा के समय की पुनः जांच कर लें।
5. विद्यार्थी/परीक्षा केन्द्र अधीक्षक को सूचित किया जाता है कि वह अपना नाम, पिता का नाम, माता का नाम, लिंग, वर्ग और परीक्षा के विषय की पुनः जांच कर लें। कोई विसंगति होने पर आप अपने कालेज के प्रधानाचार्य को सूचित करें तथा यह विसंगति परीक्षा से पूर्व शुद्ध करवा लें।
6. विद्यार्थी/परीक्षा केन्द्र अधीक्षक को सूचित किया जाता है कि वह अपनी उत्तर पुस्तिका पर पहचान का कोई भी चिन्ह जैसे नाम, मोबाइल नम्बर, रोल नम्बर या कोई भी अन्य चिन्ह जिससे उसकी पहचान हो सके न छोड़ें, अपनी उत्तर पुस्तिका के मुख्य पृष्ठ के पार्ट-1 पर महाविद्यालय की मुहर का निशान न लगायें अन्यथा आपका यह कृत्य अनुचित कार्य/साधन (UFM) में सम्मिलित किया जायेगा।
7. केवल सफेद रंग के धागे का प्रयोग ग्राफ पेपर को उत्तर पुस्तिका के साथ बांधने के लिए करें। अन्यथा आपका यह कृत्य अनुचित कार्य/साधन (UFM) में सम्मिलित किया जायेगा।
8. अग्रलिखित पाठ्यक्रमों की परीक्षाओं के समय सामान्य कैलकुलेटर का प्रयोग करने की अनुमति है (B.Com, BBA, B.Com(Voc) & M.Com)



Raja Mahendra Pratap Singh State University, Aligarh

Examination-2022-23

ADMIT CARD

(1004) BACHELOR OF SCIENCE (B.Sc. Sem-I)

Category: BACK

Name of Student: RAUNI

Roll No. 2200090041274

Father's Name: SATISH CHAND

Enroll.No.: RMPSSU21105464

Mother's Name: MEENA DEVI

Form No.: 2218314

Gender:
Female



College Name: (2202) SRI VARSHNEY COLLEGE, ALIGARH

Examination Centre: (2202) SRI VARSHNEY COLLEGE, ALIGARH

Paper Code and Titles

S.No	Subcode	Subject	Paper Name	Paper Category	Paper Type
1	B030101T	MATHEMATICS	Differential Calculus & Integral Calculus		THEORY



Print(ID) 57869



Controller of
Examination

आवश्यक सूचनाएँ :-

1. इस प्रवेश पत्र के द्वारा विद्यार्थी की परीक्षा में सम्मिलित होने के लिये पात्रता उसके द्वारा परीक्षा फार्म में दिये गये विवरण/सूचनाओं के सत्यापन के अधीन होगी।
2. विद्यार्थी द्वारा बहिष्कार और हड़ताल के मामले में सम्बन्धित प्रश्न पत्र में अनुपस्थित माना जायेगा और वह विश्वविद्यालय के नियमों के अनुसार दंडित किये जाने का उत्तरदायी होगा।
3. परीक्षा कार्यक्रम विश्वविद्यालय की वेबसाइट <https://rmpssu.org> पर उपलब्ध है।
4. कृपया विश्वविद्यालय की वेबसाइट <https://rmpssu.org> पर उपलब्ध परीक्षा कार्यक्रम के साथ प्रवेश पत्र पर परीक्षा की तिथि तथा परीक्षा के समय की पुनः जांच कर लें।
5. विद्यार्थी/परीक्षा केन्द्र अधीक्षक को सूचित किया जाता है कि वह अपना नाम, पिता का नाम, माता का नाम, लिंग, वर्ग और परीक्षा के विषय की पुनः जांच कर लें। कोई विसंगति होने पर आप अपने कालेज के प्रधानाचार्य को सूचित करें तथा यह विसंगति परीक्षा से पूर्व शुद्ध करवा लें।
6. विद्यार्थी/परीक्षा केन्द्र अधीक्षक को सूचित किया जाता है कि वह अपनी उत्तर पुस्तिका पर पहचान का कोई भी चिन्ह जैसे नाम, मोबाइल नम्बर, रोल नम्बर या कोई भी अन्य चिन्ह जिससे उसकी पहचान हो सके न छोड़ें, अपनी उत्तर पुस्तिका के मुख्य पृष्ठ के पार्ट-1 पर महाविद्यालय की मुहर का निशान न लगायें अन्यथा आपका यह कृत्य अनुचित कार्य/साधन (UFM) में सम्मिलित किया जायेगा।
7. केवल सफ़ेद रंग के धागे का प्रयोग ग्राफ पेपर को उत्तर पुस्तिका के साथ बांधने के लिए करें। अन्यथा आपका यह कृत्य अनुचित कार्य/साधन (UFM) में सम्मिलित किया जायेगा।
8. अग्रलिखित पाठ्यक्रमों की परीक्षाओं के समय सामान्य कैलकुलेटर का प्रयोग करने की अनुमति है (B.Com, BBA, B.Com(Voc) & M.Com)



Raja Mahendra Pratap Singh State University, Aligarh

Examination-2022-23

ADMIT CARD

(1004) BACHELOR OF SCIENCE (B.Sc. Sem-I)

Category: BACK

Name of Student: RAVENDRA SINGH

Roll No. 2200090041276

Father's Name: JUGENDRA SINGH

Enroll.No.: RMPSU21105466

Mother's Name: SHEELA DEVI

Form No.: 2218259

Gender: Male



College Name: (2202) SRI VARSHNEY COLLEGE, ALIGARH

Examination Centre: (2202) SRI VARSHNEY COLLEGE, ALIGARH

Paper Code and Titles

S.No	Subcode	Subject	Paper Name	Paper Category	Paper Type
1	A110101T	GEOGRAPHY	Physical Geography		Theory
2	B020101T	CHEMISTRY	Fundamentals of Chemistry		Theory
3	B050101T	ZOOLOGY	Cytology, Genetics and Infectious Diseases		Theory



2200090041276

Print(ID) 57814



Controller of Examination

आवश्यक सूचनाएँ :-

1. इस प्रवेश पत्र के द्वारा विद्यार्थी की परीक्षा में सम्मिलित होने के लिये पात्रता उसके द्वारा परीक्षा फार्म में दिये गये विवरण/सूचनाओं के सत्यापन के अधीन होगी।
2. विद्यार्थी द्वारा बहिष्कार और हड़ताल के मामले में सम्बन्धित प्रश्न पत्र में अनुपस्थित माना जायेगा और वह विश्वविद्यालय के नियमों के अनुसार दंडित किये जाने का उत्तरदायी होगा।
3. परीक्षा कार्यक्रम विश्वविद्यालय की वेबसाइट <https://rmpssu.org> पर उपलब्ध है।
4. कृपया विश्वविद्यालय की वेबसाइट <https://rmpssu.org> पर उपलब्ध परीक्षा कार्यक्रम के साथ प्रवेश पत्र पर परीक्षा की तिथि तथा परीक्षा के समय की पुनः जांच कर लें।
5. विद्यार्थी/परीक्षा केन्द्र अधीक्षक को सूचित किया जाता है कि वह अपना नाम, पिता का नाम, माता का नाम, लिंग, वर्ग और परीक्षा के विषय की पुनः जांच कर लें। कोई विसंगति होने पर आप अपने कालेज के प्रधानाचार्य को सूचित करें तथा यह विसंगति परीक्षा से पूर्व शुद्ध करवा लें।
6. विद्यार्थी/परीक्षा केन्द्र अधीक्षक को सूचित किया जाता है कि वह अपनी उत्तर पुस्तिका पर पहचान का कोई भी चिन्ह जैसे नाम, मोबाइल नम्बर रोल नम्बर या कोई भी अन्य चिन्ह जिससे उसकी पहचान हो सके न छोड़ें, अपनी उत्तर पुस्तिका के मुख्य पृष्ठ के पार्ट-1 पर महाविद्यालय की मुहर का निशान न लगायें अन्यथा आपका यह कृत्य अनुचित कार्य/साधन (UFM) में सम्मिलित किया जायेगा।
7. केवल सफेद रंग के धागे का प्रयोग ग्राफ पेपर को उत्तर पुस्तिका के साथ बांधने के लिए करें। अन्यथा आपका यह कृत्य अनुचित कार्य/साधन (UFM) में सम्मिलित किया जायेगा।
8. अग्रलिखित पाठ्यक्रमों की परीक्षाओं के समय सामान्य कैलकुलेटर का प्रयोग करने की अनुमति है (B.Com, BBA, B.Com(Voc) & M.Com)



Raja Mahendra Pratap Singh State University, Aligarh

Examination-2022-23

ADMIT CARD

(1004) BACHELOR OF SCIENCE (B.Sc. Sem-I)

Category: BACK

Name of Student: RUBI

Roll No. 2200090041283

Father's Name: RAJ KUMAR

Enroll.No.: RMPSU21105473

Mother's Name: SARVESH DEVI

Form No.: 2218302

Gender:
Female



College Name: (2202) SRI VARSHNEY COLLEGE, ALIGARH

Examination Centre: (2202) SRI VARSHNEY COLLEGE, ALIGARH

Paper Code and Titles

S.No	Subcode	Subject	Paper Name	Paper Category	Paper Type
1	B020101T	CHEMISTRY	Fundamentals of Chemistry		Theory
2	B040101T	BOTANY	Microbiology & Plant Pathology		Theory



Print(ID) 57857



Controller of
Examination

आवश्यक सूचनायें :-

1. इस प्रवेश पत्र के द्वारा विद्यार्थी की परीक्षा में सम्मिलित होने के लिये पात्रता उसके द्वारा परीक्षा फार्म में दिये गये विवरण/सूचनाओं के सत्यापन के अधीन होगी।
2. विद्यार्थी द्वारा बहिष्कार और हड़ताल के मामले में सम्बन्धित प्रश्न पत्र में अनुपस्थित माना जायेगा और वह विश्वविद्यालय के नियमों के अनुसार दंडित किये जाने का उत्तरदायी होगा।
3. परीक्षा कार्यक्रम विश्वविद्यालय की वेबसाइट <https://rmpssu.org> पर उपलब्ध है।
4. कृपया विश्वविद्यालय की वेबसाइट <https://rmpssu.org> पर उपलब्ध परीक्षा कार्यक्रम के साथ प्रवेश पत्र पर परीक्षा की तिथि तथा परीक्षा के समय की पुनः जांच कर लें।
5. विद्यार्थी/परीक्षा केन्द्र अधीक्षक को सूचित किया जाता है कि वह अपना नाम, पिता का नाम, माता का नाम, लिंग, वर्ग और परीक्षा के विषय की पुनः जांच कर लें। कोई विसंगति होने पर आप अपने कालेज के प्रधानाचार्य को सूचित करें तथा यह विसंगति परीक्षा से पूर्व शुद्ध करवा लें।
6. विद्यार्थी/परीक्षा केन्द्र अधीक्षक को सूचित किया जाता है कि वह अपनी उत्तर पुस्तिका पर पहचान का कोई भी चिन्ह जैसे नाम, मोबाइल नम्बर रोल नम्बर या कोई भी अन्य चिन्ह जिससे उसकी पहचान हो सके न छोड़ें, अपनी उत्तर पुस्तिका के मुख्य पृष्ठ के पार्ट-1 पर महाविद्यालय की मुहर का निशान न लगायें अन्यथा आपका यह कृत्य अनुचित कार्य/साधन (UFM) में सम्मिलित किया जायेगा।
7. केवल सफेद रंग के धागे का प्रयोग ग्राफ पेपर को उत्तर पुस्तिका के साथ बांधने के लिए करें। अन्यथा आपका यह कृत्य अनुचित कार्य/साधन (UFM) में सम्मिलित किया जायेगा।
8. अग्रलिखित पाठ्यक्रमों की परीक्षाओं के समय सामान्य कैलकुलेटर का प्रयोग करने की अनुमति है (B.Com, BBA, B.Com(Voc) & M.Com)



Raja Mahendra Pratap Singh State University, Aligarh

Examination-2022-23

ADMIT CARD

(1004) BACHELOR OF SCIENCE (B.Sc. Sem-I)

Category: BACK

Name of Student: SAGAR DIXIT

Roll No. 2200090041288

Father's Name: BRAHAMANAND DIXIT

Enroll.No.: RMPSSU21105478

Mother's Name: MAMTA DIXIT

Form No.: 2218253

Gender: Male



College Name: (2202) SRI VARSHNEY COLLEGE, ALIGARH

Examination Centre: (2202) SRI VARSHNEY COLLEGE, ALIGARH

Paper Code and Titles

S.No	Subcode	Subject	Paper Name	Paper Category	Paper Type
1	B030101T	MATHEMATICS	Differential Calculus & Integral Calculus		THEORY
2	B070101T	COMPUTER SCIENCE	Problem Solving using Computer		Theory



Print(ID) 57808



Controller of Examination

आवश्यक सूचनायें :-

1. इस प्रवेश पत्र के द्वारा विद्यार्थी की परीक्षा में सम्मिलित होने के लिये पात्रता उसके द्वारा परीक्षा फार्म में दिये गये विवरण/सूचनाओं के सत्यापन के अधीन होगी।
2. विद्यार्थी द्वारा बहिष्कार और हड़ताल के मामले में सम्बन्धित प्रश्न पत्र में अनुपस्थित माना जायेगा और वह विश्वविद्यालय के नियमों के अनुसार दंडित किये जाने का उत्तरदायी होगा।
3. परीक्षा कार्यक्रम विश्वविद्यालय की वेबसाइट <https://rmpssu.org> पर उपलब्ध है।
4. कृपया विश्वविद्यालय की वेबसाइट <https://rmpssu.org> पर उपलब्ध परीक्षा कार्यक्रम के साथ प्रवेश पत्र पर परीक्षा की तिथि तथा परीक्षा के समय की पुनः जांच कर लें।
5. विद्यार्थी/परीक्षा केन्द्र अधीक्षक को सूचित किया जाता है कि वह अपना नाम, पिता का नाम, माता का नाम, लिंग, वर्ग और परीक्षा के विषय की पुनः जांच कर लें। कोई विसंगति होने पर आप अपने कालेज के प्रधानाचार्य को सूचित करें तथा यह विसंगति परीक्षा से पूर्व शुद्ध करवा लें।
6. विद्यार्थी/परीक्षा केन्द्र अधीक्षक को सूचित किया जाता है कि वह अपनी उत्तर पुस्तिका पर पहचान का कोई भी चिन्ह जैसे नाम, मोबाइल नम्बर, रोल नम्बर या कोई भी अन्य चिन्ह जिससे उसकी पहचान हो सके न छोड़ें, अपनी उत्तर पुस्तिका के मुख्य पृष्ठ के पार्ट-1 पर महाविद्यालय की मुहर का निशान न लगायें अन्यथा आपका यह कृत्य अनुचित कार्य/साधन (UFM) में सम्मिलित किया जायेगा।
7. केवल सफेद रंग के धागे का प्रयोग ग्राफ पेपर को उत्तर पुस्तिका के साथ बांधने के लिए करें। अन्यथा आपका यह कृत्य अनुचित कार्य/साधन (UFM) में सम्मिलित किया जायेगा।
8. अग्रलिखित पाठ्यक्रमों की परीक्षाओं के समय सामान्य कैलकुलेटर का प्रयोग करने की अनुमति है (B.Com, BBA, B.Com(Voc) & M.Com)



Raja Mahendra Pratap Singh State University, Aligarh

Examination-2022-23

ADMIT CARD

(1004) BACHELOR OF SCIENCE (B.Sc. Sem-I)

Category:BACK

Name of Student: SALONI SAINI

Roll No. 2200090041292

Father's Name: YOGENDRA SAINI

Enroll.No.:RMPSSU21105482

Mother's Name: SEEMA DEVI

Form No.: 2222269

Gender:
Female



College Name: (2202) SRI VARSHNEY COLLEGE, ALIGARH

Examination Centre: (2202) SRI VARSHNEY COLLEGE, ALIGARH

Paper Code and Titles

S.No	Subcode	Subject	Paper Name	Paper Category	Paper Type
1	B050101T	ZOOLOGY	Cytology, Genetics and Infectious Diseases		Theory
2	Z998101T	CO-CURRICULAR	FOOD,NUTRITION AND HYGIENE		Theory



Print(ID) 59924



Controller of
Examination

आवश्यक सूचनाएँ :-

1. इस प्रवेश पत्र के द्वारा विद्यार्थी की परीक्षा में सम्मिलित होने के लिये पात्रता उसके द्वारा परीक्षा फार्म में दिये गये विवरण/सूचनाओं के सत्यापन के अधीन होगी।
2. विद्यार्थी द्वारा बहिष्कार और हड़ताल के मामले में सम्बन्धित प्रश्न पत्र में अनुपस्थित माना जायेगा और वह विश्वविद्यालय के नियमों के अनुसार दंडित किये जाने का उत्तरदायी होगा।
3. परीक्षा कार्यक्रम विश्वविद्यालय की वेबसाइट <https://rmpssu.org> पर उपलब्ध है।
4. कृपया विश्वविद्यालय की वेबसाइट <https://rmpssu.org> पर उपलब्ध परीक्षा कार्यक्रम के साथ प्रवेश पत्र पर परीक्षा की तिथि तथा परीक्षा के समय की पुनः जांच कर लें।
5. विद्यार्थी/परीक्षा केन्द्र अधीक्षक को सूचित किया जाता है कि वह अपना नाम, पिता का नाम, माता का नाम, लिंग, वर्ग और परीक्षा के विषय की पुनः जांच कर लें। कोई विसंगति होने पर आप अपने कालेज के प्रधानाचार्य को सूचित करें तथा यह विसंगति परीक्षा से पूर्व शुद्ध करवा लें।
6. विद्यार्थी/परीक्षा केन्द्र अधीक्षक को सूचित किया जाता है कि वह अपनी उत्तर पुस्तिका पर पहचान का कोई भी चिन्ह जैसे नाम, मोबाइल नम्बर रोल नम्बर या कोई भी अन्य चिन्ह जिससे उसकी पहचान हो सके न छोड़ें, अपनी उत्तर पुस्तिका के मुख्य पृष्ठ के पार्ट-1 पर महाविद्यालय की मुहर का निशान न लगायें अन्यथा आपका यह कृत्य अनुचित कार्य/साधन (UFM) में सम्मिलित किया जायेगा।
7. केवल सफेद रंग के धागे का प्रयोग ग्राफ पेपर को उत्तर पुस्तिका के साथ बांधने के लिए करें। अन्यथा आपका यह कृत्य अनुचित कार्य/साधन (UFM) में सम्मिलित किया जायेगा।
8. अग्रलिखित पाठ्यक्रमों की परीक्षाओं के समय सामान्य कैलकुलेटर का प्रयोग करने की अनुमति है (B.Com, BBA, B.Com(Voc) & M.Com)



Raja Mahendra Pratap Singh State University, Aligarh

Examination-2022-23

ADMIT CARD

(1004) BACHELOR OF SCIENCE (B.Sc. Sem-I)

Category: BACK

Name of Student: SHAHRUKH KHAN

Roll No. 2200090041303

Father's Name: SAMASHUDDIN KHAN

Enroll.No.: RMPSSU21105492

Mother's Name: ZANNAT BEGUM

Form No.: 2218316

Gender: Male



College Name: (2202) SRI VARSHNEY COLLEGE, ALIGARH

Examination Centre: (2202) SRI VARSHNEY COLLEGE, ALIGARH

Paper Code and Titles

S.No	Subcode	Subject	Paper Name	Paper Category	Paper Type
1	B070101T	COMPUTER SCIENCE	Problem Solving using Computer		Theory



Print(ID) 57871



Controller of Examination

आवश्यक सूचनाएँ :-

1. इस प्रवेश पत्र के द्वारा विद्यार्थी की परीक्षा में सम्मिलित होने के लिये पात्रता उसके द्वारा परीक्षा फार्म में दिये गये विवरण/सूचनाओं के सत्यापन के अधीन होगी।
2. विद्यार्थी द्वारा बहिष्कार और हड़ताल के मामले में सम्बन्धित प्रश्न पत्र में अनुपस्थित माना जायेगा और वह विश्वविद्यालय के नियमों के अनुसार दंडित किये जाने का उत्तरदायी होगा।
3. परीक्षा कार्यक्रम विश्वविद्यालय की वेबसाइट <https://rmpssu.org> पर उपलब्ध है।
4. कृपया विश्वविद्यालय की वेबसाइट <https://rmpssu.org> पर उपलब्ध परीक्षा कार्यक्रम के साथ प्रवेश पत्र पर परीक्षा की तिथि तथा परीक्षा के समय की पुनः जांच कर लें।
5. विद्यार्थी/परीक्षा केन्द्र अधीक्षक को सूचित किया जाता है कि वह अपना नाम, पिता का नाम, माता का नाम, लिंग, वर्ग और परीक्षा के विषय की पुनः जांच कर लें। कोई विसंगति होने पर आप अपने कालेज के प्रधानाचार्य को सूचित करें तथा यह विसंगति परीक्षा से पूर्व शुद्ध करवा लें।
6. विद्यार्थी/परीक्षा केन्द्र अधीक्षक को सूचित किया जाता है कि वह अपनी उत्तर पुस्तिका पर पहचान का कोई भी चिन्ह जैसे नाम, मोबाइल नम्बर, रोल नम्बर या कोई भी अन्य चिन्ह जिससे उसकी पहचान हो सके न छोड़ें, अपनी उत्तर पुस्तिका के मुख्य पृष्ठ के पार्ट-1 पर महाविद्यालय की मुहर का निशान न लगाये अन्यथा आपका यह कृत्य अनुचित कार्य/साधन (UFM) में सम्मिलित किया जायेगा।
7. केवल सफेद रंग के धागे का प्रयोग ग्राफ पेपर को उत्तर पुस्तिका के साथ बांधने के लिए करें। अन्यथा आपका यह कृत्य अनुचित कार्य/साधन (UFM) में सम्मिलित किया जायेगा।
8. अग्रलिखित पाठ्यक्रमों की परीक्षाओं के समय सामान्य कैलकुलेटर का प्रयोग करने की अनुमति है (B.Com, BBA, B.Com(Voc) & M.Com)



Raja Mahendra Pratap Singh State University, Aligarh

Examination-2022-23

ADMIT CARD

(1004) BACHELOR OF SCIENCE (B.Sc. Sem-I)

Category: BACK

Name of Student: SHANTANU DWIVEDI

Roll No. 2200090041304

Father's Name: NAVEEN DWIVEDI

Enroll.No.: RMPSU21105493

Mother's Name: KUMKUM DWIVEDI

Form No.: 2222273

Gender: Male



College Name: (2202) SRI VARSHNEY COLLEGE, ALIGARH

Examination Centre: (2202) SRI VARSHNEY COLLEGE, ALIGARH

Paper Code and Titles

S.No	Subcode	Subject	Paper Name	Paper Category	Paper Type
1	B060101T	STATISTICS	Descriptive Statistics (Univariate) and Theory of Probability		Theory
2	B060102P	STATISTICS	Descriptive Data Analysis Lab (Univariate)		Practical
3	Z998101T	CO-CURRICULAR	FOOD, NUTRITION AND HYGIENE		Theory



Print(ID) 59928



Controller of Examination

आवश्यक सूचनाएँ :-

1. इस प्रवेश पत्र के द्वारा विद्यार्थी की परीक्षा में सम्मिलित होने के लिये पात्रता उसके द्वारा परीक्षा फार्म में दिये गये विवरण/सूचनाओं के सत्यापन के अधीन होगी।
2. विद्यार्थी द्वारा बहिष्कार और हड़ताल के मामले में सम्बन्धित प्रश्न पत्र में अनुपस्थित माना जायेगा और वह विश्वविद्यालय के नियमों के अनुसार दंडित किये जाने का उत्तरदायी होगा।
3. परीक्षा कार्यक्रम विश्वविद्यालय की वेबसाइट <https://rmpssu.org> पर उपलब्ध है।
4. कृपया विश्वविद्यालय की वेबसाइट <https://rmpssu.org> पर उपलब्ध परीक्षा कार्यक्रम के साथ प्रवेश पत्र पर परीक्षा की तिथि तथा परीक्षा के समय की पुनः जांच कर लें।
5. विद्यार्थी/परीक्षा केन्द्र अधीक्षक को सूचित किया जाता है कि वह अपना नाम, पिता का नाम, माता का नाम, लिंग, वर्ग और परीक्षा के विषय की पुनः जांच कर लें। कोई विसंगति होने पर आप अपने कालेज के प्रधानाचार्य को सूचित करें तथा यह विसंगति परीक्षा से पूर्व शुद्ध करवा लें।
6. विद्यार्थी/परीक्षा केन्द्र अधीक्षक को सूचित किया जाता है कि वह अपनी उत्तर पुस्तिका पर पहचान का कोई भी चिन्ह जैसे नाम, मोबाइल नम्बर, रोल नम्बर या कोई भी अन्य चिन्ह जिससे उसकी पहचान हो सके न छोड़ें, अपनी उत्तर पुस्तिका के मुख्य पृष्ठ के पार्ट-1 पर महाविद्यालय की मुहर का निशान न लगायें अन्यथा आपका यह कृत्य अनुचित कार्य/साधन (UFM) में सम्मिलित किया जायेगा।
7. केवल सफेद रंग के धागे का प्रयोग ग्राफ पेपर को उत्तर पुस्तिका के साथ बांधने के लिए करें। अन्यथा आपका यह कृत्य अनुचित कार्य/साधन (UFM) में सम्मिलित किया जायेगा।
8. अग्रलिखित पाठ्यक्रमों की परीक्षाओं के समय सामान्य कैलकुलेटर का प्रयोग करने की अनुमति है (B.Com, BBA, B.Com(Voc) & M.Com)



Raja Mahendra Pratap Singh State University, Aligarh

Examination-2022-23

ADMIT CARD

(1004) BACHELOR OF SCIENCE (B.Sc. Sem-I)

Category:BACK

Name of Student: SHARDA

Roll No. 2200090041305

Father's Name: LAKHAN SINGH

Enroll.No.:RMPSU21105494

Mother's Name: HEMLATA DEVI

Form No.: 2218247

Gender:
Female



College Name: (2202) SRI VARSHNEY COLLEGE, ALIGARH

Examination Centre: (2202) SRI VARSHNEY COLLEGE, ALIGARH

Paper Code and Titles

S.No	Subcode	Subject	Paper Name	Paper Category	Paper Type
1	B070101T	COMPUTER SCIENCE	Problem Solving using Computer		Theory



Print(ID) 57802

Controller of
Examination

आवश्यक सूचनाएँ :-

1. इस प्रवेश पत्र के द्वारा विद्यार्थी की परीक्षा में सम्मिलित होने के लिये पात्रता उसके द्वारा परीक्षा फार्म में दिये गये विवरण/सूचनाओं के सत्यापन के अधीन होगी।
2. विद्यार्थी द्वारा बहिष्कार और हड़ताल के मामले में सम्बन्धित प्रश्न पत्र में अनुपस्थित माना जायेगा और वह विश्वविद्यालय के नियमों के अनुसार दंडित किये जाने का उत्तरदायी होगा।
3. परीक्षा कार्यक्रम विश्वविद्यालय की वेबसाइट <https://rmpssu.org> पर उपलब्ध है।
4. कृपया विश्वविद्यालय की वेबसाइट <https://rmpssu.org> पर उपलब्ध परीक्षा कार्यक्रम के साथ प्रवेश पत्र पर परीक्षा की तिथि तथा परीक्षा के समय की पुनः जांच कर लें।
5. विद्यार्थी/परीक्षा केन्द्र अधीक्षक को सूचित किया जाता है कि वह अपना नाम, पिता का नाम, माता का नाम, लिंग, वर्ग और परीक्षा के विषय की पुनः जांच कर लें। कोई विसंगति होने पर आप अपने कालेज के प्रधानाचार्य को सूचित करें तथा यह विसंगति परीक्षा से पूर्व शुद्ध करवा लें।
6. विद्यार्थी/परीक्षा केन्द्र अधीक्षक को सूचित किया जाता है कि वह अपनी उत्तर पुस्तिका पर पहचान का कोर्ड भी चिन्ह जैसे नाम, मोबाइल नम्बर, रोल नम्बर या कोई भी अन्य चिन्ह जिससे उसकी पहचान हो सके न छोड़ें, अपनी उत्तर पुस्तिका के मुख्य पृष्ठ के पार्ट-1 पर महाविद्यालय की मुहर का निशान न लगायें अन्यथा आपका यह कृत्य अनुचित कार्य/साधन (UFM) में सम्मिलित किया जायेगा।
7. केवल सफ़ेद रंग के धागे का प्रयोग ग्राफ पेपर को उत्तर पुस्तिका के साथ बांधने के लिए करें। अन्यथा आपका यह कृत्य अनुचित कार्य/साधन (UFM) में सम्मिलित किया जायेगा।
8. अग्रलिखित पाठ्यक्रमों की परीक्षाओं के समय सामान्य कैलकुलेटर का प्रयोग करने की अनुमति है (B.Com, BBA, B.Com(Voc) & M.Com)



Raja Mahendra Pratap Singh State University, Aligarh

Examination-2022-23

ADMIT CARD

(1004) BACHELOR OF SCIENCE (B.Sc. Sem-I)

Category: BACK

Name of Student: SHEETAL

Roll No. 2200090041307

Father's Name: DESHRAJ SINGH

Enroll.No.: RMPSSU21105496

Mother's Name: PINKEY

Form No.: 2220749

Gender:
Female



College Name: (2202) SRI VARSHNEY COLLEGE, ALIGARH

Examination Centre: (2202) SRI VARSHNEY COLLEGE, ALIGARH

Paper Code and Titles

S.No	Subcode	Subject	Paper Name	Paper Category	Paper Type
1	A210101T	DRAWING & PAINTING	History of Art : Pre Historic to Rashtrakuta		Theory
2	B050101T	ZOOLOGY	Cytology, Genetics and Infectious Diseases		Theory



Print(ID) 59419



Controller of
Examination

आवश्यक सूचनाएँ :-

1. इस प्रवेश पत्र के द्वारा विद्यार्थी की परीक्षा में सम्मिलित होने के लिये पात्रता उसके द्वारा परीक्षा फार्म में दिये गये विवरण/सूचनाओं के सत्यापन के अधीन होगी।
2. विद्यार्थी द्वारा बहिष्कार और हड़ताल के मामले में सम्बन्धित प्रश्न पत्र में अनुपस्थित माना जायेगा और वह विश्वविद्यालय के नियमों के अनुसार दंडित किये जाने का उत्तरदायी होगा।
3. परीक्षा कार्यक्रम विश्वविद्यालय की वेबसाइट <https://rmpssu.org> पर उपलब्ध है।
4. कृपया विश्वविद्यालय की वेबसाइट <https://rmpssu.org> पर उपलब्ध परीक्षा कार्यक्रम के साथ प्रवेश पत्र पर परीक्षा की तिथि तथा परीक्षा के समय की पुनः जांच कर लें।
5. विद्यार्थी/परीक्षा केन्द्र अधीक्षक को सूचित किया जाता है कि वह अपना नाम, पिता का नाम, माता का नाम, लिंग, वर्ग और परीक्षा के विषय की पुनः जांच कर लें। कोई विसंगति होने पर आप अपने कालेज के प्रधानाचार्य को सूचित करें तथा यह विसंगति परीक्षा से पूर्व शुद्ध करवा लें।
6. विद्यार्थी/परीक्षा केन्द्र अधीक्षक को सूचित किया जाता है कि वह अपनी उत्तर पुस्तिका पर पहचान का कोई भी चिन्ह जैसे नाम, मोबाइल नम्बर, रोल नम्बर या कोई भी अन्य चिन्ह जिससे उसकी पहचान हो सके न छोड़ें, अपनी उत्तर पुस्तिका के मुख्य पृष्ठ के पार्ट-1 पर महाविद्यालय की मुहर का निशान न लगायें अन्यथा आपका यह कृत्य अनुचित कार्य/साधन (UFM) में सम्मिलित किया जायेगा।
7. केवल सफेद रंग के धागे का प्रयोग ग्राफ पेपर को उत्तर पुस्तिका के साथ बांधने के लिए करें। अन्यथा आपका यह कृत्य अनुचित कार्य/साधन (UFM) में सम्मिलित किया जायेगा।
8. अग्रलिखित पाठ्यक्रमों की परीक्षाओं के समय सामान्य कैलकुलेटर का प्रयोग करने की अनुमति है (B.Com, BBA, B.Com(Voc) & M.Com)



Raja Mahendra Pratap Singh State University, Aligarh

Examination-2022-23

ADMIT CARD

(1004) BACHELOR OF SCIENCE (B.Sc. Sem-I)

Category: BACK

Name of Student: SHIKHA SISODIYA

Roll No. 2200090041310

Father's Name: HARENDRA KUMAR

Enroll.No.: RMPSU21105499

Mother's Name: BHUVNESH DEVI

Form No.: 2218305

Gender:
Female



College Name: (2202) SRI VARSHNEY COLLEGE, ALIGARH

Examination Centre: (2202) SRI VARSHNEY COLLEGE, ALIGARH

Paper Code and Titles

S.No	Subcode	Subject	Paper Name	Paper Category	Paper Type
1	B010101T	PHYSICS	Mathematical Physics & Newtonian Mechanics		Theory
2	B020101T	CHEMISTRY	Fundamentals of Chemistry		Theory



Print(ID) 57860



Controller of
Examination

आवश्यक सूचनाएँ :-

1. इस प्रवेश पत्र के द्वारा विद्यार्थी की परीक्षा में सम्मिलित होने के लिये पात्रता उसके द्वारा परीक्षा फार्म में दिये गये विवरण/सूचनाओं के सत्यापन के अधीन होगी।
2. विद्यार्थी द्वारा बहिष्कार और हड़ताल के मामले में सम्बन्धित प्रश्न पत्र में अनुपस्थित माना जायेगा और वह विश्वविद्यालय के नियमों के अनुसार दंडित किये जाने का उत्तरदायी होगा।
3. परीक्षा कार्यक्रम विश्वविद्यालय की वेबसाइट <https://rmpssu.org> पर उपलब्ध है।
4. कृपया विश्वविद्यालय की वेबसाइट <https://rmpssu.org> पर उपलब्ध परीक्षा कार्यक्रम के साथ प्रवेश पत्र पर परीक्षा की तिथि तथा परीक्षा के समय की पुनः जांच कर लें।
5. विद्यार्थी/परीक्षा केन्द्र अधीक्षक को सूचित किया जाता है कि वह अपना नाम, पिता का नाम, माता का नाम, लिंग, वर्ग और परीक्षा के विषय की पुनः जांच कर लें। कोई विसंगति होने पर आप अपने कालेज के प्रधानाचार्य को सूचित करें तथा यह विसंगति परीक्षा से पूर्व शुद्ध करवा लें।
6. विद्यार्थी/परीक्षा केन्द्र अधीक्षक को सूचित किया जाता है कि वह अपनी उत्तर पुस्तिका पर पहचान का कोई भी चिन्ह जैसे नाम, मोबाइल नम्बर, रोल नम्बर या कोई भी अन्य चिन्ह जिससे उसकी पहचान हो सके न छोड़ें, अपनी उत्तर पुस्तिका के मुख्य पृष्ठ के पार्ट-1 पर महाविद्यालय की मुहर का निशान न लगायें अन्यथा आपका यह कृत्य अनुचित कार्य/साधन (UFM) में सम्मिलित किया जायेगा।
7. केवल सफेद रंग के धागे का प्रयोग ग्राफ पेपर को उत्तर पुस्तिका के साथ बांधने के लिए करें। अन्यथा आपका यह कृत्य अनुचित कार्य/साधन (UFM) में सम्मिलित किया जायेगा।
8. अग्रलिखित पाठ्यक्रमों की परीक्षाओं के समय सामान्य कैलकुलेटर का प्रयोग करने की अनुमति है (B.Com, BBA, B.Com(Voc) & M.Com)



Raja Mahendra Pratap Singh State University, Aligarh

Examination-2022-23

ADMIT CARD

(1004) BACHELOR OF SCIENCE (B.Sc. Sem-I)

Category: BACK

Name of Student: SHILPI

Roll No. 2200090041311

Father's Name: JAY PRAKASH

Enroll.No.: RMPSU21105500

Mother's Name: LAXMI DEVI

Form No.: 2222276

Gender:
Female



College Name: (2202) SRI VARSHNEY COLLEGE, ALIGARH

Examination Centre: (2202) SRI VARSHNEY COLLEGE, ALIGARH

Paper Code and Titles

S.No	Subcode	Subject	Paper Name	Paper Category	Paper Type
1	B040101T	BOTANY	Microbiology & Plant Pathology		Theory
2	B050101T	ZOOLOGY	Cytology, Genetics and Infectious Diseases		Theory
3	Z998101T	CO-CURRICULAR	FOOD, NUTRITION AND HYGIENE		Theory



Print(ID) 59930

Controller of
Examination

आवश्यक सूचनाएँ :-

1. इस प्रवेश पत्र के द्वारा विद्यार्थी की परीक्षा में सम्मिलित होने के लिये पात्रता उसके द्वारा परीक्षा फार्म में दिये गये विवरण/सूचनाओं के सत्यापन के अधीन होगी।
2. विद्यार्थी द्वारा बहिष्कार और हड़ताल के मामले में सम्बन्धित प्रश्न पत्र में अनुपस्थित माना जायेगा और वह विश्वविद्यालय के नियमों के अनुसार दंडित किये जाने का उत्तरदायी होगा।
3. परीक्षा कार्यक्रम विश्वविद्यालय की वेबसाइट <https://rmpssu.org> पर उपलब्ध है।
4. कृपया विश्वविद्यालय की वेबसाइट <https://rmpssu.org> पर उपलब्ध परीक्षा कार्यक्रम के साथ प्रवेश पत्र पर परीक्षा की तिथि तथा परीक्षा के समय की पुनः जांच कर लें।
5. विद्यार्थी/परीक्षा केन्द्र अधीक्षक को सूचित किया जाता है कि वह अपना नाम, पिता का नाम, माता का नाम, लिंग, वर्ग और परीक्षा के विषय की पुनः जांच कर लें। कोई विसंगति होने पर आप अपने कालेज के प्रधानाचार्य को सूचित करें तथा यह विसंगति परीक्षा से पूर्व शुद्ध करवा लें।
6. विद्यार्थी/परीक्षा केन्द्र अधीक्षक को सूचित किया जाता है कि वह अपनी उत्तर पुस्तिका पर पहचान का कोई भी चिन्ह जैसे नाम, मोबाइल नम्बर, रोल नम्बर या कोई भी अन्य चिन्ह जिससे उसकी पहचान हो सके न छोड़ें, अपनी उत्तर पुस्तिका के मुख्य पृष्ठ के पार्ट-1 पर महाविद्यालय की मुहर का निशान न लगायें अन्यथा आपका यह कृत्य अनुचित कार्य/साधन (UFM) में सम्मिलित किया जायेगा।
7. केवल सफेद रंग के धागे का प्रयोग ग्राफ पेपर को उत्तर पुस्तिका के साथ बांधने के लिए करें। अन्यथा आपका यह कृत्य अनुचित कार्य/साधन (UFM) में सम्मिलित किया जायेगा।
8. अग्रलिखित पाठ्यक्रमों की परीक्षाओं के समय सामान्य कैलकुलेटर का प्रयोग करने की अनुमति है (B.Com, BBA, B.Com(Voc) & M.Com)



Raja Mahendra Pratap Singh State University, Aligarh

Examination-2022-23

ADMIT CARD

(1004) BACHELOR OF SCIENCE (B.Sc. Sem-I)

Category: BACK

Name of Student: SHISHPAL SINGH

Roll No. 2200090041312

Father's Name: SURESH KUMAR

Enroll.No.: RMPSU21105501

Mother's Name: REKHA DEVI

Form No.: 2218815

Gender: Male



College Name: (2202) SRI VARSHNEY COLLEGE, ALIGARH

Examination Centre: (2202) SRI VARSHNEY COLLEGE, ALIGARH

Paper Code and Titles

S.No	Subcode	Subject	Paper Name	Paper Category	Paper Type
1	B020101T	CHEMISTRY	Fundamentals of Chemistry		Theory



Print(ID) 58317

Controller of Examination

आवश्यक सूचनाएँ :-

1. इस प्रवेश पत्र के द्वारा विद्यार्थी की परीक्षा में सम्मिलित होने के लिये पात्रता उसके द्वारा परीक्षा फार्म में दिये गये विवरण/सूचनाओं के सत्यापन के अधीन होगी।
2. विद्यार्थी द्वारा बहिष्कार और हड़ताल के मामले में सम्बन्धित प्रश्न पत्र में अनुपस्थित माना जायेगा और वह विश्वविद्यालय के नियमों के अनुसार दंडित किये जाने का उत्तरदायी होगा।
3. परीक्षा कार्यक्रम विश्वविद्यालय की वेबसाइट <https://rmpssu.org> पर उपलब्ध है।
4. कृपया विश्वविद्यालय की वेबसाइट <https://rmpssu.org> पर उपलब्ध परीक्षा कार्यक्रम के साथ प्रवेश पत्र पर परीक्षा की तिथि तथा परीक्षा के समय की पुनः जांच कर लें।
5. विद्यार्थी/परीक्षा केन्द्र अधीक्षक को सूचित किया जाता है कि वह अपना नाम, पिता का नाम, माता का नाम, लिंग, वर्ग और परीक्षा के विषय की पुनः जांच कर लें। कोई विसंगति होने पर आप अपने कालेज के प्रधानाचार्य को सूचित करें तथा यह विसंगति परीक्षा से पूर्व शुद्ध करवा लें।
6. विद्यार्थी/परीक्षा केन्द्र अधीक्षक को सूचित किया जाता है कि वह अपनी उत्तर पुस्तिका पर पहचान का कोई भी चिन्ह जैसे नाम, मोबाइल नम्बर, रोल नम्बर या कोई भी अन्य चिन्ह जिससे उसकी पहचान हो सके न छोड़ें, अपनी उत्तर पुस्तिका के मुख्य पृष्ठ के पार्ट-1 पर महाविद्यालय की मुहर का निशान न लगाये अन्यथा आपका यह कृत्य अनुचित कार्य/साधन (UFM) में सम्मिलित किया जायेगा।
7. केवल सफेद रंग के धागे का प्रयोग ग्राफ पेपर को उत्तर पुस्तिका के साथ बांधने के लिए करें। अन्यथा आपका यह कृत्य अनुचित कार्य/साधन (UFM) में सम्मिलित किया जायेगा।
8. अग्रलिखित पाठ्यक्रमों की परीक्षाओं के समय सामान्य कैलकुलेटर का प्रयोग करने की अनुमति है (B.Com, BBA, B.Com(Voc) & M.Com)



Raja Mahendra Pratap Singh State University, Aligarh

Examination-2022-23

ADMIT CARD

(1004) BACHELOR OF SCIENCE (B.Sc. Sem-I)

Category: BACK

Name of Student: SHIV KUMAR

Roll No. 2200090041313

Father's Name: MUNNA LAL

Enroll.No.: RMPSSU21105503

Mother's Name: KUSUM DEVI

Form No.: 2218312

Gender: Male



College Name: (2202) SRI VARSHNEY COLLEGE, ALIGARH

Examination Centre: (2202) SRI VARSHNEY COLLEGE, ALIGARH

Paper Code and Titles

S.No	Subcode	Subject	Paper Name	Paper Category	Paper Type
1	B030101T	MATHEMATICS	Differential Calculus & Integral Calculus		THEORY
2	B060101T	STATISTICS	Descriptive Statistics (Univariate) and Theory of Probability		Theory
3	B070101T	COMPUTER SCIENCE	Problem Solving using Computer		Theory



Print(ID) 57867



Controller of Examination

आवश्यक सूचनाएँ :-

1. इस प्रवेश पत्र के द्वारा विद्यार्थी की परीक्षा में सम्मिलित होने के लिये पात्रता उसके द्वारा परीक्षा फार्म में दिये गये विवरण/सूचनाओं के सत्यापन के अधीन होगी।
2. विद्यार्थी द्वारा बहिष्कार और हड़ताल के मामले में सम्बन्धित प्रश्न पत्र में अनुपस्थित माना जायेगा और वह विश्वविद्यालय के नियमों के अनुसार दंडित किये जाने का उत्तरदायी होगा।
3. परीक्षा कार्यक्रम विश्वविद्यालय की वेबसाइट <https://rmpssu.org> पर उपलब्ध है।
4. कृपया विश्वविद्यालय की वेबसाइट <https://rmpssu.org> पर उपलब्ध परीक्षा कार्यक्रम के साथ प्रवेश पत्र पर परीक्षा की तिथि तथा परीक्षा के समय की पुनः जांच कर लें।
5. विद्यार्थी/परीक्षा केन्द्र अधीक्षक को सूचित किया जाता है कि वह अपना नाम, पिता का नाम, माता का नाम, लिंग, वर्ग और परीक्षा के विषय की पुनः जांच कर लें। कोई विसंगति होने पर आप अपने कालेज के प्रधानाचार्य को सूचित करें तथा यह विसंगति परीक्षा से पूर्व शुद्ध करवा लें।
6. विद्यार्थी/परीक्षा केन्द्र अधीक्षक को सूचित किया जाता है कि वह अपनी उत्तर पुस्तिका पर पहचान का कोई भी चिन्ह जैसे नाम, मोबाइल नम्बर, रोल नम्बर या कोई भी अन्य चिन्ह जिससे उसकी पहचान हो सके न छोड़ें, अपनी उत्तर पुस्तिका के मुख्य पृष्ठ के पार्ट-1 पर महाविद्यालय की मुहर का निशान न लगायें अन्यथा आपका यह कृत्य अनुचित कार्य/साधन (UFM) में सम्मिलित किया जायेगा।
7. केवल सफेद रंग के धागे का प्रयोग ग्राफ पेपर को उत्तर पुस्तिका के साथ बांधने के लिए करें। अन्यथा आपका यह कृत्य अनुचित कार्य/साधन (UFM) में सम्मिलित किया जायेगा।
8. अग्रलिखित पाठ्यक्रमों की परीक्षाओं के समय सामान्य कैलकुलेटर का प्रयोग करने की अनुमति है (B.Com, BBA, B.Com(Voc) & M.Com)



Raja Mahendra Pratap Singh State University, Aligarh

Examination-2022-23

ADMIT CARD

(1004) BACHELOR OF SCIENCE (B.Sc. Sem-I)

Category: BACK

Name of Student: SHIVANI

Roll No. 2200090041323

Father's Name: VISHAMBHAR DAYAL

Enroll.No.: RMPSU21105512

Mother's Name: SUDHA DEVI

Form No.: 2218303

Gender:
Female

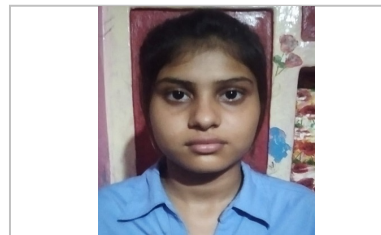

College Name: (2202) SRI VARSHNEY COLLEGE, ALIGARH

Examination Centre: (2202) SRI VARSHNEY COLLEGE, ALIGARH

Paper Code and Titles

S.No	Subcode	Subject	Paper Name	Paper Category	Paper Type
1	A040101T	ENGLISH	English Prose and other Prose writing and writing skills		Theory
2	B020101T	CHEMISTRY	Fundamentals of Chemistry		Theory
3	B050101T	ZOOLOGY	Cytology, Genetics and Infectious Diseases		Theory



Print(ID) 57858

Controller of
Examination

आवश्यक सूचनाएँ :-

1. इस प्रवेश पत्र के द्वारा विद्यार्थी की परीक्षा में सम्मिलित होने के लिये पात्रता उसके द्वारा परीक्षा फार्म में दिये गये विवरण/सूचनाओं के सत्यापन के अधीन होगी।
2. विद्यार्थी द्वारा बहिष्कार और हड़ताल के मामले में सम्बन्धित प्रश्न पत्र में अनुपस्थित माना जायेगा और वह विश्वविद्यालय के नियमों के अनुसार दंडित किये जाने का उत्तरदायी होगा।
3. परीक्षा कार्यक्रम विश्वविद्यालय की वेबसाइट <https://rmpssu.org> पर उपलब्ध है।
4. कृपया विश्वविद्यालय की वेबसाइट <https://rmpssu.org> पर उपलब्ध परीक्षा कार्यक्रम के साथ प्रवेश पत्र पर परीक्षा की तिथि तथा परीक्षा के समय की पुनः जांच कर लें।
5. विद्यार्थी/परीक्षा केन्द्र अधीक्षक को सूचित किया जाता है कि वह अपना नाम, पिता का नाम, माता का नाम, लिंग, वर्ग और परीक्षा के विषय की पुनः जांच कर लें। कोई विसंगति होने पर आप अपने कालेज के प्रधानाचार्य को सूचित करें तथा यह विसंगति परीक्षा से पूर्व शुद्ध करवा लें।
6. विद्यार्थी/परीक्षा केन्द्र अधीक्षक को सूचित किया जाता है कि वह अपनी उत्तर पुस्तिका पर पहचान का कोई भी चिन्ह जैसे नाम, मोबाइल नम्बर रोल नम्बर या कोई भी अन्य चिन्ह जिससे उसकी पहचान हो सके न छोड़ें, अपनी उत्तर पुस्तिका के मुख्य पृष्ठ के पार्ट-1 पर महाविद्यालय की मुहर का निशान न लगायें अन्यथा आपका यह कृत्य अनुचित कार्य/साधन (UFM) में सम्मिलित किया जायेगा।
7. केवल सफेद रंग के धागे का प्रयोग ग्राफ पेपर को उत्तर पुस्तिका के साथ बांधने के लिए करें। अन्यथा आपका यह कृत्य अनुचित कार्य/साधन (UFM) में सम्मिलित किया जायेगा।
8. अग्रलिखित पाठ्यक्रमों की परीक्षाओं के समय सामान्य कैलकुलेटर का प्रयोग करने की अनुमति है (B.Com, BBA, B.Com(Voc) & M.Com)



Raja Mahendra Pratap Singh State University, Aligarh

Examination-2022-23

ADMIT CARD

(1004) BACHELOR OF SCIENCE (B.Sc. Sem-I)

Category:BACK

Name of Student: SIMRAN SINGH HANDA

Roll No. 2200090041333

Father's Name: GULSHAN SINGH HANDA

Enroll.No.:RMPSSU21105522

Mother's Name: SAROJ SINGH

Form No.: 2218239

Gender:
Female



College Name: (2202) SRI VARSHNEY COLLEGE, ALIGARH

Examination Centre: (2202) SRI VARSHNEY COLLEGE, ALIGARH

Paper Code and Titles

S.No	Subcode	Subject	Paper Name	Paper Category	Paper Type
1	B030101T	MATHEMATICS	Differential Calculus & Integral Calculus		THEORY



Print(ID) 57794



Controller of
Examination

आवश्यक सूचनाएँ :-

1. इस प्रवेश पत्र के द्वारा विद्यार्थी की परीक्षा में सम्मिलित होने के लिये पात्रता उसके द्वारा परीक्षा फार्म में दिये गये विवरण/सूचनाओं के सत्यापन के अधीन होगी।
2. विद्यार्थी द्वारा बहिष्कार और हड़ताल के मामले में सम्बन्धित प्रश्न पत्र में अनुपस्थित माना जायेगा और वह विश्वविद्यालय के नियमों के अनुसार दंडित किये जाने का उत्तरदायी होगा।
3. परीक्षा कार्यक्रम विश्वविद्यालय की वेबसाइट <https://rmpssu.org> पर उपलब्ध है।
4. कृपया विश्वविद्यालय की वेबसाइट <https://rmpssu.org> पर उपलब्ध परीक्षा कार्यक्रम के साथ प्रवेश पत्र पर परीक्षा की तिथि तथा परीक्षा के समय की पुनः जांच कर लें।
5. विद्यार्थी/परीक्षा केन्द्र अधीक्षक को सूचित किया जाता है कि वह अपना नाम, पिता का नाम, माता का नाम, लिंग, वर्ग और परीक्षा के विषय की पुनः जांच कर लें। कोई विसंगति होने पर आप अपने कालेज के प्रधानाचार्य को सूचित करें तथा यह विसंगति परीक्षा से पूर्व शुद्ध करवा लें।
6. विद्यार्थी/परीक्षा केन्द्र अधीक्षक को सूचित किया जाता है कि वह अपनी उत्तर पुस्तिका पर पहचान का कोई भी चिन्ह जैसे नाम, मोबाइल नम्बर, रोल नम्बर या कोई भी अन्य चिन्ह जिससे उसकी पहचान हो सके न छोड़ें, अपनी उत्तर पुस्तिका के मुख्य पृष्ठ के पार्ट-1 पर महाविद्यालय की मुहर का निशान न लगायें अन्यथा आपका यह कृत्य अनुचित कार्य/साधन (UFM) में सम्मिलित किया जायेगा।
7. केवल सफेद रंग के धागे का प्रयोग ग्राफ पेपर को उत्तर पुस्तिका के साथ बांधने के लिए करें। अन्यथा आपका यह कृत्य अनुचित कार्य/साधन (UFM) में सम्मिलित किया जायेगा।
8. अग्रलिखित पाठ्यक्रमों की परीक्षाओं के समय सामान्य कैलकुलेटर का प्रयोग करने की अनुमति है (B.Com, BBA, B.Com(Voc) & M.Com)



Raja Mahendra Pratap Singh State University, Aligarh

Examination-2022-23

ADMIT CARD

(1004) BACHELOR OF SCIENCE (B.Sc. Sem-I)

Category:BACK

Name of Student: SIYA

Roll No. 2200090041334

Father's Name: ANGAD SINGH

Enroll.No.:RMPSSU21105523

Mother's Name: RAJWATI DEVI

Form No.: 2218285

Gender:
Female



College Name: (2202) SRI VARSHNEY COLLEGE, ALIGARH

Examination Centre: (2202) SRI VARSHNEY COLLEGE, ALIGARH

Paper Code and Titles

S.No	Subcode	Subject	Paper Name	Paper Category	Paper Type
1	B010101T	PHYSICS	Mathematical Physics & Newtonian Mechanics		Theory



Print(ID) 57840



Controller of
Examination

आवश्यक सूचनाएँ :-

1. इस प्रवेश पत्र के द्वारा विद्यार्थी की परीक्षा में सम्मिलित होने के लिये पात्रता उसके द्वारा परीक्षा फार्म में दिये गये विवरण/सूचनाओं के सत्यापन के अधीन होगी।
2. विद्यार्थी द्वारा बहिष्कार और हड़ताल के मामले में सम्बन्धित प्रश्न पत्र में अनुपस्थित माना जायेगा और वह विश्वविद्यालय के नियमों के अनुसार दंडित किये जाने का उत्तरदायी होगा।
3. परीक्षा कार्यक्रम विश्वविद्यालय की वेबसाइट <https://rmpssu.org> पर उपलब्ध है।
4. कृपया विश्वविद्यालय की वेबसाइट <https://rmpssu.org> पर उपलब्ध परीक्षा कार्यक्रम के साथ प्रवेश पत्र पर परीक्षा की तिथि तथा परीक्षा के समय की पुनः जांच कर लें।
5. विद्यार्थी/परीक्षा केन्द्र अधीक्षक को सूचित किया जाता है कि वह अपना नाम, पिता का नाम, माता का नाम, लिंग, वर्ग और परीक्षा के विषय की पुनः जांच कर लें। कोई विसंगति होने पर आप अपने कालेज के प्रधानाचार्य को सूचित करें तथा यह विसंगति परीक्षा से पूर्व शुद्ध करवा लें।
6. विद्यार्थी/परीक्षा केन्द्र अधीक्षक को सूचित किया जाता है कि वह अपनी उत्तर पुस्तिका पर पहचान का कोई भी चिन्ह जैसे नाम, मोबाइल नम्बर, रोल नम्बर या कोई भी अन्य चिन्ह जिससे उसकी पहचान हो सके न छोड़ें, अपनी उत्तर पुस्तिका के मुख्य पृष्ठ के पार्ट-1 पर महाविद्यालय की मुहर का निशान न लगायें अन्यथा आपका यह कृत्य अनुचित कार्य/साधन (UFM) में सम्मिलित किया जायेगा।
7. केवल सफेद रंग के धागे का प्रयोग ग्राफ पेपर को उत्तर पुस्तिका के साथ बांधने के लिए करें। अन्यथा आपका यह कृत्य अनुचित कार्य/साधन (UFM) में सम्मिलित किया जायेगा।
8. अग्रलिखित पाठ्यक्रमों की परीक्षाओं के समय सामान्य कैलकुलेटर का प्रयोग करने की अनुमति है (B.Com, BBA, B.Com(Voc) & M.Com)



Raja Mahendra Pratap Singh State University, Aligarh

Examination-2022-23

ADMIT CARD

(1004) BACHELOR OF SCIENCE (B.Sc. Sem-I)

Category: BACK

Name of Student: SOHIT

Roll No. 2200090041336

Father's Name: RUPENDRA

Enroll.No.: RMPSU21105525

Mother's Name: NEERAJ DEVI

Form No.: 2218301

Gender: Male



College Name: (2202) SRI VARSHNEY COLLEGE, ALIGARH

Examination Centre: (2202) SRI VARSHNEY COLLEGE, ALIGARH

Paper Code and Titles

S.No	Subcode	Subject	Paper Name	Paper Category	Paper Type
1	B020101T	CHEMISTRY	Fundamentals of Chemistry		Theory



Print(ID) 57856

Controller of Examination

आवश्यक सूचनाएँ :-

1. इस प्रवेश पत्र के द्वारा विद्यार्थी की परीक्षा में सम्मिलित होने के लिये पात्रता उसके द्वारा परीक्षा फार्म में दिये गये विवरण/सूचनाओं के सत्यापन के अधीन होगी।
2. विद्यार्थी द्वारा बहिष्कार और हड़ताल के मामले में सम्बन्धित प्रश्न पत्र में अनुपस्थित माना जायेगा और वह विश्वविद्यालय के नियमों के अनुसार दंडित किये जाने का उत्तरदायी होगा।
3. परीक्षा कार्यक्रम विश्वविद्यालय की वेबसाइट <https://rmpssu.org> पर उपलब्ध है।
4. कृपया विश्वविद्यालय की वेबसाइट <https://rmpssu.org> पर उपलब्ध परीक्षा कार्यक्रम के साथ प्रवेश पत्र पर परीक्षा की तिथि तथा परीक्षा के समय की पुनः जांच कर लें।
5. विद्यार्थी/परीक्षा केन्द्र अधीक्षक को सूचित किया जाता है कि वह अपना नाम, पिता का नाम, माता का नाम, लिंग, वर्ग और परीक्षा के विषय की पुनः जांच कर लें। कोई विसंगति होने पर आप अपने कालेज के प्रधानाचार्य को सूचित करें तथा यह विसंगति परीक्षा से पूर्व शुद्ध करवा लें।
6. विद्यार्थी/परीक्षा केन्द्र अधीक्षक को सूचित किया जाता है कि वह अपनी उत्तर पुस्तिका पर पहचान का कोई भी चिन्ह जैसे नाम, मोबाइल नम्बर, रोल नम्बर या कोई भी अन्य चिन्ह जिससे उसकी पहचान हो सके न छोड़ें, अपनी उत्तर पुस्तिका के मुख्य पृष्ठ के पार्ट-1 पर महाविद्यालय की मुहर का निशान न लगाये अन्यथा आपका यह कृत्य अनुचित कार्य/साधन (UFM) में सम्मिलित किया जायेगा।
7. केवल सफेद रंग के धागे का प्रयोग ग्राफ पेपर को उत्तर पुस्तिका के साथ बांधने के लिए करें। अन्यथा आपका यह कृत्य अनुचित कार्य/साधन (UFM) में सम्मिलित किया जायेगा।
8. अग्रलिखित पाठ्यक्रमों की परीक्षाओं के समय सामान्य कैलकुलेटर का प्रयोग करने की अनुमति है (B.Com, BBA, B.Com(Voc) & M.Com)



Raja Mahendra Pratap Singh State University, Aligarh

Examination-2022-23

ADMIT CARD

(1004) BACHELOR OF SCIENCE (B.Sc. Sem-I)

Category:BACK

Name of Student: SONALI BHARDWAJ

Roll No. 2200090041338

Father's Name: VIPIN KUMAR BHARDWAJ

Enroll.No.:RMPSSU21105527

Mother's Name: CHETANA BHARDWAJ

Form No.: 2222271

Gender:
Female



College Name: (2202) SRI VARSHNEY COLLEGE, ALIGARH

Examination Centre: (2202) SRI VARSHNEY COLLEGE, ALIGARH

Paper Code and Titles

S.No	Subcode	Subject	Paper Name	Paper Category	Paper Type
1	B020101T	CHEMISTRY	Fundamentals of Chemistry		Theory



Print(ID) 59926



Controller of
Examination

आवश्यक सूचनाएँ :-

1. इस प्रवेश पत्र के द्वारा विद्यार्थी की परीक्षा में सम्मिलित होने के लिये पात्रता उसके द्वारा परीक्षा फार्म में दिये गये विवरण/सूचनाओं के सत्यापन के अधीन होगी।
2. विद्यार्थी द्वारा बहिष्कार और हड़ताल के मामले में सम्बन्धित प्रश्न पत्र में अनुपस्थित माना जायेगा और वह विश्वविद्यालय के नियमों के अनुसार दंडित किये जाने का उत्तरदायी होगा।
3. परीक्षा कार्यक्रम विश्वविद्यालय की वेबसाइट <https://rmpssu.org> पर उपलब्ध है।
4. कृपया विश्वविद्यालय की वेबसाइट <https://rmpssu.org> पर उपलब्ध परीक्षा कार्यक्रम के साथ प्रवेश पत्र पर परीक्षा की तिथि तथा परीक्षा के समय की पुनः जांच कर लें।
5. विद्यार्थी/परीक्षा केन्द्र अधीक्षक को सूचित किया जाता है कि वह अपना नाम, पिता का नाम, माता का नाम, लिंग, वर्ग और परीक्षा के विषय की पुनः जांच कर लें। कोई विसंगति होने पर आप अपने कालेज के प्रधानाचार्य को सूचित करें तथा यह विसंगति परीक्षा से पूर्व शुद्ध करवा लें।
6. विद्यार्थी/परीक्षा केन्द्र अधीक्षक को सूचित किया जाता है कि वह अपनी उत्तर पुस्तिका पर पहचान का कोई भी चिन्ह जैसे नाम, मोबाइल नम्बर, रोल नम्बर या कोई भी अन्य चिन्ह जिससे उसकी पहचान हो सके न छोड़ें, अपनी उत्तर पुस्तिका के मुख्य पृष्ठ के पार्ट-1 पर महाविद्यालय की मुहर का निशान न लगायें अन्यथा आपका यह कृत्य अनुचित कार्य/साधन (UFM) में सम्मिलित किया जायेगा।
7. केवल सफेद रंग के धागे का प्रयोग ग्राफ पेपर को उत्तर पुस्तिका के साथ बांधने के लिए करें। अन्यथा आपका यह कृत्य अनुचित कार्य/साधन (UFM) में सम्मिलित किया जायेगा।
8. अग्रलिखित पाठ्यक्रमों की परीक्षाओं के समय सामान्य कैलकुलेटर का प्रयोग करने की अनुमति है (B.Com, BBA, B.Com(Voc) & M.Com)



Raja Mahendra Pratap Singh State University, Aligarh

Examination-2022-23

ADMIT CARD

(1004) BACHELOR OF SCIENCE (B.Sc. Sem-I)

Category: BACK

Name of Student: SUBHASH CHANDRA

Roll No. 2200090041342

Father's Name: SURENDRA KUMAR

Enroll.No.: RMPSSU21105531

Mother's Name: MEENA DEVI

Form No.: 2218252

Gender: Male



College Name: (2202) SRI VARSHNEY COLLEGE, ALIGARH

Examination Centre: (2202) SRI VARSHNEY COLLEGE, ALIGARH

Paper Code and Titles

S.No	Subcode	Subject	Paper Name	Paper Category	Paper Type
1	B020101T	CHEMISTRY	Fundamentals of Chemistry		Theory



Print(ID) 57807



Controller of Examination

आवश्यक सूचनायें :-

1. इस प्रवेश पत्र के द्वारा विद्यार्थी की परीक्षा में सम्मिलित होने के लिये पात्रता उसके द्वारा परीक्षा फार्म में दिये गये विवरण/सूचनाओं के सत्यापन के अधीन होगी।
2. विद्यार्थी द्वारा बहिष्कार और हड़ताल के मामले में सम्बन्धित प्रश्न पत्र में अनुपस्थित माना जायेगा और वह विश्वविद्यालय के नियमों के अनुसार दंडित किये जाने का उत्तरदायी होगा।
3. परीक्षा कार्यक्रम विश्वविद्यालय की वेबसाइट <https://rmpssu.org> पर उपलब्ध है।
4. कृपया विश्वविद्यालय की वेबसाइट <https://rmpssu.org> पर उपलब्ध परीक्षा कार्यक्रम के साथ प्रवेश पत्र पर परीक्षा की तिथि तथा परीक्षा के समय की पुनः जांच कर लें।
5. विद्यार्थी/परीक्षा केन्द्र अधीक्षक को सूचित किया जाता है कि वह अपना नाम, पिता का नाम, माता का नाम, लिंग, वर्ग और परीक्षा के विषय की पुनः जांच कर लें। कोई विसंगति होने पर आप अपने कालेज के प्रधानाचार्य को सूचित करें तथा यह विसंगति परीक्षा से पूर्व शुद्ध करवा लें।
6. विद्यार्थी/परीक्षा केन्द्र अधीक्षक को सूचित किया जाता है कि वह अपनी उत्तर पुस्तिका पर पहचान का कोई भी चिन्ह जैसे नाम, मोबाइल नम्बर, रोल नम्बर या कोई भी अन्य चिन्ह जिससे उसकी पहचान हो सके न छोड़ें, अपनी उत्तर पुस्तिका के मुख्य पृष्ठ के पार्ट-1 पर महाविद्यालय की मुहर का निशान न लगाये अन्यथा आपका यह कृत्य अनुचित कार्य/साधन (UFM) में सम्मिलित किया जायेगा।
7. केवल सफेद रंग के धागे का प्रयोग ग्राफ पेपर को उत्तर पुस्तिका के साथ बांधने के लिए करें। अन्यथा आपका यह कृत्य अनुचित कार्य/साधन (UFM) में सम्मिलित किया जायेगा।
8. अग्रलिखित पाठ्यक्रमों की परीक्षाओं के समय सामान्य कैलकुलेटर का प्रयोग करने की अनुमति है (B.Com, BBA, B.Com(Voc) & M.Com)



Raja Mahendra Pratap Singh State University, Aligarh

Examination-2022-23

ADMIT CARD

(1004) BACHELOR OF SCIENCE (B.Sc. Sem-I)

Category: BACK

Name of Student: SUMIT KUMAR SHARMA

Roll No. 2200090041344

Father's Name: RAM PRAKASH SHARMA

Enroll.No.: RMPSSU21105533

Mother's Name: SANJU DEVI

Form No.: 2218233

Gender: Male



College Name: (2202) SRI VARSHNEY COLLEGE, ALIGARH

Examination Centre: (2202) SRI VARSHNEY COLLEGE, ALIGARH

Paper Code and Titles

S.No	Subcode	Subject	Paper Name	Paper Category	Paper Type
1	B010101T	PHYSICS	Mathematical Physics & Newtonian Mechanics		Theory
2	B020101T	CHEMISTRY	Fundamentals of Chemistry		Theory
3	B030101T	MATHEMATICS	Differential Calculus & Integral Calculus		THEORY



Print(ID) 57788



Controller of Examination

आवश्यक सूचनाएँ :-

1. इस प्रवेश पत्र के द्वारा विद्यार्थी की परीक्षा में सम्मिलित होने के लिये पात्रता उसके द्वारा परीक्षा फार्म में दिये गये विवरण/सूचनाओं के सत्यापन के अधीन होगी।
2. विद्यार्थी द्वारा बहिष्कार और हड़ताल के मामले में सम्बन्धित प्रश्न पत्र में अनुपस्थित माना जायेगा और वह विश्वविद्यालय के नियमों के अनुसार दंडित किये जाने का उत्तरदायी होगा।
3. परीक्षा कार्यक्रम विश्वविद्यालय की वेबसाइट <https://rmpssu.org> पर उपलब्ध है।
4. कृपया विश्वविद्यालय की वेबसाइट <https://rmpssu.org> पर उपलब्ध परीक्षा कार्यक्रम के साथ प्रवेश पत्र पर परीक्षा की तिथि तथा परीक्षा के समय की पुनः जांच कर लें।
5. विद्यार्थी/परीक्षा केन्द्र अधीक्षक को सूचित किया जाता है कि वह अपना नाम, पिता का नाम, माता का नाम, लिंग, वर्ग और परीक्षा के विषय की पुनः जांच कर लें। कोई विसंगति होने पर आप अपने कालेज के प्रधानाचार्य को सूचित करें तथा यह विसंगति परीक्षा से पूर्व शुद्ध करवा लें।
6. विद्यार्थी/परीक्षा केन्द्र अधीक्षक को सूचित किया जाता है कि वह अपनी उत्तर पुस्तिका पर पहचान का कोई भी चिन्ह जैसे नाम, मोबाइल नम्बर रोल नम्बर या कोई भी अन्य चिन्ह जिससे उसकी पहचान हो सके न छोड़ें, अपनी उत्तर पुस्तिका के मुख्य पृष्ठ के पार्ट-1 पर महाविद्यालय की मुहर का निशान न लगाये अन्यथा आपका यह कृत्य अनुचित कार्य/साधन (UFM) में सम्मिलित किया जायेगा।
7. केवल सफेद रंग के धागे का प्रयोग ग्राफ पेपर को उत्तर पुस्तिका के साथ बांधने के लिए करें। अन्यथा आपका यह कृत्य अनुचित कार्य/साधन (UFM) में सम्मिलित किया जायेगा।
8. अग्रलिखित पाठ्यक्रमों की परीक्षाओं के समय सामान्य कैलकुलेटर का प्रयोग करने की अनुमति है (B.Com, BBA, B.Com(Voc) & M.Com)



Raja Mahendra Pratap Singh State University, Aligarh

Examination-2022-23

ADMIT CARD

(1004) BACHELOR OF SCIENCE (B.Sc. Sem-I)

Category:BACK

Name of Student: SUSHMA VERMA

Roll No. 2200090041348

Father's Name: YASHPAL SINGH

Enroll.No.:RMPSU21105537

Mother's Name: MITHLESH

Form No.: 2218267

Gender:
Female



College Name: (2202) SRI VARSHNEY COLLEGE, ALIGARH

Examination Centre: (2202) SRI VARSHNEY COLLEGE, ALIGARH

Paper Code and Titles

S.No	Subcode	Subject	Paper Name	Paper Category	Paper Type
1	B070101T	COMPUTER SCIENCE	Problem Solving using Computer		Theory



Print(ID) 57822

Controller of
Examination

आवश्यक सूचनाएँ :-

1. इस प्रवेश पत्र के द्वारा विद्यार्थी की परीक्षा में सम्मिलित होने के लिये पात्रता उसके द्वारा परीक्षा फार्म में दिये गये विवरण/सूचनाओं के सत्यापन के अधीन होगी।
2. विद्यार्थी द्वारा बहिष्कार और हड़ताल के मामले में सम्बन्धित प्रश्न पत्र में अनुपस्थित माना जायेगा और वह विश्वविद्यालय के नियमों के अनुसार दंडित किये जाने का उत्तरदायी होगा।
3. परीक्षा कार्यक्रम विश्वविद्यालय की वेबसाइट <https://rmpssu.org> पर उपलब्ध है।
4. कृपया विश्वविद्यालय की वेबसाइट <https://rmpssu.org> पर उपलब्ध परीक्षा कार्यक्रम के साथ प्रवेश पत्र पर परीक्षा की तिथि तथा परीक्षा के समय की पुनः जांच कर लें।
5. विद्यार्थी/परीक्षा केन्द्र अधीक्षक को सूचित किया जाता है कि वह अपना नाम, पिता का नाम, माता का नाम, लिंग, वर्ग और परीक्षा के विषय की पुनः जांच कर लें। कोई विसंगति होने पर आप अपने कालेज के प्रधानाचार्य को सूचित करें तथा यह विसंगति परीक्षा से पूर्व शुद्ध करवा लें।
6. विद्यार्थी/परीक्षा केन्द्र अधीक्षक को सूचित किया जाता है कि वह अपनी उत्तर पुस्तिका पर पहचान का कोई भी चिन्ह जैसे नाम, मोबाइल नम्बर, रोल नम्बर या कोई भी अन्य चिन्ह जिससे उसकी पहचान हो सके न छोड़ें, अपनी उत्तर पुस्तिका के मुख्य पृष्ठ के पार्ट-1 पर महाविद्यालय की मुहर का निशान न लगायें अन्यथा आपका यह कृत्य अनुचित कार्य/साधन (UFM) में सम्मिलित किया जायेगा।
7. केवल सफेद रंग के धागे का प्रयोग ग्राफ पेपर को उत्तर पुस्तिका के साथ बांधने के लिए करें। अन्यथा आपका यह कृत्य अनुचित कार्य/साधन (UFM) में सम्मिलित किया जायेगा।
8. अग्रलिखित पाठ्यक्रमों की परीक्षाओं के समय सामान्य कैलकुलेटर का प्रयोग करने की अनुमति है (B.Com, BBA, B.Com(Voc) & M.Com)



Raja Mahendra Pratap Singh State University, Aligarh

Examination-2022-23

ADMIT CARD

(1004) BACHELOR OF SCIENCE (B.Sc. Sem-I)

Category: BACK

Name of Student: UMANG

Roll No. 2200090041356

Father's Name: LALIT KUMAR

Enroll.No.: RMPSU21105545

Mother's Name: NEHA SHARMA

Form No.: 2218250

Gender: Male



College Name: (2202) SRI VARSHNEY COLLEGE, ALIGARH

Examination Centre: (2202) SRI VARSHNEY COLLEGE, ALIGARH

Paper Code and Titles

S.No	Subcode	Subject	Paper Name	Paper Category	Paper Type
1	B010101T	PHYSICS	Mathematical Physics & Newtonian Mechanics		Theory
2	B030101T	MATHEMATICS	Differential Calculus & Integral Calculus		THEORY
3	Z998101T	CO-CURRICULAR	FOOD, NUTRITION AND HYGIENE		Theory



Print(ID) 57805



Controller of Examination

आवश्यक सूचनायें :-

1. इस प्रवेश पत्र के द्वारा विद्यार्थी की परीक्षा में सम्मिलित होने के लिये पात्रता उसके द्वारा परीक्षा फार्म में दिये गये विवरण/सूचनाओं के सत्यापन के अधीन होगी।
2. विद्यार्थी द्वारा बहिष्कार और हड़ताल के मामले में सम्बन्धित प्रश्न पत्र में अनुपस्थित माना जायेगा और वह विश्वविद्यालय के नियमों के अनुसार दंडित किये जाने का उत्तरदायी होगा।
3. परीक्षा कार्यक्रम विश्वविद्यालय की वेबसाइट <https://rmpssu.org> पर उपलब्ध है।
4. कृपया विश्वविद्यालय की वेबसाइट <https://rmpssu.org> पर उपलब्ध परीक्षा कार्यक्रम के साथ प्रवेश पत्र पर परीक्षा की तिथि तथा परीक्षा के समय की पुनः जांच कर लें।
5. विद्यार्थी/परीक्षा केन्द्र अधीक्षक को सूचित किया जाता है कि वह अपना नाम, पिता का नाम, माता का नाम, लिंग, वर्ग और परीक्षा के विषय की पुनः जांच कर लें। कोई विसंगति होने पर आप अपने कालेज के प्रधानाचार्य को सूचित करें तथा यह विसंगति परीक्षा से पूर्व शुद्ध करवा लें।
6. विद्यार्थी/परीक्षा केन्द्र अधीक्षक को सूचित किया जाता है कि वह अपनी उत्तर पुस्तिका पर पहचान का कोई भी चिन्ह जैसे नाम, मोबाइल नम्बर रोल नम्बर या कोई भी अन्य चिन्ह जिससे उसकी पहचान हो सके न छोड़ें, अपनी उत्तर पुस्तिका के मुख्य पृष्ठ के पार्ट-1 पर महाविद्यालय की मुहर का निशान न लगाये अन्यथा आपका यह कृत्य अनुचित कार्य/साधन (UFM) में सम्मिलित किया जायेगा।
7. केवल सफेद रंग के धागे का प्रयोग ग्राफ पेपर को उत्तर पुस्तिका के साथ बांधने के लिए करें। अन्यथा आपका यह कृत्य अनुचित कार्य/साधन (UFM) में सम्मिलित किया जायेगा।
8. अग्रलिखित पाठ्यक्रमों की परीक्षाओं के समय सामान्य कैलकुलेटर का प्रयोग करने की अनुमति है (B.Com, BBA, B.Com(Voc) & M.Com)



Raja Mahendra Pratap Singh State University, Aligarh

Examination-2022-23

ADMIT CARD

(1004) BACHELOR OF SCIENCE (B.Sc. Sem-I)

Category: BACK

Name of Student: VARSHA VARSHNEY

Roll No. 2200090041367

Father's Name: GANGA PRASAD VARSHNEY

Enroll.No.: RMPSSU21105556

Mother's Name: GEETA VARSHNEY

Form No.: 2218308

Gender:
Female



College Name: (2202) SRI VARSHNEY COLLEGE, ALIGARH

Examination Centre: (2202) SRI VARSHNEY COLLEGE, ALIGARH

Paper Code and Titles

S.No	Subcode	Subject	Paper Name	Paper Category	Paper Type
1	B020101T	CHEMISTRY	Fundamentals of Chemistry		Theory



Print(ID) 57863

Controller of
Examination

आवश्यक सूचनाएँ :-

1. इस प्रवेश पत्र के द्वारा विद्यार्थी की परीक्षा में सम्मिलित होने के लिये पात्रता उसके द्वारा परीक्षा फार्म में दिये गये विवरण/सूचनाओं के सत्यापन के अधीन होगी।
2. विद्यार्थी द्वारा बहिष्कार और हड़ताल के मामले में सम्बन्धित प्रश्न पत्र में अनुपस्थित माना जायेगा और वह विश्वविद्यालय के नियमों के अनुसार दंडित किये जाने का उत्तरदायी होगा।
3. परीक्षा कार्यक्रम विश्वविद्यालय की वेबसाइट <https://rmpssu.org> पर उपलब्ध है।
4. कृपया विश्वविद्यालय की वेबसाइट <https://rmpssu.org> पर उपलब्ध परीक्षा कार्यक्रम के साथ प्रवेश पत्र पर परीक्षा की तिथि तथा परीक्षा के समय की पुनः जांच कर लें।
5. विद्यार्थी/परीक्षा केन्द्र अधीक्षक को सूचित किया जाता है कि वह अपना नाम, पिता का नाम, माता का नाम, लिंग, वर्ग और परीक्षा के विषय की पुनः जांच कर लें। कोई विसंगति होने पर आप अपने कालेज के प्रधानाचार्य को सूचित करें तथा यह विसंगति परीक्षा से पूर्व शुद्ध करवा लें।
6. विद्यार्थी/परीक्षा केन्द्र अधीक्षक को सूचित किया जाता है कि वह अपनी उत्तर पुस्तिका पर पहचान का कोई भी चिन्ह जैसे नाम, मोबाइल नम्बर, रोल नम्बर या कोई भी अन्य चिन्ह जिससे उसकी पहचान हो सके न छोड़ें, अपनी उत्तर पुस्तिका के मुख्य पृष्ठ के पार्ट-1 पर महाविद्यालय की मुहर का निशान न लगायें अन्यथा आपका यह कृत्य अनुचित कार्य/साधन (UFM) में सम्मिलित किया जायेगा।
7. केवल सफेद रंग के धागे का प्रयोग ग्राफ पेपर को उत्तर पुस्तिका के साथ बांधने के लिए करें। अन्यथा आपका यह कृत्य अनुचित कार्य/साधन (UFM) में सम्मिलित किया जायेगा।
8. अग्रलिखित पाठ्यक्रमों की परीक्षाओं के समय सामान्य कैलकुलेटर का प्रयोग करने की अनुमति है (B.Com, BBA, B.Com(Voc) & M.Com)



Raja Mahendra Pratap Singh State University, Aligarh

Examination-2022-23

ADMIT CARD

(1004) BACHELOR OF SCIENCE (B.Sc. Sem-I)

Category: BACK

Name of Student: VICKY SHARMA

Roll No. 2200090041368

Father's Name: SUNIL SHARMA

Enroll.No.: RMPSSU21105557

Mother's Name: MITHLESH DEVI

Form No.: 2218156

Gender: Male



College Name: (2202) SRI VARSHNEY COLLEGE, ALIGARH

Examination Centre: (2202) SRI VARSHNEY COLLEGE, ALIGARH

Paper Code and Titles

S.No	Subcode	Subject	Paper Name	Paper Category	Paper Type
1	B010101T	PHYSICS	Mathematical Physics & Newtonian Mechanics		Theory
2	B070101T	COMPUTER SCIENCE	Problem Solving using Computer		Theory



Print(ID) 57752



Controller of Examination

आवश्यक सूचनाएँ :-

1. इस प्रवेश पत्र के द्वारा विद्यार्थी की परीक्षा में सम्मिलित होने के लिये पात्रता उसके द्वारा परीक्षा फार्म में दिये गये विवरण/सूचनाओं के सत्यापन के अधीन होगी।
2. विद्यार्थी द्वारा बहिष्कार और हड़ताल के मामले में सम्बन्धित प्रश्न पत्र में अनुपस्थित माना जायेगा और वह विश्वविद्यालय के नियमों के अनुसार दंडित किये जाने का उत्तरदायी होगा।
3. परीक्षा कार्यक्रम विश्वविद्यालय की वेबसाइट <https://rmpssu.org> पर उपलब्ध है।
4. कृपया विश्वविद्यालय की वेबसाइट <https://rmpssu.org> पर उपलब्ध परीक्षा कार्यक्रम के साथ प्रवेश पत्र पर परीक्षा की तिथि तथा परीक्षा के समय की पुनः जांच कर लें।
5. विद्यार्थी/परीक्षा केन्द्र अधीक्षक को सूचित किया जाता है कि वह अपना नाम, पिता का नाम, माता का नाम, लिंग, वर्ग और परीक्षा के विषय की पुनः जांच कर लें। कोई विसंगति होने पर आप अपने कालेज के प्रधानाचार्य को सूचित करें तथा यह विसंगति परीक्षा से पूर्व शुद्ध करवा लें।
6. विद्यार्थी/परीक्षा केन्द्र अधीक्षक को सूचित किया जाता है कि वह अपनी उत्तर पुस्तिका पर पहचान का कोई भी चिन्ह जैसे नाम, मोबाइल नम्बर, रोल नम्बर या कोई भी अन्य चिन्ह जिससे उसकी पहचान हो सके न छोड़ें, अपनी उत्तर पुस्तिका के मुख्य पृष्ठ के पार्ट-1 पर महाविद्यालय की मुहर का निशान न लगाये अन्यथा आपका यह कृत्य अनुचित कार्य/साधन (UFM) में सम्मिलित किया जायेगा।
7. केवल सफेद रंग के धागे का प्रयोग ग्राफ पेपर को उत्तर पुस्तिका के साथ बांधने के लिए करें। अन्यथा आपका यह कृत्य अनुचित कार्य/साधन (UFM) में सम्मिलित किया जायेगा।
8. अग्रलिखित पाठ्यक्रमों की परीक्षाओं के समय सामान्य कैलकुलेटर का प्रयोग करने की अनुमति है (B.Com, BBA, B.Com(Voc) & M.Com)



Raja Mahendra Pratap Singh State University, Aligarh

Examination-2022-23

ADMIT CARD

(1004) BACHELOR OF SCIENCE (B.Sc. Sem-I)

Category: BACK

Name of Student: VIKASH CHAUDHARY

Roll No. 2200090041370

Father's Name: SANJAY SINGH

Enroll.No.: RMPSU21105190

Mother's Name: PUSHPA DEVI

Form No.: 2218810

Gender: Male

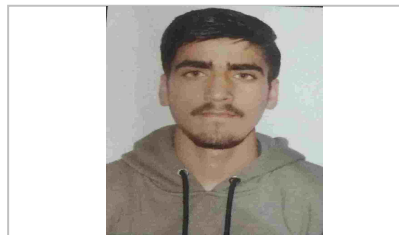

College Name: (2202) SRI VARSHNEY COLLEGE, ALIGARH

Examination Centre: (2202) SRI VARSHNEY COLLEGE, ALIGARH

Paper Code and Titles

S.No	Subcode	Subject	Paper Name	Paper Category	Paper Type
1	B010102P	PHYSICS	Mechanical Properties of Matter		Practical
2	B030102P	MATHEMATICS	PRACTICAL		Practical
3	V999198T	VOCATIONAL COURSE	Certificate in yoga		Theory



Print(ID) 58312



Controller of Examination

आवश्यक सूचनायें :-

1. इस प्रवेश पत्र के द्वारा विद्यार्थी की परीक्षा में सम्मिलित होने के लिये पात्रता उसके द्वारा परीक्षा फार्म में दिये गये विवरण/सूचनाओं के सत्यापन के अधीन होगी।
2. विद्यार्थी द्वारा बहिष्कार और हड़ताल के मामले में सम्बन्धित प्रश्न पत्र में अनुपस्थित माना जायेगा और वह विश्वविद्यालय के नियमों के अनुसार दंडित किये जाने का उत्तरदायी होगा।
3. परीक्षा कार्यक्रम विश्वविद्यालय की वेबसाइट <https://rmpssu.org> पर उपलब्ध है।
4. कृपया विश्वविद्यालय की वेबसाइट <https://rmpssu.org> पर उपलब्ध परीक्षा कार्यक्रम के साथ प्रवेश पत्र पर परीक्षा की तिथि तथा परीक्षा के समय की पुनः जांच कर लें।
5. विद्यार्थी/परीक्षा केन्द्र अधीक्षक को सूचित किया जाता है कि वह अपना नाम, पिता का नाम, माता का नाम, लिंग, वर्ग और परीक्षा के विषय की पुनः जांच कर लें। कोई विसंगति होने पर आप अपने कालेज के प्रधानाचार्य को सूचित करें तथा यह विसंगति परीक्षा से पूर्व शुद्ध करवा लें।
6. विद्यार्थी/परीक्षा केन्द्र अधीक्षक को सूचित किया जाता है कि वह अपनी उत्तर पुस्तिका पर पहचान का कोई भी चिन्ह जैसे नाम, मोबाइल नम्बर रोल नम्बर या कोई भी अन्य चिन्ह जिससे उसकी पहचान हो सके न छोड़ें, अपनी उत्तर पुस्तिका के मुख्य पृष्ठ के पार्ट-1 पर महाविद्यालय की मुहर का निशान न लगायें अन्यथा आपका यह कृत्य अनुचित कार्य/साधन (UFM) में सम्मिलित किया जायेगा।
7. केवल सफेद रंग के धागे का प्रयोग ग्राफ पेपर को उत्तर पुस्तिका के साथ बांधने के लिए करें। अन्यथा आपका यह कृत्य अनुचित कार्य/साधन (UFM) में सम्मिलित किया जायेगा।
8. अग्रलिखित पाठ्यक्रमों की परीक्षाओं के समय सामान्य कैलकुलेटर का प्रयोग करने की अनुमति है (B.Com, BBA, B.Com(Voc) & M.Com)



Raja Mahendra Pratap Singh State University, Aligarh

Examination-2022-23

ADMIT CARD

(1004) BACHELOR OF SCIENCE (B.Sc. Sem-I)

Category: BACK

Name of Student: VINEETA

Roll No. 2200090041372

Father's Name: AJAY TOMAR

Enroll.No.: RMPSU21105560

Mother's Name: KRANTI DEVI

Form No.: 2218151

Gender:
Female



College Name: (2202) SRI VARSHNEY COLLEGE, ALIGARH

Examination Centre: (2202) SRI VARSHNEY COLLEGE, ALIGARH

Paper Code and Titles

S.No	Subcode	Subject	Paper Name	Paper Category	Paper Type
1	B020101T	CHEMISTRY	Fundamentals of Chemistry		Theory
2	B050101T	ZOOLOGY	Cytology, Genetics and Infectious Diseases		Theory



Print(ID) 57748



Controller of
Examination

आवश्यक सूचनाएँ :-

1. इस प्रवेश पत्र के द्वारा विद्यार्थी की परीक्षा में सम्मिलित होने के लिये पात्रता उसके द्वारा परीक्षा फार्म में दिये गये विवरण/सूचनाओं के सत्यापन के अधीन होगी।
2. विद्यार्थी द्वारा बहिष्कार और हड़ताल के मामले में सम्बन्धित प्रश्न पत्र में अनुपस्थित माना जायेगा और वह विश्वविद्यालय के नियमों के अनुसार दंडित किये जाने का उत्तरदायी होगा।
3. परीक्षा कार्यक्रम विश्वविद्यालय की वेबसाइट <https://rmpssu.org> पर उपलब्ध है।
4. कृपया विश्वविद्यालय की वेबसाइट <https://rmpssu.org> पर उपलब्ध परीक्षा कार्यक्रम के साथ प्रवेश पत्र पर परीक्षा की तिथि तथा परीक्षा के समय की पुनः जांच कर लें।
5. विद्यार्थी/परीक्षा केन्द्र अधीक्षक को सूचित किया जाता है कि वह अपना नाम, पिता का नाम, माता का नाम, लिंग, वर्ग और परीक्षा के विषय की पुनः जांच कर लें। कोई विसंगति होने पर आप अपने कालेज के प्रधानाचार्य को सूचित करें तथा यह विसंगति परीक्षा से पूर्व शुद्ध करवा लें।
6. विद्यार्थी/परीक्षा केन्द्र अधीक्षक को सूचित किया जाता है कि वह अपनी उत्तर पुस्तिका पर पहचान का कोई भी चिन्ह जैसे नाम, मोबाइल नम्बर, रोल नम्बर या कोई भी अन्य चिन्ह जिससे उसकी पहचान हो सके न छोड़ें, अपनी उत्तर पुस्तिका के मुख्य पृष्ठ के पार्ट-1 पर महाविद्यालय की मुहर का निशान न लगायें अन्यथा आपका यह कृत्य अनुचित कार्य/साधन (UFM) में सम्मिलित किया जायेगा।
7. केवल सफेद रंग के धागे का प्रयोग ग्राफ पेपर को उत्तर पुस्तिका के साथ बांधने के लिए करें। अन्यथा आपका यह कृत्य अनुचित कार्य/साधन (UFM) में सम्मिलित किया जायेगा।
8. अग्रलिखित पाठ्यक्रमों की परीक्षाओं के समय सामान्य कैलकुलेटर का प्रयोग करने की अनुमति है (B.Com, BBA, B.Com(Voc) & M.Com)



Raja Mahendra Pratap Singh State University, Aligarh

Examination-2022-23

ADMIT CARD

(1004) BACHELOR OF SCIENCE (B.Sc. Sem-I)

Category: BACK

Name of Student: VISHAL SHARMA

Roll No. 2200090041377

Father's Name: RISHI KUMAR

Enroll.No.: RMPSU21105566

Mother's Name: MAMTA

Form No.: 2219387

Gender: Male



College Name: (2202) SRI VARSHNEY COLLEGE, ALIGARH

Examination Centre: (2202) SRI VARSHNEY COLLEGE, ALIGARH

Paper Code and Titles

S.No	Subcode	Subject	Paper Name	Paper Category	Paper Type
1	B070101T	COMPUTER SCIENCE	Problem Solving using Computer		Theory



Print(ID) 58661

Controller of Examination

आवश्यक सूचनाएँ :-

1. इस प्रवेश पत्र के द्वारा विद्यार्थी की परीक्षा में सम्मिलित होने के लिये पात्रता उसके द्वारा परीक्षा फार्म में दिये गये विवरण/सूचनाओं के सत्यापन के अधीन होगी।
2. विद्यार्थी द्वारा बहिष्कार और हड़ताल के मामले में सम्बन्धित प्रश्न पत्र में अनुपस्थित माना जायेगा और वह विश्वविद्यालय के नियमों के अनुसार दंडित किये जाने का उत्तरदायी होगा।
3. परीक्षा कार्यक्रम विश्वविद्यालय की वेबसाइट <https://rmpssu.org> पर उपलब्ध है।
4. कृपया विश्वविद्यालय की वेबसाइट <https://rmpssu.org> पर उपलब्ध परीक्षा कार्यक्रम के साथ प्रवेश पत्र पर परीक्षा की तिथि तथा परीक्षा के समय की पुनः जांच कर लें।
5. विद्यार्थी/परीक्षा केन्द्र अधीक्षक को सूचित किया जाता है कि वह अपना नाम, पिता का नाम, माता का नाम, लिंग, वर्ग और परीक्षा के विषय की पुनः जांच कर लें। कोई विसंगति होने पर आप अपने कालेज के प्रधानाचार्य को सूचित करें तथा यह विसंगति परीक्षा से पूर्व शुद्ध करवा लें।
6. विद्यार्थी/परीक्षा केन्द्र अधीक्षक को सूचित किया जाता है कि वह अपनी उत्तर पुस्तिका पर पहचान का कोई भी चिन्ह जैसे नाम, मोबाइल नम्बर, रोल नम्बर या कोई भी अन्य चिन्ह जिससे उसकी पहचान हो सके न छोड़ें, अपनी उत्तर पुस्तिका के मुख्य पृष्ठ के पार्ट-1 पर महाविद्यालय की मुहर का निशान न लगाये अन्यथा आपका यह कृत्य अनुचित कार्य/साधन (UFM) में सम्मिलित किया जायेगा।
7. केवल सफेद रंग के धागे का प्रयोग ग्राफ पेपर को उत्तर पुस्तिका के साथ बांधने के लिए करें। अन्यथा आपका यह कृत्य अनुचित कार्य/साधन (UFM) में सम्मिलित किया जायेगा।
8. अग्रलिखित पाठ्यक्रमों की परीक्षाओं के समय सामान्य कैलकुलेटर का प्रयोग करने की अनुमति है (B.Com, BBA, B.Com(Voc) & M.Com)



Raja Mahendra Pratap Singh State University, Aligarh

Examination-2022-23

ADMIT CARD

(1004) BACHELOR OF SCIENCE (B.Sc. Sem-I)

Category: BACK

Name of Student: VISHAL VERMA

Roll No. 2200090041379

Father's Name: HEMPAL SINGH

Enroll.No.: RMPSSU21105567

Mother's Name: SUSHMA DEVI

Form No.: 2218243

Gender: Male



College Name: (2202) SRI VARSHNEY COLLEGE, ALIGARH

Examination Centre: (2202) SRI VARSHNEY COLLEGE, ALIGARH

Paper Code and Titles

S.No	Subcode	Subject	Paper Name	Paper Category	Paper Type
1	B010101T	PHYSICS	Mathematical Physics & Newtonian Mechanics		Theory
2	B030101T	MATHEMATICS	Differential Calculus & Integral Calculus		THEORY



Print(ID) 57798



Controller of Examination

आवश्यक सूचनाएँ :-

1. इस प्रवेश पत्र के द्वारा विद्यार्थी की परीक्षा में सम्मिलित होने के लिये पात्रता उसके द्वारा परीक्षा फार्म में दिये गये विवरण/सूचनाओं के सत्यापन के अधीन होगी।
2. विद्यार्थी द्वारा बहिष्कार और हड़ताल के मामले में सम्बन्धित प्रश्न पत्र में अनुपस्थित माना जायेगा और वह विश्वविद्यालय के नियमों के अनुसार दंडित किये जाने का उत्तरदायी होगा।
3. परीक्षा कार्यक्रम विश्वविद्यालय की वेबसाइट <https://rmpssu.org> पर उपलब्ध है।
4. कृपया विश्वविद्यालय की वेबसाइट <https://rmpssu.org> पर उपलब्ध परीक्षा कार्यक्रम के साथ प्रवेश पत्र पर परीक्षा की तिथि तथा परीक्षा के समय की पुनः जांच कर लें।
5. विद्यार्थी/परीक्षा केन्द्र अधीक्षक को सूचित किया जाता है कि वह अपना नाम, पिता का नाम, माता का नाम, लिंग, वर्ग और परीक्षा के विषय की पुनः जांच कर लें। कोई विसंगति होने पर आप अपने कालेज के प्रधानाचार्य को सूचित करें तथा यह विसंगति परीक्षा से पूर्व शुद्ध करवा लें।
6. विद्यार्थी/परीक्षा केन्द्र अधीक्षक को सूचित किया जाता है कि वह अपनी उत्तर पुस्तिका पर पहचान का कोई भी चिन्ह जैसे नाम, मोबाइल नम्बर, रोल नम्बर या कोई भी अन्य चिन्ह जिससे उसकी पहचान हो सके न छोड़ें, अपनी उत्तर पुस्तिका के मुख्य पृष्ठ के पार्ट-1 पर महाविद्यालय की मुहर का निशान न लगायें अन्यथा आपका यह कृत्य अनुचित कार्य/साधन (UFM) में सम्मिलित किया जायेगा।
7. केवल सफेद रंग के धागे का प्रयोग ग्राफ पेपर को उत्तर पुस्तिका के साथ बांधने के लिए करें। अन्यथा आपका यह कृत्य अनुचित कार्य/साधन (UFM) में सम्मिलित किया जायेगा।
8. अग्रलिखित पाठ्यक्रमों की परीक्षाओं के समय सामान्य कैलकुलेटर का प्रयोग करने की अनुमति है (B.Com, BBA, B.Com(Voc) & M.Com)



Raja Mahendra Pratap Singh State University, Aligarh

Examination-2022-23

ADMIT CARD

(1004) BACHELOR OF SCIENCE (B.Sc. Sem-I)

Category: BACK

Name of Student: YASH RAJ VERMA

Roll No. 2200090041382

Father's Name: VAISHNO KUMAR VERMA

Enroll.No.: RMPSSU21105570

Mother's Name: SANGEETA VERMA

Form No.: 2218296

Gender: Male



College Name: (2202) SRI VARSHNEY COLLEGE, ALIGARH

Examination Centre: (2202) SRI VARSHNEY COLLEGE, ALIGARH

Paper Code and Titles

S.No	Subcode	Subject	Paper Name	Paper Category	Paper Type
1	B070101T	COMPUTER SCIENCE	Problem Solving using Computer		Theory



Print(ID) 57851

Controller of Examination

आवश्यक सूचनाएँ :-

1. इस प्रवेश पत्र के द्वारा विद्यार्थी की परीक्षा में सम्मिलित होने के लिये पात्रता उसके द्वारा परीक्षा फार्म में दिये गये विवरण/सूचनाओं के सत्यापन के अधीन होगी।
2. विद्यार्थी द्वारा बहिष्कार और हड़ताल के मामले में सम्बन्धित प्रश्न पत्र में अनुपस्थित माना जायेगा और वह विश्वविद्यालय के नियमों के अनुसार दंडित किये जाने का उत्तरदायी होगा।
3. परीक्षा कार्यक्रम विश्वविद्यालय की वेबसाइट <https://rmpssu.org> पर उपलब्ध है।
4. कृपया विश्वविद्यालय की वेबसाइट <https://rmpssu.org> पर उपलब्ध परीक्षा कार्यक्रम के साथ प्रवेश पत्र पर परीक्षा की तिथि तथा परीक्षा के समय की पुनः जांच कर लें।
5. विद्यार्थी/परीक्षा केन्द्र अधीक्षक को सूचित किया जाता है कि वह अपना नाम, पिता का नाम, माता का नाम, लिंग, वर्ग और परीक्षा के विषय की पुनः जांच कर लें। कोई विसंगति होने पर आप अपने कालेज के प्रधानाचार्य को सूचित करें तथा यह विसंगति परीक्षा से पूर्व शुद्ध करवा लें।
6. विद्यार्थी/परीक्षा केन्द्र अधीक्षक को सूचित किया जाता है कि वह अपनी उत्तर पुस्तिका पर पहचान का कोई भी चिन्ह जैसे नाम, मोबाइल नम्बर, रोल नम्बर या कोई भी अन्य चिन्ह जिससे उसकी पहचान हो सके न छोड़ें, अपनी उत्तर पुस्तिका के मुख्य पृष्ठ के पार्ट-1 पर महाविद्यालय की मुहर का निशान न लगाये अन्यथा आपका यह कृत्य अनुचित कार्य/साधन (UFM) में सम्मिलित किया जायेगा।
7. केवल सफेद रंग के धागे का प्रयोग ग्राफ पेपर को उत्तर पुस्तिका के साथ बांधने के लिए करें। अन्यथा आपका यह कृत्य अनुचित कार्य/साधन (UFM) में सम्मिलित किया जायेगा।
8. अग्रलिखित पाठ्यक्रमों की परीक्षाओं के समय सामान्य कैलकुलेटर का प्रयोग करने की अनुमति है (B.Com, BBA, B.Com(Voc) & M.Com)



Raja Mahendra Pratap Singh State University, Aligarh

Examination-2022-23

ADMIT CARD

(1004) BACHELOR OF SCIENCE (B.Sc. Sem-I)

Category: BACK

Name of Student: YUVRAJ SINGH

Roll No. 2200090041385

Father's Name: ANIL SINGH

Enroll.No.: RMPSSU21105573

Mother's Name: ANITA DEVI

Form No.: 2218139

Gender: Male



College Name: (2202) SRI VARSHNEY COLLEGE, ALIGARH

Examination Centre: (2202) SRI VARSHNEY COLLEGE, ALIGARH

Paper Code and Titles

S.No	Subcode	Subject	Paper Name	Paper Category	Paper Type
1	B070101T	COMPUTER SCIENCE	Problem Solving using Computer		Theory



Print(ID) 57737



Controller of Examination

आवश्यक सूचनाएँ :-

1. इस प्रवेश पत्र के द्वारा विद्यार्थी की परीक्षा में सम्मिलित होने के लिये पात्रता उसके द्वारा परीक्षा फार्म में दिये गये विवरण/सूचनाओं के सत्यापन के अधीन होगी।
2. विद्यार्थी द्वारा बहिष्कार और हड़ताल के मामले में सम्बन्धित प्रश्न पत्र में अनुपस्थित माना जायेगा और वह विश्वविद्यालय के नियमों के अनुसार दंडित किये जाने का उत्तरदायी होगा।
3. परीक्षा कार्यक्रम विश्वविद्यालय की वेबसाइट <https://rmpssu.org> पर उपलब्ध है।
4. कृपया विश्वविद्यालय की वेबसाइट <https://rmpssu.org> पर उपलब्ध परीक्षा कार्यक्रम के साथ प्रवेश पत्र पर परीक्षा की तिथि तथा परीक्षा के समय की पुनः जांच कर लें।
5. विद्यार्थी/परीक्षा केन्द्र अधीक्षक को सूचित किया जाता है कि वह अपना नाम, पिता का नाम, माता का नाम, लिंग, वर्ग और परीक्षा के विषय की पुनः जांच कर लें। कोई विसंगति होने पर आप अपने कालेज के प्रधानाचार्य को सूचित करें तथा यह विसंगति परीक्षा से पूर्व शुद्ध करवा लें।
6. विद्यार्थी/परीक्षा केन्द्र अधीक्षक को सूचित किया जाता है कि वह अपनी उत्तर पुस्तिका पर पहचान का कोई भी चिन्ह जैसे नाम, मोबाइल नम्बर, रोल नम्बर या कोई भी अन्य चिन्ह जिससे उसकी पहचान हो सके न छोड़ें, अपनी उत्तर पुस्तिका के मुख्य पृष्ठ के पार्ट-1 पर महाविद्यालय की मुहर का निशान न लगाये अन्यथा आपका यह कृत्य अनुचित कार्य/साधन (UFM) में सम्मिलित किया जायेगा।
7. केवल सफेद रंग के धागे का प्रयोग ग्राफ पेपर को उत्तर पुस्तिका के साथ बांधने के लिए करें। अन्यथा आपका यह कृत्य अनुचित कार्य/साधन (UFM) में सम्मिलित किया जायेगा।
8. अग्रलिखित पाठ्यक्रमों की परीक्षाओं के समय सामान्य कैलकुलेटर का प्रयोग करने की अनुमति है (B.Com, BBA, B.Com(Voc) & M.Com)