



Raja Mahendra Pratap Singh State University, Aligarh
Examination-2023-24
ADMIT CARD
(8039) M.A ENGLISH-III

Category:REGULAR

Name of Student: ALKA VERMA

Roll No. 2322020151001

Father's Name: SATYENDRA KUMAR VERMA

Enroll.No.:RMPU22164849

Mother's Name: RENU VERMA

Form No.: 2400051668

Gender: Female



College Name: (2202) SRI VARSHNEY COLLEGE, ALIGARH

Examination Centre: (2202) SRI VARSHNEY COLLEGE, ALIGARH

Paper Code and Titles

S.No	Subcode	Subject	Paper Name	Paper Category	Paper Type
1	RA040901T	M.A ENGLISH	Introduction to Literary Theory and Criticism	MAJOR	Theory
2	RA040902T	M.A ENGLISH	World Literature in Translation: Theory & Practice	MAJOR	Theory
3	RA040903T	M.A ENGLISH	Research Methodology	MAJOR	Theory
4	RA040904T(A)	M.A ENGLISH	American Literature	MAJOR	Theory
5	RA040906R	M.A ENGLISH	Research Project	MAJOR	Research Project



Print(ID) 211265

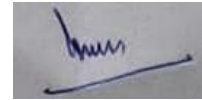

Controller of Examination

आवश्यक सूचनायें :-

1. इस प्रवेश पत्र के द्वारा विद्यार्थी की परीक्षा में सम्मिलित होने के लिये पात्रता उसके द्वारा परीक्षा फार्म में दिये गये विवरण/सूचनाओं के सत्यापन के अधीन होगी।
2. विद्यार्थी द्वारा बहिष्कार और हड़ताल के मामले में सम्बन्धित प्रश्न पत्र में अनुपस्थित माना जायेगा और वह विश्वविद्यालय के नियमों के अनुसार दंडित किये जाने का उत्तरदायी होगा।
3. परीक्षा कार्यक्रम विश्वविद्यालय की वेबसाइट <https://rmpssu.org> पर उपलब्ध है।
4. कृपया विश्वविद्यालय की वेबसाइट <https://rmpssu.org> पर उपलब्ध परीक्षा कार्यक्रम के साथ प्रवेश पत्र पर परीक्षा की तिथि तथा परीक्षा के समय की पुनः जांच कर लें।
5. विद्यार्थी/परीक्षा केन्द्र अधीक्षक को सूचित किया जाता है कि वह अपना नाम, पिता का नाम, माता का नाम, लिंग, वर्ग और परीक्षा के विषय की पुनः जांच कर लें। कोई विसंगति होने पर आप अपने कालेज के प्रधानाचार्य को सूचित करें तथा यह विसंगति परीक्षा से पूर्व सुद्ध करवा लें।
6. विद्यार्थी/परीक्षा केन्द्र अधीक्षक को सूचित किया जाता है कि वह अपनी उत्तर पुस्तिका पर पहचान का कोई भी चिन्ह जैसे नाम, मोबाइल नम्बर रोल नम्बर या कोई भी अन्य चिन्ह जिससे उसकी पहचान हो सके न छोड़ें, अपनी उत्तर पुस्तिका के मुख्य पृष्ठ के पार्ट-1 पर महाविद्यालय की मुहर का निशान न लगाये अन्यथा आपका यह कृत्य अनुचित कार्य/साधन (UFM) में सम्मिलित किया जायेगा।
7. केवल सफेद रंग के धागे का प्रयोग ग्राफ पेपर को उत्तर पुस्तिका के साथ बांधने के लिए करें। अन्यथा आपका यह कृत्य अनुचित कार्य/साधन (UFM) में सम्मिलित किया जायेगा।
8. **अप्रलिखित पाठ्यक्रमों की परीक्षाओं के समय सामान्य कैलकुलेटर का प्रयोग करने की अनुमति है (B.Com, BBA, B.Com(Voc) & M.Com**



Raja Mahendra Pratap Singh State University, Aligarh

Examination-2023-24

ADMIT CARD

(8039) M.A ENGLISH-III

Category:REGULAR

Name of Student: ANUJ KUMAR SINGH

Roll No. 2322020151003

Father's Name: ATAR SINGH

Enroll.No.:RMPU22164851

Mother's Name: VIMLESH SINGH

Form No.: 2400052544

Gender: Male



College Name: (2202) SRI VARSHNEY COLLEGE, ALIGARH

Examination Centre: (2202) SRI VARSHNEY COLLEGE, ALIGARH

Paper Code and Titles

S.No	Subcode	Subject	Paper Name	Paper Category	Paper Type
1	RA040901T	M.A ENGLISH	Introduction to Literary Theory and Criticism	MAJOR	Theory
2	RA040902T	M.A ENGLISH	World Literature in Translation: Theory & Practice	MAJOR	Theory
3	RA040903T	M.A ENGLISH	Research Methodology	MAJOR	Theory
4	RA040904T(A)	M.A ENGLISH	American Literature	MAJOR	Theory
5	RA040906R	M.A ENGLISH	Research Project	MAJOR	Research Project



2322020151003

Print(ID) 210239

Controller of
Examination

आवश्यक सूचनायें :-

1. इस प्रवेश पत्र के द्वारा विद्यार्थी की परीक्षा में सम्मिलित होने के लिये पात्रता उसके द्वारा परीक्षा फार्म में दिये गये विवरण/सूचनाओं के सत्यापन के अधीन होगी।
2. विद्यार्थी द्वारा बहिष्कार और हड़ताल के मामले में सम्बन्धित प्रश्न पत्र में अनुपस्थित माना जायेगा और वह विश्वविद्यालय के नियमों के अनुसार दंडित किये जाने का उत्तरदायी होगा।
3. परीक्षा कार्यक्रम विश्वविद्यालय की वेबसाइट <https://rmpssu.org> पर उपलब्ध है।
4. कृपया विश्वविद्यालय की वेबसाइट <https://rmpssu.org> पर उपलब्ध परीक्षा कार्यक्रम के साथ प्रवेश पत्र पर परीक्षा की तिथि तथा परीक्षा के समय की पुनः जांच कर लें।
5. विद्यार्थी/परीक्षा केन्द्र अधीक्षक को सूचित किया जाता है कि वह अपना नाम, पिता का नाम, माता का नाम, लिंग, वर्ग और परीक्षा के विषय की पुनः जांच कर लें। कोई विसंगति होने पर आप अपने कालेज के प्रधानाचार्य को सूचित करें तथा यह विसंगति परीक्षा से पूर्व शुद्ध करवा लें।
6. विद्यार्थी/परीक्षा केन्द्र अधीक्षक को सूचित किया जाता है कि वह अपनी उत्तर पुस्तिका पर पहचान का कोई भी चिन्ह जैसे नाम, मोबाइल नम्बर रोल नम्बर या कोई भी अन्य चिन्ह जिससे उसकी पहचान हो सके न छोड़ें, अपनी उत्तर पुस्तिका के मुख्य पृष्ठ के पार्ट-1 पर महाविद्यालय की मुहर का निशान न लगायें अन्यथा आपका यह कृत्य अनुचित कार्य/साधन (UFM) में सम्मिलित किया जायेगा।
7. केवल सफेद रंग के धागे का प्रयोग ग्राफ पेपर को उत्तर पुस्तिका के साथ बांधने के लिए करें। अन्यथा आपका यह कृत्य अनुचित कार्य/साधन (UFM) में सम्मिलित किया जायेगा।
8. अग्रलिखित पाठ्यक्रमों की परीक्षाओं के समय सामान्य कैलकुलेटर का प्रयोग करने की अनुमति है (B.Com, BBA, B.Com(Voc) & M.Com



Raja Mahendra Pratap Singh State University, Aligarh

Examination-2023-24

ADMIT CARD

(8039) M.A ENGLISH-III

Category:REGULAR

Name of Student: DIPIKA SHARMA

Roll No. 2322020151009

Father's Name: VED PRAKASH SHARMA

Enroll.No.:RMPU22164857

Mother's Name: YAGYAVATI

Form No.: 2400052545

Gender: Female



College Name: (2202) SRI VARSHNEY COLLEGE, ALIGARH

Examination Centre: (2202) SRI VARSHNEY COLLEGE, ALIGARH

Paper Code and Titles

S.No	Subcode	Subject	Paper Name	Paper Category	Paper Type
1	RA040901T	M.A ENGLISH	Introduction to Literary Theory and Criticism	MAJOR	Theory
2	RA040902T	M.A ENGLISH	World Literature in Translation: Theory & Practice	MAJOR	Theory
3	RA040903T	M.A ENGLISH	Research Methodology	MAJOR	Theory
4	RA040904T(A)	M.A ENGLISH	American Literature	MAJOR	Theory
5	RA040906R	M.A ENGLISH	Research Project	MAJOR	Research Project



Print(ID) 194109

Controller of Examination

आवश्यक सूचनायें :-

- इस प्रवेश पत्र के द्वारा विद्यार्थी की परीक्षा में सम्मिलित होने के लिये पात्रता उसके द्वारा परीक्षा फार्म में दिये गये विवरण/सूचनाओं के सत्यापन के अधीन होगी।
- विद्यार्थी द्वारा बहिष्कार और हड़ताल के मामले में सम्बन्धित प्रश्न पत्र में अनुपस्थित माना जायेगा और वह विश्वविद्यालय के नियमों के अनुसार दंडित किये जाने का उत्तरदायी होगा।
- परीक्षा कार्यक्रम विश्वविद्यालय की वेबसाइट <https://rmpssu.org> पर उपलब्ध है।
- कृपया विश्वविद्यालय की वेबसाइट <https://rmpssu.org> पर उपलब्ध परीक्षा कार्यक्रम के साथ प्रवेश पत्र पर परीक्षा की तिथि तथा परीक्षा के समय की पुनः जांच कर लें।
- विद्यार्थी/परीक्षा केन्द्र अधीक्षक को सूचित किया जाता है कि वह अपना नाम, पिता का नाम, माता का नाम, लिंग, वर्ग और परीक्षा के विषय की पुनः जांच कर लें। कोई विसंगति होने पर आप अपने कालेज के प्रधानाचार्य को सूचित करें तथा यह विसंगति परीक्षा से पूर्व शुद्ध करवा लें।
- विद्यार्थी/परीक्षा केन्द्र अधीक्षक को सूचित किया जाता है कि वह अपनी उत्तर पुस्तिका पर पहचान का कोई भी चिन्ह जैसे नाम, मोबाइल नम्बर रोल नम्बर या कोई भी अन्य चिन्ह जिससे उसकी पहचान हो सके न छोड़ें, अपनी उत्तर पुस्तिका के मुख्य पृष्ठ के पार्ट-1 पर महाविद्यालय की मुहर का निशान न लगायें अन्यथा आपका यह कृत्य अनुचित कार्य/साधन (UFM) में सम्मिलित किया जायेगा।
- केवल सफेद रंग के धागे का प्रयोग ग्राफ पेपर को उत्तर पुस्तिका के साथ बांधने के लिए करें। अन्यथा आपका यह कृत्य अनुचित कार्य/साधन (UFM) में सम्मिलित किया जायेगा।
- अग्रलिखित पाठ्यक्रमों की परीक्षाओं के समय सामान्य कैलकुलेटर का प्रयोग करने की अनुमति है (B.Com, BBA, B.Com(Voc) & M.Com



Raja Mahendra Pratap Singh State University, Aligarh

Examination-2023-24

ADMIT CARD

(8039) M.A ENGLISH-III

Category:REGULAR

Name of Student: GARIMA YADAV

Roll No. 2322020151010

Father's Name: JAIPRAKASH YADAV

Enroll.No.:RMPU22164858

Mother's Name: PRAMOD YADAV

Form No.: 2400052546

Gender: Female



College Name: (2202) SRI VARSHNEY COLLEGE, ALIGARH

Examination Centre: (2202) SRI VARSHNEY COLLEGE, ALIGARH

Paper Code and Titles

S.No	Subcode	Subject	Paper Name	Paper Category	Paper Type
1	RA040901T	M.A ENGLISH	Introduction to Literary Theory and Criticism	MAJOR	Theory
2	RA040902T	M.A ENGLISH	World Literature in Translation: Theory & Practice	MAJOR	Theory
3	RA040903T	M.A ENGLISH	Research Methodology	MAJOR	Theory
4	RA040904T(A)	M.A ENGLISH	American Literature	MAJOR	Theory
5	RA040906R	M.A ENGLISH	Research Project	MAJOR	Research Project



Print(ID) 142625

Controller of Examination

आवश्यक सूचनाएँ :-

1. इस प्रवेश पत्र के द्वारा विद्यार्थी की परीक्षा में सम्मिलित होने के लिये पात्रता उसके द्वारा परीक्षा फार्म में दिये गये विवरण/सूचनाओं के सत्यापन के अधीन होगी।
2. विद्यार्थी द्वारा बहिष्कार और हड़ताल के मामले में सम्बन्धित प्रश्न पत्र में अनुपस्थित माना जायेगा और वह विश्वविद्यालय के नियमों के अनुसार दंडित किये जाने का उत्तरदायी होगा।
3. परीक्षा कार्यक्रम विश्वविद्यालय की वेबसाइट <https://rmpssu.org> पर उपलब्ध है।
4. कृपया विश्वविद्यालय की वेबसाइट <https://rmpssu.org> पर उपलब्ध परीक्षा कार्यक्रम के साथ प्रवेश पत्र परीक्षा की तिथि तथा परीक्षा के समय की पुनः जांच कर लें।
5. विद्यार्थी/परीक्षा केन्द्र अधीक्षक को सूचित किया जाता है कि वह अपना नाम, पिता का नाम, माता का नाम, लिंग, वर्ग और परीक्षा के विषय की पुनः जांच कर लें। कोई विसंगति होने पर आप अपने कालेज के प्रधानाचार्य को सूचित करें तथा यह विसंगति परीक्षा से पूर्व शुद्ध करवा लें।
6. विद्यार्थी/परीक्षा केन्द्र अधीक्षक को सूचित किया जाता है कि वह अपनी उत्तर पुस्तिका पर पहचान का कोई भी चिन्ह जैसे नाम, मोबाइल नम्बर रोल नम्बर या कोई भी अन्य चिन्ह जिससे उसकी पहचान हो सके न छोड़ें, अपनी उत्तर पुस्तिका के मुख्य पृष्ठ के पार्ट-1 पर महाविद्यालय की मुहर का निशान न लगायें अन्यथा आपका यह कृत्य अनुचित कार्य/साधन (UFM) में सम्मिलित किया जायेगा।
7. केवल सफेद रंग के धागे का प्रयोग ग्राफ पेपर को उत्तर पुस्तिका के साथ बांधने के लिए करें। अन्यथा आपका यह कृत्य अनुचित कार्य/साधन (UFM) में सम्मिलित किया जायेगा।
8. अग्रलिखित पाठ्यक्रमों की परीक्षाओं के समय सामान्य कैलकुलेटर का प्रयोग करने की अनुमति है (B.Com, BBA, B.Com(Voc) & M.Com



Raja Mahendra Pratap Singh State University, Aligarh

Examination-2023-24

ADMIT CARD

(8039) M.A ENGLISH-III

Category:REGULAR

Name of Student: GAURAV KUMAR

Roll No. 2322020151011

Father's Name: HAMBIR SINGH

Enroll.No.:RMPU22164859

Mother's Name: GEETA DEVI

Form No.: 2400052547

Gender: Male

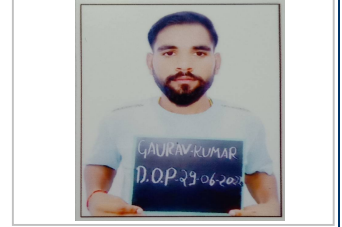

College Name: (2202) SRI VARSHNEY COLLEGE, ALIGARH

Examination Centre: (2202) SRI VARSHNEY COLLEGE, ALIGARH

Paper Code and Titles

S.No	Subcode	Subject	Paper Name	Paper Category	Paper Type
1	RA040901T	M.A ENGLISH	Introduction to Literary Theory and Criticism	MAJOR	Theory
2	RA040902T	M.A ENGLISH	World Literature in Translation: Theory & Practice	MAJOR	Theory
3	RA040903T	M.A ENGLISH	Research Methodology	MAJOR	Theory
4	RA040904T(A)	M.A ENGLISH	American Literature	MAJOR	Theory
5	RA040906R	M.A ENGLISH	Research Project	MAJOR	Research Project



2322020151011

Print(ID) 177036

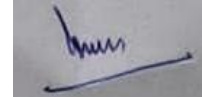

Controller of
Examination

आवश्यक सूचनायें :-

- इस प्रवेश पत्र के द्वारा विद्यार्थी की परीक्षा में सम्मिलित होने के लिये पात्रता उसके द्वारा परीक्षा फार्म में दिये गये विवरण/सूचनाओं के सत्यापन के अधीन होगी।
- विद्यार्थी द्वारा बहिष्कार और हड़ताल के मामले में सम्बन्धित प्रश्न पत्र में अनुपस्थित माना जायेगा और वह विश्वविद्यालय के नियमों के अनुसार दंडित किये जाने का उत्तरदायी होगा।
- परीक्षा कार्यक्रम विश्वविद्यालय की वेबसाइट <https://rmpssu.org> पर उपलब्ध है।
- कृपया विश्वविद्यालय की वेबसाइट <https://rmpssu.org> पर उपलब्ध परीक्षा कार्यक्रम के साथ प्रवेश पत्र पर परीक्षा की तिथि तथा परीक्षा के समय की पुनः जांच कर लें।
- विद्यार्थी/परीक्षा केन्द्र अधीक्षक को सूचित किया जाता है कि वह अपना नाम, पिता का नाम, माता का नाम, लिंग, वर्ग और परीक्षा के विषय की पुनः जांच कर लें। कोई विसंगति होने पर आप अपने कालेज के प्रधानाचार्य को सूचित करें तथा यह विसंगति परीक्षा से पूर्व शुद्ध करवा लें।
- विद्यार्थी/परीक्षा केन्द्र अधीक्षक को सूचित किया जाता है कि वह अपनी उत्तर पुस्तिका पर पहचान का कोई भी चिन्ह जैसे नाम, मोबाइल नम्बर रोल नम्बर या कोई भी अन्य चिन्ह जिससे उसकी पहचान हो सके न छोड़ें, अपनी उत्तर पुस्तिका के मुख्य पृष्ठ के पार्ट-1 पर महाविद्यालय की मुहर का निशान न लगायें अन्यथा आपका यह कृत्य अनुचित कार्य/साधन (UFM) में सम्मिलित किया जायेगा।
- केवल सफेद रंग के धागे का प्रयोग ग्राफ पेपर को उत्तर पुस्तिका के साथ बांधने के लिए करें। अन्यथा आपका यह कृत्य अनुचित कार्य/साधन (UFM) में सम्मिलित किया जायेगा।
- अग्रलिखित पाठ्यक्रमों की परीक्षाओं के समय सामान्य कैलकुलेटर का प्रयोग करने की अनुमति है (B.Com, BBA, B.Com(Voc) & M.Com



Raja Mahendra Pratap Singh State University, Aligarh

Examination-2023-24

ADMIT CARD

(8039) M.A ENGLISH-III

Category:REGULAR

Name of Student: JYOTI KUMARI

Roll No. 2322020151014

Father's Name: BHANWAR PAL SINGH

Enroll.No.:RMPU22164862

Mother's Name: ISWAR DEVI

Form No.: 2400052548

Gender: Female



College Name: (2202) SRI VARSHNEY COLLEGE, ALIGARH

Examination Centre: (2202) SRI VARSHNEY COLLEGE, ALIGARH

Paper Code and Titles

S.No	Subcode	Subject	Paper Name	Paper Category	Paper Type
1	RA040901T	M.A ENGLISH	Introduction to Literary Theory and Criticism	MAJOR	Theory
2	RA040902T	M.A ENGLISH	World Literature in Translation: Theory & Practice	MAJOR	Theory
3	RA040903T	M.A ENGLISH	Research Methodology	MAJOR	Theory
4	RA040904T(A)	M.A ENGLISH	American Literature	MAJOR	Theory
5	RA040906R	M.A ENGLISH	Research Project	MAJOR	Research Project



Print(ID) 183724

Controller of Examination

आवश्यक सूचनायें :-

1. इस प्रवेश पत्र के द्वारा विद्यार्थी की परीक्षा में सम्मिलित होने के लिये पात्रता उसके द्वारा परीक्षा फार्म में दिये गये विवरण/सूचनाओं के सत्यापन के अधीन होगी।
2. विद्यार्थी द्वारा बहिष्कार और हड़ताल के मामले में सम्बन्धित प्रश्न पत्र में अनुपस्थित माना जायेगा और वह विश्वविद्यालय के नियमों के अनुसार दंडित किये जाने का उत्तरदायी होगा।
3. परीक्षा कार्यक्रम विश्वविद्यालय की वेबसाइट <https://rmpssu.org> पर उपलब्ध है।
4. कृपया विश्वविद्यालय की वेबसाइट <https://rmpssu.org> पर उपलब्ध परीक्षा कार्यक्रम के साथ प्रवेश पत्र पर परीक्षा की तिथि तथा परीक्षा के समय की पुनः जांच कर लें।
5. विद्यार्थी/परीक्षा केन्द्र अधीक्षक को सूचित किया जाता है कि वह अपना नाम, पिता का नाम, माता का नाम, लिंग, वर्ग और परीक्षा के विषय की पुनः जांच कर लें। कोई विसंगति होने पर आप अपने कालेज के प्रधानाचार्य को सूचित करें तथा यह विसंगति परीक्षा से पूर्व शुद्ध करवा लें।
6. विद्यार्थी/परीक्षा केन्द्र अधीक्षक को सूचित किया जाता है कि वह अपनी उत्तर पुस्तिका पर पहचान का कोई भी चिन्ह जैसे नाम, मोबाइल नम्बर रोल नम्बर या कोई भी अन्य चिन्ह जिससे उसकी पहचान हो सके न छोड़ें, अपनी उत्तर पुस्तिका के मुख्य पृष्ठ के पार्ट-1 पर महाविद्यालय की मुहर का निशान न लगायें अन्यथा आपका यह कृत्य अनुचित कार्य/साधन (UFM) में सम्मिलित किया जायेगा।
7. केवल सफेद रंग के धागे का प्रयोग ग्राफ पेपर को उत्तर पुस्तिका के साथ बांधने के लिए करें। अन्यथा आपका यह कृत्य अनुचित कार्य/साधन (UFM) में सम्मिलित किया जायेगा।
8. अग्रलिखित पाठ्यक्रमों की परीक्षाओं के समय सामान्य कैलकुलेटर का प्रयोग करने की अनुमति है (B.Com, BBA, B.Com(Voc) & M.Com



Raja Mahendra Pratap Singh State University, Aligarh
Examination-2023-24
ADMIT CARD
(8039) M.A ENGLISH-III

Category:REGULAR

Name of Student: JYOTI VARSHNEY

Roll No. 2322020151015

Father's Name: NAVEEN KUMAR

Enroll.No.:RMPU22164863

Mother's Name: BEENA KUMARI

Form No.: 2400052549

Gender: Female



College Name: (2202) SRI VARSHNEY COLLEGE, ALIGARH

Examination Centre: (2202) SRI VARSHNEY COLLEGE, ALIGARH

Paper Code and Titles

S.No	Subcode	Subject	Paper Name	Paper Category	Paper Type
1	RA040901T	M.A ENGLISH	Introduction to Literary Theory and Criticism	MAJOR	Theory
2	RA040902T	M.A ENGLISH	World Literature in Translation: Theory & Practice	MAJOR	Theory
3	RA040903T	M.A ENGLISH	Research Methodology	MAJOR	Theory
4	RA040904T(A)	M.A ENGLISH	American Literature	MAJOR	Theory
5	RA040906R	M.A ENGLISH	Research Project	MAJOR	Research Project



Print(ID) 220470

Controller of Examination

आवश्यक सूचनायें :-

1. इस प्रवेश पत्र के द्वारा विद्यार्थी की परीक्षा में सम्मिलित होने के लिये पात्रता उसके द्वारा परीक्षा फार्म में दिये गये विवरण/सूचनाओं के सत्यापन के अधीन होगी।
2. विद्यार्थी द्वारा बहिष्कार और हड़ताल के मामले में सम्बन्धित प्रश्न पत्र में अनुपस्थित माना जायेगा और वह विश्वविद्यालय के नियमों के अनुसार दंडित किये जाने का उत्तरदायी होगा।
3. परीक्षा कार्यक्रम विश्वविद्यालय की वेबसाइट <https://rmpssu.org> पर उपलब्ध है।
4. कृपया विश्वविद्यालय की वेबसाइट <https://rmpssu.org> पर उपलब्ध परीक्षा कार्यक्रम के साथ प्रवेश पत्र पर परीक्षा की तिथि तथा परीक्षा के समय की पुनः जांच कर लें।
5. विद्यार्थी/परीक्षा केन्द्र अधीक्षक को सूचित किया जाता है कि वह अपना नाम, पिता का नाम, माता का नाम, लिंग, वर्ग और परीक्षा के विषय की पुनः जांच कर लें। कोई विसंगति होने पर आप अपने कालेज के प्रधानाचार्य को सूचित करें तथा यह विसंगति परीक्षा से पूर्व शुद्ध करवा लें।
6. विद्यार्थी/परीक्षा केन्द्र अधीक्षक को सूचित किया जाता है कि वह अपनी उत्तर पुस्तिका पर पहचान का कोई भी चिन्ह जैसे नाम, मोबाइल नम्बर रोल नम्बर या कोई भी अन्य चिन्ह जिससे उसकी पहचान हो सके न छोड़ें, अपनी उत्तर पुस्तिका के मुख्य पृष्ठ के पार्ट-1 पर महाविद्यालय की मुहर का निशान न लगायें अन्यथा आपका यह कृत्य अनुचित कार्य/साधन (UFM) में सम्मिलित किया जायेगा।
7. केवल सफेद रंग के धागे का प्रयोग ग्राफ पेपर को उत्तर पुस्तिका के साथ बांधने के लिए करें। अन्यथा आपका यह कृत्य अनुचित कार्य/साधन (UFM) में सम्मिलित किया जायेगा।
8. अग्रलिखित पाठ्यक्रमों की परीक्षाओं के समय सामान्य कैलकुलेटर का प्रयोग करने की अनुमति है (B.Com, BBA, B.Com(Voc) & M.Com



Raja Mahendra Pratap Singh State University, Aligarh

Examination-2023-24

ADMIT CARD

(8039) M.A ENGLISH-III

Category:REGULAR

Name of Student: KAJAL VERMA

Roll No. 2322020151016

Father's Name: HARISH CHANDRA VERMA

Enroll.No.:RMPU22164864

Mother's Name: KAUSHAL DEVI B

Form No.: 2400052550

Gender: Female



College Name: (2202) SRI VARSHNEY COLLEGE, ALIGARH

Examination Centre: (2202) SRI VARSHNEY COLLEGE, ALIGARH

Paper Code and Titles

S.No	Subcode	Subject	Paper Name	Paper Category	Paper Type
1	RA040901T	M.A ENGLISH	Introduction to Literary Theory and Criticism	MAJOR	Theory
2	RA040902T	M.A ENGLISH	World Literature in Translation: Theory & Practice	MAJOR	Theory
3	RA040903T	M.A ENGLISH	Research Methodology	MAJOR	Theory
4	RA040904T(A)	M.A ENGLISH	American Literature	MAJOR	Theory
5	RA040906R	M.A ENGLISH	Research Project	MAJOR	Research Project



Print(ID) 210240

Controller of Examination

आवश्यक सूचनायें :-

1. इस प्रवेश पत्र के द्वारा विद्यार्थी की परीक्षा में सम्मिलित होने के लिये पात्रता उसके द्वारा परीक्षा फार्म में दिये गये विवरण/सूचनाओं के सत्यापन के अधीन होगी।
2. विद्यार्थी द्वारा बहिष्कार और हड़ताल के मामले में सम्बन्धित प्रश्न पत्र में अनुपस्थित माना जायेगा और वह विश्वविद्यालय के नियमों के अनुसार दंडित किये जाने का उत्तरदायी होगा।
3. परीक्षा कार्यक्रम विश्वविद्यालय की वेबसाइट <https://rmpssu.org> पर उपलब्ध है।
4. कृपया विश्वविद्यालय की वेबसाइट <https://rmpssu.org> पर उपलब्ध परीक्षा कार्यक्रम के साथ प्रवेश पत्र पर परीक्षा की तिथि तथा परीक्षा के समय की पुनः जांच कर लें।
5. विद्यार्थी/परीक्षा केन्द्र अधीक्षक को सूचित किया जाता है कि वह अपना नाम, पिता का नाम, माता का नाम, लिंग, वर्ग और परीक्षा के विषय की पुनः जांच कर लें। कोई विसंगति होने पर आप अपने कालेज के प्रधानाचार्य को सूचित करें तथा यह विसंगति परीक्षा से पूर्व शुद्ध करवा लें।
6. विद्यार्थी/परीक्षा केन्द्र अधीक्षक को सूचित किया जाता है कि वह अपनी उत्तर पुस्तिका पर पहचान का कोई भी चिन्ह जैसे नाम, मोबाइल नम्बर रोल नम्बर या कोई भी अन्य चिन्ह जिससे उसकी पहचान हो सके न छोड़ें, अपनी उत्तर पुस्तिका के मुख्य पृष्ठ के पार्ट-1 पर महाविद्यालय की मुहर का निशान न लगायें अन्यथा आपका यह कृत्य अनुचित कार्य/साधन (UFM) में सम्मिलित किया जायेगा।
7. केवल सफेद रंग के धागे का प्रयोग ग्राफ पेपर को उत्तर पुस्तिका के साथ बांधने के लिए करें। अन्यथा आपका यह कृत्य अनुचित कार्य/साधन (UFM) में सम्मिलित किया जायेगा।
8. अग्रलिखित पाठ्यक्रमों की परीक्षाओं के समय सामान्य कैलकुलेटर का प्रयोग करने की अनुमति है (B.Com, BBA, B.Com(Voc) & M.Com



Raja Mahendra Pratap Singh State University, Aligarh

Examination-2023-24

ADMIT CARD

(8039) M.A ENGLISH-III

Category:REGULAR

Name of Student: KHUSHI GUPTA

Roll No. 2322020151017

Father's Name: ANAND KUMAR GUPTA

Enroll.No.:RMPU22164865

Mother's Name: REKHA GUPTA

Form No.: 2400052551

Gender: Female



College Name: (2202) SRI VARSHNEY COLLEGE, ALIGARH

Examination Centre: (2202) SRI VARSHNEY COLLEGE, ALIGARH

Paper Code and Titles

S.No	Subcode	Subject	Paper Name	Paper Category	Paper Type
1	RA040901T	M.A ENGLISH	Introduction to Literary Theory and Criticism	MAJOR	Theory
2	RA040902T	M.A ENGLISH	World Literature in Translation: Theory & Practice	MAJOR	Theory
3	RA040903T	M.A ENGLISH	Research Methodology	MAJOR	Theory
4	RA040904T(A)	M.A ENGLISH	American Literature	MAJOR	Theory
5	RA040906R	M.A ENGLISH	Research Project	MAJOR	Research Project



Print(ID) 210241

Controller of Examination

आवश्यक सूचनायें :-

1. इस प्रवेश पत्र के द्वारा विद्यार्थी की परीक्षा में सम्मिलित होने के लिये पात्रता उसके द्वारा परीक्षा फार्म में दिये गये विवरण/सूचनाओं के सत्यापन के अधीन होगी।
2. विद्यार्थी द्वारा बहिष्कार और हड़ताल के मामले में सम्बन्धित प्रश्न पत्र में अनुपस्थित माना जायेगा और वह विश्वविद्यालय के नियमों के अनुसार दंडित किये जाने का उत्तरदायी होगा।
3. परीक्षा कार्यक्रम विश्वविद्यालय की वेबसाइट <https://rmpssu.org> पर उपलब्ध है।
4. कृपया विश्वविद्यालय की वेबसाइट <https://rmpssu.org> पर उपलब्ध परीक्षा कार्यक्रम के साथ प्रवेश पत्र पर परीक्षा की तिथि तथा परीक्षा के समय की पुनः जांच कर लें।
5. विद्यार्थी/परीक्षा केन्द्र अधीक्षक को सूचित किया जाता है कि वह अपना नाम, पिता का नाम, माता का नाम, लिंग, वर्ग और परीक्षा के विषय की पुनः जांच कर लें। कोई विसंगति होने पर आप अपने कालेज के प्रधानाचार्य को सूचित करें तथा यह विसंगति परीक्षा से पूर्व शुद्ध करवा लें।
6. विद्यार्थी/परीक्षा केन्द्र अधीक्षक को सूचित किया जाता है कि वह अपनी उत्तर पुस्तिका पर पहचान का कोई भी चिन्ह जैसे नाम, मोबाइल नम्बर रोल नम्बर या कोई भी अन्य चिन्ह जिससे उसकी पहचान हो सके न छोड़ें, अपनी उत्तर पुस्तिका के मुख्य पृष्ठ के पार्ट-1 पर महाविद्यालय की मुहर का निशान न लगायें अन्यथा आपका यह कृत्य अनुचित कार्य/साधन (UFM) में सम्मिलित किया जायेगा।
7. केवल सफेद रंग के धागे का प्रयोग ग्राफ पेपर को उत्तर पुस्तिका के साथ बांधने के लिए करें। अन्यथा आपका यह कृत्य अनुचित कार्य/साधन (UFM) में सम्मिलित किया जायेगा।
8. अग्रलिखित पाठ्यक्रमों की परीक्षाओं के समय सामान्य कैलकुलेटर का प्रयोग करने की अनुमति है (B.Com, BBA, B.Com(Voc) & M.Com



Raja Mahendra Pratap Singh State University, Aligarh

Examination-2023-24

ADMIT CARD

(8039) M.A ENGLISH-III

Category:REGULAR

Name of Student: KM GURIYA

Roll No. 2322020151021

Father's Name: MANOHAR LAL

Enroll.No.:RMPU22164869

Mother's Name: GANGA DEVI

Form No.: 2400052552

Gender: Female



College Name: (2202) SRI VARSHNEY COLLEGE, ALIGARH

Examination Centre: (2202) SRI VARSHNEY COLLEGE, ALIGARH

Paper Code and Titles

S.No	Subcode	Subject	Paper Name	Paper Category	Paper Type
1	RA040901T	M.A ENGLISH	Introduction to Literary Theory and Criticism	MAJOR	Theory
2	RA040902T	M.A ENGLISH	World Literature in Translation: Theory & Practice	MAJOR	Theory
3	RA040903T	M.A ENGLISH	Research Methodology	MAJOR	Theory
4	RA040904T(A)	M.A ENGLISH	American Literature	MAJOR	Theory
5	RA040906R	M.A ENGLISH	Research Project	MAJOR	Research Project



Print(ID) 220471

Controller of Examination

आवश्यक सूचनायें :-

1. इस प्रवेश पत्र के द्वारा विद्यार्थी की परीक्षा में सम्मिलित होने के लिये पात्रता उसके द्वारा परीक्षा फार्म में दिये गये विवरण/सूचनाओं के सत्यापन के अधीन होगी।
2. विद्यार्थी द्वारा बहिष्कार और हड़ताल के मामले में सम्बन्धित प्रश्न पत्र में अनुपस्थित माना जायेगा और वह विश्वविद्यालय के नियमों के अनुसार दंडित किये जाने का उत्तरदायी होगा।
3. परीक्षा कार्यक्रम विश्वविद्यालय की वेबसाइट <https://rmpssu.org> पर उपलब्ध है।
4. कृपया विश्वविद्यालय की वेबसाइट <https://rmpssu.org> पर उपलब्ध परीक्षा कार्यक्रम के साथ प्रवेश पत्र पर परीक्षा की तिथि तथा परीक्षा के समय की पुनः जांच कर लें।
5. विद्यार्थी/परीक्षा केन्द्र अधीक्षक को सूचित किया जाता है कि वह अपना नाम, पिता का नाम, माता का नाम, लिंग, वर्ग और परीक्षा के विषय की पुनः जांच कर लें। कोई विसंगति होने पर आप अपने कालेज के प्रधानाचार्य को सूचित करें तथा यह विसंगति परीक्षा से पूर्व शुद्ध करवा लें।
6. विद्यार्थी/परीक्षा केन्द्र अधीक्षक को सूचित किया जाता है कि वह अपनी उत्तर पुस्तिका पर पहचान का कोई भी चिन्ह जैसे नाम, मोबाइल नम्बर रोल नम्बर या कोई भी अन्य चिन्ह जिससे उसकी पहचान हो सके न छोड़ें, अपनी उत्तर पुस्तिका के मुख्य पृष्ठ के पार्ट-1 पर महाविद्यालय की मुहर का निशान न लगायें अन्यथा आपका यह कृत्य अनुचित कार्य/साधन (UFM) में सम्मिलित किया जायेगा।
7. केवल सफेद रंग के धागे का प्रयोग ग्राफ पेपर को उत्तर पुस्तिका के साथ बांधने के लिए करें। अन्यथा आपका यह कृत्य अनुचित कार्य/साधन (UFM) में सम्मिलित किया जायेगा।
8. अग्रलिखित पाठ्यक्रमों की परीक्षाओं के समय सामान्य कैलकुलेटर का प्रयोग करने की अनुमति है (B.Com, BBA, B.Com(Voc) & M.Com



Raja Mahendra Pratap Singh State University, Aligarh

Examination-2023-24

ADMIT CARD

(8039) M.A ENGLISH-III

Category:REGULAR

Name of Student: KM HIMANSHI KASHYAP

Roll No. 2322020151023

Father's Name: PREM CHAND

Enroll.No.:RMPU22164871

Mother's Name: SARVESH

Form No.: 2400052553

Gender: Female



College Name: (2202) SRI VARSHNEY COLLEGE, ALIGARH

Examination Centre: (2202) SRI VARSHNEY COLLEGE, ALIGARH

Paper Code and Titles

S.No	Subcode	Subject	Paper Name	Paper Category	Paper Type
1	RA040901T	M.A ENGLISH	Introduction to Literary Theory and Criticism	MAJOR	Theory
2	RA040902T	M.A ENGLISH	World Literature in Translation: Theory & Practice	MAJOR	Theory
3	RA040903T	M.A ENGLISH	Research Methodology	MAJOR	Theory
4	RA040904T(A)	M.A ENGLISH	American Literature	MAJOR	Theory
5	RA040906R	M.A ENGLISH	Research Project	MAJOR	Research Project



Print(ID) 153726

Controller of Examination

आवश्यक सूचनाएँ :-

- इस प्रवेश पत्र के द्वारा विद्यार्थी की परीक्षा में सम्मिलित होने के लिये पात्रता उसके द्वारा परीक्षा फार्म में दिये गये विवरण/सूचनाओं के सत्यापन के अधीन होगी।
- विद्यार्थी द्वारा बहिष्कार और हड़ताल के मामले में सम्बन्धित प्रश्न पत्र में अनुपस्थित माना जायेगा और वह विश्वविद्यालय के नियमों के अनुसार दंडित किये जाने का उत्तरदायी होगा।
- परीक्षा कार्यक्रम विश्वविद्यालय की वेबसाइट <https://rmpssu.org> पर उपलब्ध है।
- कृपया विश्वविद्यालय की वेबसाइट <https://rmpssu.org> पर उपलब्ध परीक्षा कार्यक्रम के साथ प्रवेश पत्र पर परीक्षा की तिथि तथा परीक्षा के समय की पुनः जांच कर लें।
- विद्यार्थी/परीक्षा केन्द्र अधीक्षक को सूचित किया जाता है कि वह अपना नाम, पिता का नाम, माता का नाम, लिंग, वर्ग और परीक्षा के विषय की पुनः जांच कर लें। कोई विसंगति होने पर आप अपने कालेज के प्रधानाचार्य को सूचित करें तथा यह विसंगति परीक्षा से पूर्व शुद्ध करवा लें।
- विद्यार्थी/परीक्षा केन्द्र अधीक्षक को सूचित किया जाता है कि वह अपनी उत्तर पुस्तिका पर पहचान का कोई भी चिन्ह जैसे नाम, मोबाइल नम्बर रोल नम्बर या कोई भी अन्य चिन्ह जिससे उसकी पहचान हो सके न छोड़ें, अपनी उत्तर पुस्तिका के मुख्य पृष्ठ के पार्ट-1 पर महाविद्यालय की मुहर का निशान न लगायें अन्यथा आपका यह कृत्य अनुचित कार्य/साधन (UFM) में सम्मिलित किया जायेगा।
- केवल सफेद रंग के धागे का प्रयोग ग्राफ पेपर को उत्तर पुस्तिका के साथ बांधने के लिए करें। अन्यथा आपका यह कृत्य अनुचित कार्य/साधन (UFM) में सम्मिलित किया जायेगा।
- अग्रलिखित पाठ्यक्रमों की परीक्षाओं के समय सामान्य कैलकुलेटर का प्रयोग करने की अनुमति है (B.Com, BBA, B.Com(Voc) & M.Com



Raja Mahendra Pratap Singh State University, Aligarh

Examination-2023-24

ADMIT CARD

(8039) M.A ENGLISH-III

Category:REGULAR

Name of Student: KM KHUSHBU

Roll No. 2322020151024

Father's Name: KUMAR PAL

Enroll.No.:RMPU22164872

Mother's Name: KAMLESH DEVI

Form No.: 2400052555

Gender: Female



College Name: (2202) SRI VARSHNEY COLLEGE, ALIGARH

Examination Centre: (2202) SRI VARSHNEY COLLEGE, ALIGARH

Paper Code and Titles

S.No	Subcode	Subject	Paper Name	Paper Category	Paper Type
1	RA040901T	M.A ENGLISH	Introduction to Literary Theory and Criticism	MAJOR	Theory
2	RA040902T	M.A ENGLISH	World Literature in Translation: Theory & Practice	MAJOR	Theory
3	RA040903T	M.A ENGLISH	Research Methodology	MAJOR	Theory
4	RA040904T(A)	M.A ENGLISH	American Literature	MAJOR	Theory
5	RA040906R	M.A ENGLISH	Research Project	MAJOR	Research Project



Print(ID) 193868

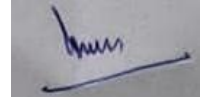

Controller of Examination

आवश्यक सूचनायें :-

1. इस प्रवेश पत्र के द्वारा विद्यार्थी की परीक्षा में सम्मिलित होने के लिये पात्रता उसके द्वारा परीक्षा फार्म में दिये गये विवरण/सूचनाओं के सत्यापन के अधीन होगी।
2. विद्यार्थी द्वारा बहिष्कार और हड़ताल के मामले में सम्बन्धित प्रश्न पत्र में अनुपस्थित माना जायेगा और वह विश्वविद्यालय के नियमों के अनुसार दंडित किये जाने का उत्तरदायी होगा।
3. परीक्षा कार्यक्रम विश्वविद्यालय की वेबसाइट <https://rmpssu.org> पर उपलब्ध है।
4. कृपया विश्वविद्यालय की वेबसाइट <https://rmpssu.org> पर उपलब्ध परीक्षा कार्यक्रम के साथ प्रवेश पत्र पर परीक्षा की तिथि तथा परीक्षा के समय की पुनः जांच कर लें।
5. विद्यार्थी/परीक्षा केन्द्र अधीक्षक को सूचित किया जाता है कि वह अपना नाम, पिता का नाम, माता का नाम, लिंग, वर्ग और परीक्षा के विषय की पुनः जांच कर लें। कोई विसंगति होने पर आप अपने कालेज के प्रधानाचार्य को सूचित करें तथा यह विसंगति परीक्षा से पूर्व शुद्ध करवा लें।
6. विद्यार्थी/परीक्षा केन्द्र अधीक्षक को सूचित किया जाता है कि वह अपनी उत्तर पुस्तिका पर पहचान का कोई भी चिन्ह जैसे नाम, मोबाइल नम्बर रोल नम्बर या कोई भी अन्य चिन्ह जिससे उसकी पहचान हो सके न छोड़ें, अपनी उत्तर पुस्तिका के मुख्य पृष्ठ के पार्ट-1 पर महाविद्यालय की मुहर का निशान न लगायें अन्यथा आपका यह कृत्य अनुचित कार्य/साधन (UFM) में सम्मिलित किया जायेगा।
7. केवल सफेद रंग के धागे का प्रयोग ग्राफ पेपर को उत्तर पुस्तिका के साथ बांधने के लिए करें। अन्यथा आपका यह कृत्य अनुचित कार्य/साधन (UFM) में सम्मिलित किया जायेगा।
8. अग्रलिखित पाठ्यक्रमों की परीक्षाओं के समय सामान्य कैलकुलेटर का प्रयोग करने की अनुमति है (B.Com, BBA, B.Com(Voc) & M.Com



Raja Mahendra Pratap Singh State University, Aligarh

Examination-2023-24

ADMIT CARD

(8039) M.A ENGLISH-III

Category:REGULAR

Name of Student: KM KIRTI VERMA

Roll No. 2322020151025

Father's Name: SANJEEV VERMA

Enroll.No.:RMPU22164873

Mother's Name: SHASHI VERMA

Form No.: 2400052556

Gender: Female



College Name: (2202) SRI VARSHNEY COLLEGE, ALIGARH

Examination Centre: (2202) SRI VARSHNEY COLLEGE, ALIGARH

Paper Code and Titles

S.No	Subcode	Subject	Paper Name	Paper Category	Paper Type
1	RA040901T	M.A ENGLISH	Introduction to Literary Theory and Criticism	MAJOR	Theory
2	RA040902T	M.A ENGLISH	World Literature in Translation: Theory & Practice	MAJOR	Theory
3	RA040903T	M.A ENGLISH	Research Methodology	MAJOR	Theory
4	RA040904T(A)	M.A ENGLISH	American Literature	MAJOR	Theory
5	RA040906R	M.A ENGLISH	Research Project	MAJOR	Research Project



Print(ID) 193869

Controller of Examination

आवश्यक सूचनायें :-

- इस प्रवेश पत्र के द्वारा विद्यार्थी की परीक्षा में सम्मिलित होने के लिये पात्रता उसके द्वारा परीक्षा फार्म में दिये गये विवरण/सूचनाओं के सत्यापन के अधीन होगी।
- विद्यार्थी द्वारा बहिष्कार और हड़ताल के मामले में सम्बन्धित प्रश्न पत्र में अनुपस्थित माना जायेगा और वह विश्वविद्यालय के नियमों के अनुसार दंडित किये जाने का उत्तरदायी होगा।
- परीक्षा कार्यक्रम विश्वविद्यालय की वेबसाइट <https://rmpssu.org> पर उपलब्ध है।
- कृपया विश्वविद्यालय की वेबसाइट <https://rmpssu.org> पर उपलब्ध परीक्षा कार्यक्रम के साथ प्रवेश पत्र पर परीक्षा की तिथि तथा परीक्षा के समय की पुनः जांच कर लें।
- विद्यार्थी/परीक्षा केन्द्र अधीक्षक को सूचित किया जाता है कि वह अपना नाम, पिता का नाम, माता का नाम, लिंग, वर्ग और परीक्षा के विषय की पुनः जांच कर लें। कोई विसंगति होने पर आप अपने कालेज के प्रधानाचार्य को सूचित करें तथा यह विसंगति परीक्षा से पूर्व शुद्ध करवा लें।
- विद्यार्थी/परीक्षा केन्द्र अधीक्षक को सूचित किया जाता है कि वह अपनी उत्तर पुस्तिका पर पहचान का कोई भी चिन्ह जैसे नाम, मोबाइल नम्बर रोल नम्बर या कोई भी अन्य चिन्ह जिससे उसकी पहचान हो सके न छोड़ें, अपनी उत्तर पुस्तिका के मुख्य पृष्ठ के पार्ट-1 पर महाविद्यालय की मुहर का निशान न लगायें अन्यथा आपका यह कृत्य अनुचित कार्य/साधन (UFM) में सम्मिलित किया जायेगा।
- केवल सफेद रंग के धागे का प्रयोग ग्राफ पेपर को उत्तर पुस्तिका के साथ बांधने के लिए करें। अन्यथा आपका यह कृत्य अनुचित कार्य/साधन (UFM) में सम्मिलित किया जायेगा।
- अग्रलिखित पाठ्यक्रमों की परीक्षाओं के समय सामान्य कैलकुलेटर का प्रयोग करने की अनुमति है (B.Com, BBA, B.Com(Voc) & M.Com



Raja Mahendra Pratap Singh State University, Aligarh

Examination-2023-24

ADMIT CARD

(8039) M.A ENGLISH-III

Category:REGULAR

Name of Student: KM MEENAKSHI

Roll No. 2322020151027

Father's Name: RADHESHYAM

Enroll.No.:RMPU22164875

Mother's Name: SATYAVATI DEVI

Form No.: 2400052557

Gender: Female



College Name: (2202) SRI VARSHNEY COLLEGE, ALIGARH

Examination Centre: (2202) SRI VARSHNEY COLLEGE, ALIGARH

Paper Code and Titles

S.No	Subcode	Subject	Paper Name	Paper Category	Paper Type
1	RA040901T	M.A ENGLISH	Introduction to Literary Theory and Criticism	MAJOR	Theory
2	RA040902T	M.A ENGLISH	World Literature in Translation: Theory & Practice	MAJOR	Theory
3	RA040903T	M.A ENGLISH	Research Methodology	MAJOR	Theory
4	RA040904T(A)	M.A ENGLISH	American Literature	MAJOR	Theory
5	RA040906R	M.A ENGLISH	Research Project	MAJOR	Research Project



Print(ID) 220210

Controller of Examination

आवश्यक सूचनायें :-

- इस प्रवेश पत्र के द्वारा विद्यार्थी की परीक्षा में सम्मिलित होने के लिये पात्रता उसके द्वारा परीक्षा फार्म में दिये गये विवरण/सूचनाओं के सत्यापन के अधीन होगी।
- विद्यार्थी द्वारा बहिष्कार और हड़ताल के मामले में सम्बन्धित प्रश्न पत्र में अनुपस्थित माना जायेगा और वह विश्वविद्यालय के नियमों के अनुसार दंडित किये जाने का उत्तरदायी होगा।
- परीक्षा कार्यक्रम विश्वविद्यालय की वेबसाइट <https://rmpssu.org> पर उपलब्ध है।
- कृपया विश्वविद्यालय की वेबसाइट <https://rmpssu.org> पर उपलब्ध परीक्षा कार्यक्रम के साथ प्रवेश पत्र पर परीक्षा की तिथि तथा परीक्षा के समय की पुनः जांच कर लें।
- विद्यार्थी/परीक्षा केन्द्र अधीक्षक को सूचित किया जाता है कि वह अपना नाम, पिता का नाम, माता का नाम, लिंग, वर्ग और परीक्षा के विषय की पुनः जांच कर लें। कोई विसंगति होने पर आप अपने कालेज के प्रधानाचार्य को सूचित करें तथा यह विसंगति परीक्षा से पूर्व शुद्ध करवा लें।
- विद्यार्थी/परीक्षा केन्द्र अधीक्षक को सूचित किया जाता है कि वह अपनी उत्तर पुस्तिका पर पहचान का कोई भी चिन्ह जैसे नाम, मोबाइल नम्बर रोल नम्बर या कोई भी अन्य चिन्ह जिससे उसकी पहचान हो सके न छोड़ें, अपनी उत्तर पुस्तिका के मुख्य पृष्ठ के पार्ट-1 पर महाविद्यालय की मुहर का निशान न लगायें अन्यथा आपका यह कृत्य अनुचित कार्य/साधन (UFM) में सम्मिलित किया जायेगा।
- केवल सफेद रंग के धागे का प्रयोग ग्राफ पेपर को उत्तर पुस्तिका के साथ बांधने के लिए करें। अन्यथा आपका यह कृत्य अनुचित कार्य/साधन (UFM) में सम्मिलित किया जायेगा।
- अग्रलिखित पाठ्यक्रमों की परीक्षाओं के समय सामान्य कैलकुलेटर का प्रयोग करने की अनुमति है (B.Com, BBA, B.Com(Voc) & M.Com



Raja Mahendra Pratap Singh State University, Aligarh
Examination-2023-24
ADMIT CARD
(8039) M.A ENGLISH-III

Category:REGULAR

Name of Student: KM MEENAKSHI

Roll No. 2322020151028

Father's Name: SATYENDRA KUMAR

Enroll.No.:RMPU22164876

Mother's Name: NISHA SHARMA

Form No.: 2400052558

Gender: Female



College Name: (2202) SRI VARSHNEY COLLEGE, ALIGARH

Examination Centre: (2202) SRI VARSHNEY COLLEGE, ALIGARH

Paper Code and Titles

S.No	Subcode	Subject	Paper Name	Paper Category	Paper Type
1	RA040901T	M.A ENGLISH	Introduction to Literary Theory and Criticism	MAJOR	Theory
2	RA040902T	M.A ENGLISH	World Literature in Translation: Theory & Practice	MAJOR	Theory
3	RA040903T	M.A ENGLISH	Research Methodology	MAJOR	Theory
4	RA040904T(A)	M.A ENGLISH	American Literature	MAJOR	Theory
5	RA040906R	M.A ENGLISH	Research Project	MAJOR	Research Project



Print(ID) 220281

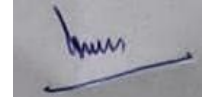

Controller of Examination

आवश्यक सूचनायें :-

1. इस प्रवेश पत्र के द्वारा विद्यार्थी की परीक्षा में सम्मिलित होने के लिये पात्रता उसके द्वारा परीक्षा फार्म में दिये गये विवरण/सूचनाओं के सत्यापन के अधीन होगी।
2. विद्यार्थी द्वारा बहिष्कार और हड़ताल के मामले में सम्बन्धित प्रश्न पत्र में अनुपस्थित माना जायेगा और वह विश्वविद्यालय के नियमों के अनुसार दंडित किये जाने का उत्तरदायी होगा।
3. परीक्षा कार्यक्रम विश्वविद्यालय की वेबसाइट <https://rmpssu.org> पर उपलब्ध है।
4. कृपया विश्वविद्यालय की वेबसाइट <https://rmpssu.org> पर उपलब्ध परीक्षा कार्यक्रम के साथ प्रवेश पत्र पर परीक्षा की तिथि तथा परीक्षा के समय की पुनः जांच कर लें।
5. विद्यार्थी/परीक्षा केन्द्र अधीक्षक को सूचित किया जाता है कि वह अपना नाम, पिता का नाम, माता का नाम, लिंग, वर्ग और परीक्षा के विषय की पुनः जांच कर लें। कोई विसंगति होने पर आप अपने कालेज के प्रधानाचार्य को सूचित करें तथा यह विसंगति परीक्षा से पूर्व शुद्ध करवा लें।
6. विद्यार्थी/परीक्षा केन्द्र अधीक्षक को सूचित किया जाता है कि वह अपनी उत्तर पुस्तिका पर पहचान का कोई भी चिन्ह जैसे नाम, मोबाइल नम्बर रोल नम्बर या कोई भी अन्य चिन्ह जिससे उसकी पहचान हो सके न छोड़ें, अपनी उत्तर पुस्तिका के मुख्य पृष्ठ के पार्ट-1 पर महाविद्यालय की मुहर का निशान न लगायें अन्यथा आपका यह कृत्य अनुचित कार्य/साधन (UFM) में सम्मिलित किया जायेगा।
7. केवल सफेद रंग के धागे का प्रयोग ग्राफ पेपर को उत्तर पुस्तिका के साथ बांधने के लिए करें। अन्यथा आपका यह कृत्य अनुचित कार्य/साधन (UFM) में सम्मिलित किया जायेगा।
8. अग्रलिखित पाठ्यक्रमों की परीक्षाओं के समय सामान्य कैलकुलेटर का प्रयोग करने की अनुमति है (B.Com, BBA, B.Com(Voc) & M.Com



Raja Mahendra Pratap Singh State University, Aligarh

Examination-2023-24

ADMIT CARD

(8039) M.A ENGLISH-III

Category:REGULAR

Name of Student: KM MONIKA BAGHEL

Roll No. 2322020151029

Father's Name: YOGENDRA SINGH

Enroll.No.:RMPU22164877

Mother's Name: GUDIYA RANI

Form No.: 2400052559

Gender: Female



College Name: (2202) SRI VARSHNEY COLLEGE, ALIGARH

Examination Centre: (2202) SRI VARSHNEY COLLEGE, ALIGARH

Paper Code and Titles

S.No	Subcode	Subject	Paper Name	Paper Category	Paper Type
1	RA040901T	M.A ENGLISH	Introduction to Literary Theory and Criticism	MAJOR	Theory
2	RA040902T	M.A ENGLISH	World Literature in Translation: Theory & Practice	MAJOR	Theory
3	RA040903T	M.A ENGLISH	Research Methodology	MAJOR	Theory
4	RA040904T(A)	M.A ENGLISH	American Literature	MAJOR	Theory
5	RA040906R	M.A ENGLISH	Research Project	MAJOR	Research Project



Print(ID) 193870

Controller of Examination

आवश्यक सूचनायें :-

1. इस प्रवेश पत्र के द्वारा विद्यार्थी की परीक्षा में सम्मिलित होने के लिये पात्रता उसके द्वारा परीक्षा फार्म में दिये गये विवरण/सूचनाओं के सत्यापन के अधीन होगी।
2. विद्यार्थी द्वारा बहिष्कार और हड़ताल के मामले में सम्बन्धित प्रश्न पत्र में अनुपस्थित माना जायेगा और वह विश्वविद्यालय के नियमों के अनुसार दंडित किये जाने का उत्तरदायी होगा।
3. परीक्षा कार्यक्रम विश्वविद्यालय की वेबसाइट <https://rmpssu.org> पर उपलब्ध है।
4. कृपया विश्वविद्यालय की वेबसाइट <https://rmpssu.org> पर उपलब्ध परीक्षा कार्यक्रम के साथ प्रवेश पत्र पर परीक्षा की तिथि तथा परीक्षा के समय की पुनः जांच कर लें।
5. विद्यार्थी/परीक्षा केन्द्र अधीक्षक को सूचित किया जाता है कि वह अपना नाम, पिता का नाम, माता का नाम, लिंग, वर्ग और परीक्षा के विषय की पुनः जांच कर लें। कोई विसंगति होने पर आप अपने कालेज के प्रधानाचार्य को सूचित करें तथा यह विसंगति परीक्षा से पूर्व शुद्ध करवा लें।
6. विद्यार्थी/परीक्षा केन्द्र अधीक्षक को सूचित किया जाता है कि वह अपनी उत्तर पुस्तिका पर पहचान का कोई भी चिन्ह जैसे नाम, मोबाइल नम्बर रोल नम्बर या कोई भी अन्य चिन्ह जिससे उसकी पहचान हो सके न छोड़ें, अपनी उत्तर पुस्तिका के मुख्य पृष्ठ के पार्ट-1 पर महाविद्यालय की मुहर का निशान न लगायें अन्यथा आपका यह कृत्य अनुचित कार्य/साधन (UFM) में सम्मिलित किया जायेगा।
7. केवल सफेद रंग के धागे का प्रयोग ग्राफ पेपर को उत्तर पुस्तिका के साथ बांधने के लिए करें। अन्यथा आपका यह कृत्य अनुचित कार्य/साधन (UFM) में सम्मिलित किया जायेगा।
8. अग्रलिखित पाठ्यक्रमों की परीक्षाओं के समय सामान्य कैलकुलेटर का प्रयोग करने की अनुमति है (B.Com, BBA, B.Com(Voc) & M.Com



Raja Mahendra Pratap Singh State University, Aligarh

Examination-2023-24

ADMIT CARD

(8039) M.A ENGLISH-III

Category:REGULAR

Name of Student: KM NANDANI SHARMA

Roll No. 2322020151030

Father's Name: MANOJ KUMAR SHARMA

Enroll.No.:RMPU22164878

Mother's Name: GEETA SHARMA

Form No.: 2400052561

Gender: Female



College Name: (2202) SRI VARSHNEY COLLEGE, ALIGARH

Examination Centre: (2202) SRI VARSHNEY COLLEGE, ALIGARH

Paper Code and Titles

S.No	Subcode	Subject	Paper Name	Paper Category	Paper Type
1	RA040901T	M.A ENGLISH	Introduction to Literary Theory and Criticism	MAJOR	Theory
2	RA040902T	M.A ENGLISH	World Literature in Translation: Theory & Practice	MAJOR	Theory
3	RA040903T	M.A ENGLISH	Research Methodology	MAJOR	Theory
4	RA040904T(A)	M.A ENGLISH	American Literature	MAJOR	Theory
5	RA040906R	M.A ENGLISH	Research Project	MAJOR	Research Project



2322020151030

Print(ID) 210053

Controller of
Examination

आवश्यक सूचनायें :-

1. इस प्रवेश पत्र के द्वारा विद्यार्थी की परीक्षा में सम्मिलित होने के लिये पात्रता उसके द्वारा परीक्षा फार्म में दिये गये विवरण/सूचनाओं के सत्यापन के अधीन होगी।
2. विद्यार्थी द्वारा बहिष्कार और हड़ताल के मामले में सम्बन्धित प्रश्न पत्र में अनुपस्थित माना जायेगा और वह विश्वविद्यालय के नियमों के अनुसार दंडित किये जाने का उत्तरदायी होगा।
3. परीक्षा कार्यक्रम विश्वविद्यालय की वेबसाइट <https://rmpssu.org> पर उपलब्ध है।
4. कृपया विश्वविद्यालय की वेबसाइट <https://rmpssu.org> पर उपलब्ध परीक्षा कार्यक्रम के साथ प्रवेश पत्र पर परीक्षा की तिथि तथा परीक्षा के समय की पुनः जांच कर लें।
5. विद्यार्थी/परीक्षा केन्द्र अधीक्षक को सूचित किया जाता है कि वह अपना नाम, पिता का नाम, माता का नाम, लिंग, वर्ग और परीक्षा के विषय की पुनः जांच कर लें। कोई विसंगति होने पर आप अपने कालेज के प्रधानाचार्य को सूचित करें तथा यह विसंगति परीक्षा से पूर्व शुद्ध करवा लें।
6. विद्यार्थी/परीक्षा केन्द्र अधीक्षक को सूचित किया जाता है कि वह अपनी उत्तर पुस्तिका पर पहचान का कोई भी चिन्ह जैसे नाम, मोबाइल नम्बर रोल नम्बर या कोई भी अन्य चिन्ह जिससे उसकी पहचान हो सके न छोड़ें, अपनी उत्तर पुस्तिका के मुख्य पृष्ठ के पार्ट-1 पर महाविद्यालय की मुहर का निशान न लगायें अन्यथा आपका यह कृत्य अनुचित कार्य/साधन (UFM) में सम्मिलित किया जायेगा।
7. केवल सफेद रंग के धागे का प्रयोग ग्राफ पेपर को उत्तर पुस्तिका के साथ बांधने के लिए करें। अन्यथा आपका यह कृत्य अनुचित कार्य/साधन (UFM) में सम्मिलित किया जायेगा।
8. अग्रलिखित पाठ्यक्रमों की परीक्षाओं के समय सामान्य कैलकुलेटर का प्रयोग करने की अनुमति है (B.Com, BBA, B.Com(Voc) & M.Com



Raja Mahendra Pratap Singh State University, Aligarh

Examination-2023-24

ADMIT CARD

(8039) M.A ENGLISH-III

Category:REGULAR

Name of Student: KM PRACHI GAUR

Roll No. 2322020151034

Father's Name: SUNIL GAUR

Enroll.No.:RMPU22164882

Mother's Name: BEENA GAUR

Form No.: 2400052562

Gender: Female



College Name: (2202) SRI VARSHNEY COLLEGE, ALIGARH

Examination Centre: (2202) SRI VARSHNEY COLLEGE, ALIGARH

Paper Code and Titles

S.No	Subcode	Subject	Paper Name	Paper Category	Paper Type
1	RA040901T	M.A ENGLISH	Introduction to Literary Theory and Criticism	MAJOR	Theory
2	RA040902T	M.A ENGLISH	World Literature in Translation: Theory & Practice	MAJOR	Theory
3	RA040903T	M.A ENGLISH	Research Methodology	MAJOR	Theory
4	RA040904T(A)	M.A ENGLISH	American Literature	MAJOR	Theory
5	RA040906R	M.A ENGLISH	Research Project	MAJOR	Research Project



Print(ID) 210054

Controller of Examination

आवश्यक सूचनायें :-

1. इस प्रवेश पत्र के द्वारा विद्यार्थी की परीक्षा में सम्मिलित होने के लिये पात्रता उसके द्वारा परीक्षा फार्म में दिये गये विवरण/सूचनाओं के सत्यापन के अधीन होगी।
2. विद्यार्थी द्वारा बहिष्कार और हड़ताल के मामले में सम्बन्धित प्रश्न पत्र में अनुपस्थित माना जायेगा और वह विश्वविद्यालय के नियमों के अनुसार दंडित किये जाने का उत्तरदायी होगा।
3. परीक्षा कार्यक्रम विश्वविद्यालय की वेबसाइट <https://rmpssu.org> पर उपलब्ध है।
4. कृपया विश्वविद्यालय की वेबसाइट <https://rmpssu.org> पर उपलब्ध परीक्षा कार्यक्रम के साथ प्रवेश पत्र पर परीक्षा की तिथि तथा परीक्षा के समय की पुनः जांच कर लें।
5. विद्यार्थी/परीक्षा केन्द्र अधीक्षक को सूचित किया जाता है कि वह अपना नाम, पिता का नाम, माता का नाम, लिंग, वर्ग और परीक्षा के विषय की पुनः जांच कर लें। कोई विसंगति होने पर आप अपने कालेज के प्रधानाचार्य को सूचित करें तथा यह विसंगति परीक्षा से पूर्व शुद्ध करवा लें।
6. विद्यार्थी/परीक्षा केन्द्र अधीक्षक को सूचित किया जाता है कि वह अपनी उत्तर पुस्तिका पर पहचान का कोई भी चिन्ह जैसे नाम, मोबाइल नम्बर रोल नम्बर या कोई भी अन्य चिन्ह जिससे उसकी पहचान हो सके न छोड़े, अपनी उत्तर पुस्तिका के मुख्य पृष्ठ के पार्ट-1 पर महाविद्यालय की मुहर का निशान न लगाये अन्यथा आपका यह कृत्य अनुचित कार्य/साधन (UFM) में सम्मिलित किया जायेगा।
7. केवल सफेद रंग के धागे का प्रयोग ग्राफ पेपर को उत्तर पुस्तिका के साथ बांधने के लिए करें। अन्यथा आपका यह कृत्य अनुचित कार्य/साधन (UFM) में सम्मिलित किया जायेगा।
8. अग्रलिखित पाठ्यक्रमों की परीक्षाओं के समय सामान्य कैलकुलेटर का प्रयोग करने की अनुमति है (B.Com, BBA, B.Com(Voc) & M.Com



Raja Mahendra Pratap Singh State University, Aligarh

Examination-2023-24

ADMIT CARD

(8039) M.A ENGLISH-III

Category:REGULAR

Name of Student: KM PREETI YADAV

Roll No. 2322020151035

Father's Name: BHIM SEN YADAV

Enroll.No.:RMPU22164883

Mother's Name: VIMLESH YADAV

Form No.: 2400052563

Gender: Female



College Name: (2202) SRI VARSHNEY COLLEGE, ALIGARH

Examination Centre: (2202) SRI VARSHNEY COLLEGE, ALIGARH

Paper Code and Titles

S.No	Subcode	Subject	Paper Name	Paper Category	Paper Type
1	RA040901T	M.A ENGLISH	Introduction to Literary Theory and Criticism	MAJOR	Theory
2	RA040902T	M.A ENGLISH	World Literature in Translation: Theory & Practice	MAJOR	Theory
3	RA040903T	M.A ENGLISH	Research Methodology	MAJOR	Theory
4	RA040904T(A)	M.A ENGLISH	American Literature	MAJOR	Theory
5	RA040906R	M.A ENGLISH	Research Project	MAJOR	Research Project



2322020151035

Print(ID) 193871

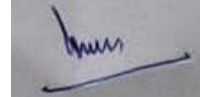

Controller of
Examination

आवश्यक सूचनाएँ :-

1. इस प्रवेश पत्र के द्वारा विद्यार्थी की परीक्षा में सम्मिलित होने के लिये पात्रता उसके द्वारा परीक्षा फार्म में दिये गये विवरण/सूचनाओं के सत्यापन के अधीन होगी।
2. विद्यार्थी द्वारा बहिष्कार और हड़ताल के मामले में सम्बन्धित प्रश्न पत्र में अनुपस्थित माना जायेगा और वह विश्वविद्यालय के नियमों के अनुसार दंडित किये जाने का उत्तरदायी होगा।
3. परीक्षा कार्यक्रम विश्वविद्यालय की वेबसाइट <https://rmpssu.org> पर उपलब्ध है।
4. कृपया विश्वविद्यालय की वेबसाइट <https://rmpssu.org> पर उपलब्ध परीक्षा कार्यक्रम के साथ प्रवेश पत्र पर परीक्षा की तिथि तथा परीक्षा के समय की पुनः जांच कर लें।
5. विद्यार्थी/परीक्षा केन्द्र अधीक्षक को सूचित किया जाता है कि वह अपना नाम, पिता का नाम, माता का नाम, लिंग, वर्ग और परीक्षा के विषय की पुनः जांच कर लें। कोई विसंगति होने पर आप अपने कालेज के प्रधानाचार्य को सूचित करें तथा यह विसंगति परीक्षा से पूर्व शुद्ध करवा लें।
6. विद्यार्थी/परीक्षा केन्द्र अधीक्षक को सूचित किया जाता है कि वह अपनी उत्तर पुस्तिका पर पहचान का कोई भी चिन्ह जैसे नाम, मोबाइल नम्बर रोल नम्बर या कोई भी अन्य चिन्ह जिससे उसकी पहचान हो सके न छोड़ें, अपनी उत्तर पुस्तिका के मुख्य पृष्ठ के पार्ट-1 पर महाविद्यालय की मुहर का निशान न लगायें अन्यथा आपका यह कृत्य अनुचित कार्य/साधन (UFM) में सम्मिलित किया जायेगा।
7. केवल सफेद रंग के धागे का प्रयोग ग्राफ पेपर को उत्तर पुस्तिका के साथ बांधने के लिए करें। अन्यथा आपका यह कृत्य अनुचित कार्य/साधन (UFM) में सम्मिलित किया जायेगा।
8. अग्रलिखित पाठ्यक्रमों की परीक्षाओं के समय सामान्य कैलकुलेटर का प्रयोग करने की अनुमति है (B.Com, BBA, B.Com(Voc) & M.Com



Raja Mahendra Pratap Singh State University, Aligarh
Examination-2023-24
ADMIT CARD
(8039) M.A ENGLISH-III

Category:REGULAR

Name of Student: KM SHIVANI

Roll No. 2322020151036

Father's Name: KISHOR KUMAR

Enroll.No.:RMPU22164884

Mother's Name: MEENA DEVI

Form No.: 2400052565

Gender: Female



College Name: (2202) SRI VARSHNEY COLLEGE, ALIGARH

Examination Centre: (2202) SRI VARSHNEY COLLEGE, ALIGARH

Paper Code and Titles

S.No	Subcode	Subject	Paper Name	Paper Category	Paper Type
1	RA040901T	M.A ENGLISH	Introduction to Literary Theory and Criticism	MAJOR	Theory
2	RA040902T	M.A ENGLISH	World Literature in Translation: Theory & Practice	MAJOR	Theory
3	RA040903T	M.A ENGLISH	Research Methodology	MAJOR	Theory
4	RA040904T(A)	M.A ENGLISH	American Literature	MAJOR	Theory
5	RA040906R	M.A ENGLISH	Research Project	MAJOR	Research Project



Print(ID) 176751

Controller of Examination

आवश्यक सूचनायें :-

1. इस प्रवेश पत्र के द्वारा विद्यार्थी की परीक्षा में सम्मिलित होने के लिये पात्रता उसके द्वारा परीक्षा फार्म में दिये गये विवरण/सूचनाओं के सत्यापन के अधीन होगी।
2. विद्यार्थी द्वारा बहिष्कार और हड़ताल के मामले में सम्बन्धित प्रश्न पत्र में अनुपस्थित माना जायेगा और वह विश्वविद्यालय के नियमों के अनुसार दंडित किये जाने का उत्तरदायी होगा।
3. परीक्षा कार्यक्रम विश्वविद्यालय की वेबसाइट <https://rmpssu.org> पर उपलब्ध है।
4. कृपया विश्वविद्यालय की वेबसाइट <https://rmpssu.org> पर उपलब्ध परीक्षा कार्यक्रम के साथ प्रवेश पत्र पर परीक्षा की तिथि तथा परीक्षा के समय की पुनः जांच कर लें।
5. विद्यार्थी/परीक्षा केन्द्र अधीक्षक को सूचित किया जाता है कि वह अपना नाम, पिता का नाम, माता का नाम, लिंग, वर्ग और परीक्षा के विषय की पुनः जांच कर लें। कोई विसंगति होने पर आप अपने कालेज के प्रधानाचार्य को सूचित करें तथा यह विसंगति परीक्षा से पूर्व शुद्ध करवा लें।
6. विद्यार्थी/परीक्षा केन्द्र अधीक्षक को सूचित किया जाता है कि वह अपनी उत्तर पुस्तिका पर पहचान का कोई भी चिन्ह जैसे नाम, मोबाइल नम्बर रोल नम्बर या कोई भी अन्य चिन्ह जिससे उसकी पहचान हो सके न छोड़े, अपनी उत्तर पुस्तिका के मुख्य पृष्ठ के पार्ट-1 पर महाविद्यालय की मुहर का निशान न लगाये अन्यथा आपका यह कृत्य अनुचित कार्य/साधन (UFM) में सम्मिलित किया जायेगा।
7. केवल सफेद रंग के धागे का प्रयोग ग्राफ पेपर को उत्तर पुस्तिका के साथ बांधने के लिए करें। अन्यथा आपका यह कृत्य अनुचित कार्य/साधन (UFM) में सम्मिलित किया जायेगा।
8. अग्रलिखित पाठ्यक्रमों की परीक्षाओं के समय सामान्य कैलकुलेटर का प्रयोग करने की अनुमति है (B.Com, BBA, B.Com(Voc) & M.Com



Raja Mahendra Pratap Singh State University, Aligarh

Examination-2023-24

ADMIT CARD

(8039) M.A ENGLISH-III

Category:REGULAR

Name of Student: KM TANU CHANDEL

Roll No. 2322020151038

Father's Name: UMENDRA KUMAR CHANDEL

Enroll.No.:RMPU22164886

Mother's Name: USHA CHANDEL

Form No.: 2400052566

Gender: Female



College Name: (2202) SRI VARSHNEY COLLEGE, ALIGARH

Examination Centre: (2202) SRI VARSHNEY COLLEGE, ALIGARH

Paper Code and Titles

S.No	Subcode	Subject	Paper Name	Paper Category	Paper Type
1	RA040901T	M.A ENGLISH	Introduction to Literary Theory and Criticism	MAJOR	Theory
2	RA040902T	M.A ENGLISH	World Literature in Translation: Theory & Practice	MAJOR	Theory
3	RA040903T	M.A ENGLISH	Research Methodology	MAJOR	Theory
4	RA040904T(A)	M.A ENGLISH	American Literature	MAJOR	Theory
5	RA040906R	M.A ENGLISH	Research Project	MAJOR	Research Project



Print(ID) 142626

Controller of Examination

आवश्यक सूचनायें :-

1. इस प्रवेश पत्र के द्वारा विद्यार्थी की परीक्षा में सम्मिलित होने के लिये पात्रता उसके द्वारा परीक्षा फार्म में दिये गये विवरण/सूचनाओं के सत्यापन के अधीन होगी।
2. विद्यार्थी द्वारा बहिष्कार और हड़ताल के मामले में सम्बन्धित प्रश्न पत्र में अनुपस्थित माना जायेगा और वह विश्वविद्यालय के नियमों के अनुसार दंडित किये जाने का उत्तरदायी होगा।
3. परीक्षा कार्यक्रम विश्वविद्यालय की वेबसाइट <https://rmpssu.org> पर उपलब्ध है।
4. कृपया विश्वविद्यालय की वेबसाइट <https://rmpssu.org> पर उपलब्ध परीक्षा कार्यक्रम के साथ प्रवेश पत्र पर परीक्षा की तिथि तथा परीक्षा के समय की पुनः जांच कर लें।
5. विद्यार्थी/परीक्षा केन्द्र अधीक्षक को सूचित किया जाता है कि वह अपना नाम, पिता का नाम, माता का नाम, लिंग, वर्ग और परीक्षा के विषय की पुनः जांच कर लें। कोई विसंगति होने पर आप अपने कालेज के प्रधानाचार्य को सूचित करें तथा यह विसंगति परीक्षा से पूर्व शुद्ध करवा लें।
6. विद्यार्थी/परीक्षा केन्द्र अधीक्षक को सूचित किया जाता है कि वह अपनी उत्तर पुस्तिका पर पहचान का कोई भी चिन्ह जैसे नाम, मोबाइल नम्बर रोल नम्बर या कोई भी अन्य चिन्ह जिससे उसकी पहचान हो सके न छोड़ें, अपनी उत्तर पुस्तिका के मुख्य पृष्ठ के पार्ट-1 पर महाविद्यालय की मुहर का निशान न लगायें अन्यथा आपका यह कृत्य अनुचित कार्य/साधन (UFM) में सम्मिलित किया जायेगा।
7. केवल सफेद रंग के धागे का प्रयोग ग्राफ पेपर को उत्तर पुस्तिका के साथ बांधने के लिए करें। अन्यथा आपका यह कृत्य अनुचित कार्य/साधन (UFM) में सम्मिलित किया जायेगा।
8. अग्रलिखित पाठ्यक्रमों की परीक्षाओं के समय सामान्य कैलकुलेटर का प्रयोग करने की अनुमति है (B.Com, BBA, B.Com(Voc) & M.Com



Raja Mahendra Pratap Singh State University, Aligarh

Examination-2023-24

ADMIT CARD

(8039) M.A ENGLISH-III

Category:REGULAR

Name of Student: MANISHA

Roll No. 2322020151041

Father's Name: YOGESH KUMAR

Enroll.No.:RMPU22164889

Mother's Name: SEEMA DEVI

Form No.: 2400052567

Gender: Female



College Name: (2202) SRI VARSHNEY COLLEGE, ALIGARH

Examination Centre: (2202) SRI VARSHNEY COLLEGE, ALIGARH

Paper Code and Titles

S.No	Subcode	Subject	Paper Name	Paper Category	Paper Type
1	RA040901T	M.A ENGLISH	Introduction to Literary Theory and Criticism	MAJOR	Theory
2	RA040902T	M.A ENGLISH	World Literature in Translation: Theory & Practice	MAJOR	Theory
3	RA040903T	M.A ENGLISH	Research Methodology	MAJOR	Theory
4	RA040904T(A)	M.A ENGLISH	American Literature	MAJOR	Theory
5	RA040906R	M.A ENGLISH	Research Project	MAJOR	Research Project



2322020151041

Print(ID) 220282

Controller of
Examination

आवश्यक सूचनायें :-

1. इस प्रवेश पत्र के द्वारा विद्यार्थी की परीक्षा में सम्मिलित होने के लिये पात्रता उसके द्वारा परीक्षा फार्म में दिये गये विवरण/सूचनाओं के सत्यापन के अधीन होगी।
2. विद्यार्थी द्वारा बहिष्कार और हड़ताल के मामले में सम्बन्धित प्रश्न पत्र में अनुपस्थित माना जायेगा और वह विश्वविद्यालय के नियमों के अनुसार दंडित किये जाने का उत्तरदायी होगा।
3. परीक्षा कार्यक्रम विश्वविद्यालय की वेबसाइट <https://rmpssu.org> पर उपलब्ध है।
4. कृपया विश्वविद्यालय की वेबसाइट <https://rmpssu.org> पर उपलब्ध परीक्षा कार्यक्रम के साथ प्रवेश पत्र पर परीक्षा की तिथि तथा परीक्षा के समय की पुनः जांच कर लें।
5. विद्यार्थी/परीक्षा केन्द्र अधीक्षक को सूचित किया जाता है कि वह अपना नाम, पिता का नाम, माता का नाम, लिंग, वर्ग और परीक्षा के विषय की पुनः जांच कर लें। कोई विसंगति होने पर आप अपने कालेज के प्रधानाचार्य को सूचित करें तथा यह विसंगति परीक्षा से पूर्व शुद्ध करवा लें।
6. विद्यार्थी/परीक्षा केन्द्र अधीक्षक को सूचित किया जाता है कि वह अपनी उत्तर पुस्तिका पर पहचान का कोई भी चिन्ह जैसे नाम, मोबाइल नम्बर रोल नम्बर या कोई भी अन्य चिन्ह जिससे उसकी पहचान हो सके न छोड़ें, अपनी उत्तर पुस्तिका के मुख्य पृष्ठ के पार्ट-1 पर महाविद्यालय की मुहर का निशान न लगायें अन्यथा आपका यह कृत्य अनुचित कार्य/साधन (UFM) में सम्मिलित किया जायेगा।
7. केवल सफेद रंग के धागे का प्रयोग ग्राफ पेपर को उत्तर पुस्तिका के साथ बांधने के लिए करें। अन्यथा आपका यह कृत्य अनुचित कार्य/साधन (UFM) में सम्मिलित किया जायेगा।
8. अग्रलिखित पाठ्यक्रमों की परीक्षाओं के समय सामान्य कैलकुलेटर का प्रयोग करने की अनुमति है (B.Com, BBA, B.Com(Voc) & M.Com



Raja Mahendra Pratap Singh State University, Aligarh

Examination-2023-24

ADMIT CARD

(8039) M.A ENGLISH-III

Category:REGULAR

Name of Student: MITALI VARSHNEY

Roll No. 2322020151042

Father's Name: RAJESH KUMAR VARSHNEY

Enroll.No.:RMPU22164890

Mother's Name: LAKSHMI VARSHNEY

Form No.: 2400052568

Gender: Female



College Name: (2202) SRI VARSHNEY COLLEGE, ALIGARH

Examination Centre: (2202) SRI VARSHNEY COLLEGE, ALIGARH

Paper Code and Titles

S.No	Subcode	Subject	Paper Name	Paper Category	Paper Type
1	RA040901T	M.A ENGLISH	Introduction to Literary Theory and Criticism	MAJOR	Theory
2	RA040902T	M.A ENGLISH	World Literature in Translation: Theory & Practice	MAJOR	Theory
3	RA040903T	M.A ENGLISH	Research Methodology	MAJOR	Theory
4	RA040904T(A)	M.A ENGLISH	American Literature	MAJOR	Theory
5	RA040906R	M.A ENGLISH	Research Project	MAJOR	Research Project



2322020151042

Print(ID) 176752

Controller of
Examination

आवश्यक सूचनाएँ :-

- इस प्रवेश पत्र के द्वारा विद्यार्थी की परीक्षा में सम्मिलित होने के लिये पात्रता उसके द्वारा परीक्षा फार्म में दिये गये विवरण/सूचनाओं के सत्यापन के अधीन होगी।
- विद्यार्थी द्वारा बहिष्कार और हड़ताल के मामले में सम्बन्धित प्रश्न पत्र में अनुपस्थित माना जायेगा और वह विश्वविद्यालय के नियमों के अनुसार दंडित किये जाने का उत्तरदायी होगा।
- परीक्षा कार्यक्रम विश्वविद्यालय की वेबसाइट <https://rmpssu.org> पर उपलब्ध है।
- कृपया विश्वविद्यालय की वेबसाइट <https://rmpssu.org> पर उपलब्ध परीक्षा कार्यक्रम के साथ प्रवेश पत्र पर परीक्षा की तिथि तथा परीक्षा के समय की पुनः जांच कर लें।
- विद्यार्थी/परीक्षा केन्द्र अधीक्षक को सूचित किया जाता है कि वह अपना नाम, पिता का नाम, माता का नाम, लिंग, वर्ग और परीक्षा के विषय की पुनः जांच कर लें। कोई विसंगति होने पर आप अपने कालेज के प्रधानाचार्य को सूचित करें तथा यह विसंगति परीक्षा से पूर्व शुद्ध करवा लें।
- विद्यार्थी/परीक्षा केन्द्र अधीक्षक को सूचित किया जाता है कि वह अपनी उत्तर पुस्तिका पर पहचान का कोई भी चिन्ह जैसे नाम, मोबाइल नम्बर रोल नम्बर या कोई भी अन्य चिन्ह जिससे उसकी पहचान हो सके न छोड़ें, अपनी उत्तर पुस्तिका के मुख्य पृष्ठ के पार्ट-1 पर महाविद्यालय की मुहर का निशान न लगायें अन्यथा आपका यह कृत्य अनुचित कार्य/साधन (UFM) में सम्मिलित किया जायेगा।
- केवल सफेद रंग के धागे का प्रयोग ग्राफ पेपर को उत्तर पुस्तिका के साथ बांधने के लिए करें। अन्यथा आपका यह कृत्य अनुचित कार्य/साधन (UFM) में सम्मिलित किया जायेगा।
- अग्रलिखित पाठ्यक्रमों की परीक्षाओं के समय सामान्य कैलकुलेटर का प्रयोग करने की अनुमति है (B.Com, BBA, B.Com(Voc) & M.Com



Raja Mahendra Pratap Singh State University, Aligarh

Examination-2023-24

ADMIT CARD

(8039) M.A ENGLISH-III

Category:REGULAR

Name of Student: POOJA CHAUDHARY

Roll No. 2322020151044

Father's Name: BALJEET SINGH

Enroll.No.:RMPU22164892

Mother's Name: MANJU DEVI

Form No.: 2400052569

Gender: Female



College Name: (2202) SRI VARSHNEY COLLEGE, ALIGARH

Examination Centre: (2202) SRI VARSHNEY COLLEGE, ALIGARH

Paper Code and Titles

S.No	Subcode	Subject	Paper Name	Paper Category	Paper Type
1	RA040901T	M.A ENGLISH	Introduction to Literary Theory and Criticism	MAJOR	Theory
2	RA040902T	M.A ENGLISH	World Literature in Translation: Theory & Practice	MAJOR	Theory
3	RA040903T	M.A ENGLISH	Research Methodology	MAJOR	Theory
4	RA040904T(A)	M.A ENGLISH	American Literature	MAJOR	Theory
5	RA040906R	M.A ENGLISH	Research Project	MAJOR	Research Project



2322020151044

Print(ID) 210055

Controller of
Examination

आवश्यक सूचनाएँ :-

- इस प्रवेश पत्र के द्वारा विद्यार्थी की परीक्षा में सम्मिलित होने के लिये पात्रता उसके द्वारा परीक्षा फार्म में दिये गये विवरण/सूचनाओं के सत्यापन के अधीन होगी।
- विद्यार्थी द्वारा बहिष्कार और हड़ताल के मामले में सम्बन्धित प्रश्न पत्र में अनुपस्थित माना जायेगा और वह विश्वविद्यालय के नियमों के अनुसार दंडित किये जाने का उत्तरदायी होगा।
- परीक्षा कार्यक्रम विश्वविद्यालय की वेबसाइट <https://rmpssu.org> पर उपलब्ध है।
- कृपया विश्वविद्यालय की वेबसाइट <https://rmpssu.org> पर उपलब्ध परीक्षा कार्यक्रम के साथ प्रवेश पत्र पर परीक्षा की तिथि तथा परीक्षा के समय की पुनः जांच कर लें।
- विद्यार्थी/परीक्षा केन्द्र अधीक्षक को सूचित किया जाता है कि वह अपना नाम, पिता का नाम, माता का नाम, लिंग, वर्ग और परीक्षा के विषय की पुनः जांच कर लें। कोई विसंगति होने पर आप अपने कालेज के प्रधानाचार्य को सूचित करें तथा यह विसंगति परीक्षा से पूर्व शुद्ध करवा लें।
- विद्यार्थी/परीक्षा केन्द्र अधीक्षक को सूचित किया जाता है कि वह अपनी उत्तर पुस्तिका पर पहचान का कोई भी चिन्ह जैसे नाम, मोबाइल नम्बर रोल नम्बर या कोई भी अन्य चिन्ह जिससे उसकी पहचान हो सके न छोड़ें, अपनी उत्तर पुस्तिका के मुख्य पृष्ठ के पार्ट-1 पर महाविद्यालय की मुहर का निशान न लगायें अन्यथा आपका यह कृत्य अनुचित कार्य/साधन (UFM) में सम्मिलित किया जायेगा।
- केवल सफेद रंग के धागे का प्रयोग ग्राफ पेपर को उत्तर पुस्तिका के साथ बांधने के लिए करें। अन्यथा आपका यह कृत्य अनुचित कार्य/साधन (UFM) में सम्मिलित किया जायेगा।
- अग्रलिखित पाठ्यक्रमों की परीक्षाओं के समय सामान्य कैलकुलेटर का प्रयोग करने की अनुमति है (B.Com, BBA, B.Com(Voc) & M.Com



Raja Mahendra Pratap Singh State University, Aligarh

Examination-2023-24

ADMIT CARD

(8039) M.A ENGLISH-III

Category:REGULAR

Name of Student: PRIYA

Roll No. 2322020151045

Father's Name: PANKAJ KUMAR

Enroll.No.:RMPU22164893

Mother's Name: SUNITA

Form No.: 2400052570

Gender: Female



College Name: (2202) SRI VARSHNEY COLLEGE, ALIGARH

Examination Centre: (2202) SRI VARSHNEY COLLEGE, ALIGARH

Paper Code and Titles

S.No	Subcode	Subject	Paper Name	Paper Category	Paper Type
1	RA040901T	M.A ENGLISH	Introduction to Literary Theory and Criticism	MAJOR	Theory
2	RA040902T	M.A ENGLISH	World Literature in Translation: Theory & Practice	MAJOR	Theory
3	RA040903T	M.A ENGLISH	Research Methodology	MAJOR	Theory
4	RA040904T(A)	M.A ENGLISH	American Literature	MAJOR	Theory
5	RA040906R	M.A ENGLISH	Research Project	MAJOR	Research Project



Print(ID) 176838

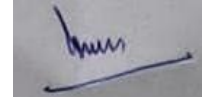

Controller of Examination

आवश्यक सूचनायें :-

1. इस प्रवेश पत्र के द्वारा विद्यार्थी की परीक्षा में सम्मिलित होने के लिये पात्रता उसके द्वारा परीक्षा फार्म में दिये गये विवरण/सूचनाओं के सत्यापन के अधीन होगी।
2. विद्यार्थी द्वारा बहिष्कार और हड़ताल के मामले में सम्बन्धित प्रश्न पत्र में अनुपस्थित माना जायेगा और वह विश्वविद्यालय के नियमों के अनुसार दंडित किये जाने का उत्तरदायी होगा।
3. परीक्षा कार्यक्रम विश्वविद्यालय की वेबसाइट <https://rmpssu.org> पर उपलब्ध है।
4. कृपया विश्वविद्यालय की वेबसाइट <https://rmpssu.org> पर उपलब्ध परीक्षा कार्यक्रम के साथ प्रवेश पत्र पर परीक्षा की तिथि तथा परीक्षा के समय की पुनः जांच कर लें।
5. विद्यार्थी/परीक्षा केन्द्र अधीक्षक को सूचित किया जाता है कि वह अपना नाम, पिता का नाम, माता का नाम, लिंग, वर्ग और परीक्षा के विषय की पुनः जांच कर लें। कोई विसंगति होने पर आप अपने कालेज के प्रधानाचार्य को सूचित करें तथा यह विसंगति परीक्षा से पूर्व शुद्ध करवा लें।
6. विद्यार्थी/परीक्षा केन्द्र अधीक्षक को सूचित किया जाता है कि वह अपनी उत्तर पुस्तिका पर पहचान का कोई भी चिन्ह जैसे नाम, मोबाइल नम्बर रोल नम्बर या कोई भी अन्य चिन्ह जिससे उसकी पहचान हो सके न छोड़ें, अपनी उत्तर पुस्तिका के मुख्य पृष्ठ के पार्ट-1 पर महाविद्यालय की मुहर का निशान न लगायें अन्यथा आपका यह कृत्य अनुचित कार्य/साधन (UFM) में सम्मिलित किया जायेगा।
7. केवल सफेद रंग के धागे का प्रयोग ग्राफ पेपर को उत्तर पुस्तिका के साथ बांधने के लिए करें। अन्यथा आपका यह कृत्य अनुचित कार्य/साधन (UFM) में सम्मिलित किया जायेगा।
8. अग्रलिखित पाठ्यक्रमों की परीक्षाओं के समय सामान्य कैलकुलेटर का प्रयोग करने की अनुमति है (B.Com, BBA, B.Com(Voc) & M.Com



Raja Mahendra Pratap Singh State University, Aligarh

Examination-2023-24

ADMIT CARD

(8039) M.A ENGLISH-III

Category:REGULAR

Name of Student: PRIYA VASHISHTHA

Roll No. 2322020151046

Father's Name: NIRANJAN LAL VASHISHTHA

Enroll.No.:RMPU22164894

Mother's Name: VANDNA VASHISHTHA

Form No.: 2400052571

Gender: Female



College Name: (2202) SRI VARSHNEY COLLEGE, ALIGARH

Examination Centre: (2202) SRI VARSHNEY COLLEGE, ALIGARH

Paper Code and Titles

S.No	Subcode	Subject	Paper Name	Paper Category	Paper Type
1	RA040901T	M.A ENGLISH	Introduction to Literary Theory and Criticism	MAJOR	Theory
2	RA040902T	M.A ENGLISH	World Literature in Translation: Theory & Practice	MAJOR	Theory
3	RA040903T	M.A ENGLISH	Research Methodology	MAJOR	Theory
4	RA040904T(A)	M.A ENGLISH	American Literature	MAJOR	Theory
5	RA040906R	M.A ENGLISH	Research Project	MAJOR	Research Project



Print(ID) 183557

Controller of Examination

आवश्यक सूचनायें :-

- इस प्रवेश पत्र के द्वारा विद्यार्थी की परीक्षा में सम्मिलित होने के लिये पात्रता उसके द्वारा परीक्षा फार्म में दिये गये विवरण/सूचनाओं के सत्यापन के अधीन होगी।
- विद्यार्थी द्वारा बहिष्कार और हड़ताल के मामले में सम्बन्धित प्रश्न पत्र में अनुपस्थित माना जायेगा और वह विश्वविद्यालय के नियमों के अनुसार दंडित किये जाने का उत्तरदायी होगा।
- परीक्षा कार्यक्रम विश्वविद्यालय की वेबसाइट <https://rmpssu.org> पर उपलब्ध है।
- कृपया विश्वविद्यालय की वेबसाइट <https://rmpssu.org> पर उपलब्ध परीक्षा कार्यक्रम के साथ प्रवेश पत्र परीक्षा की तिथि तथा परीक्षा के समय की पुनः जांच कर लें।
- विद्यार्थी/परीक्षा केन्द्र अधीक्षक को सूचित किया जाता है कि वह अपना नाम, पिता का नाम, माता का नाम, लिंग, वर्ग और परीक्षा के विषय की पुनः जांच कर लें। कोई विसंगति होने पर आप अपने कालेज के प्रधानाचार्य को सूचित करें तथा यह विसंगति परीक्षा से पूर्व शुद्ध करवा लें।
- विद्यार्थी/परीक्षा केन्द्र अधीक्षक को सूचित किया जाता है कि वह अपनी उत्तर पुस्तिका पर पहचान का कोई भी चिन्ह जैसे नाम, मोबाइल नम्बर रोल नम्बर या कोई भी अन्य चिन्ह जिससे उसकी पहचान हो सके न छोड़ें, अपनी उत्तर पुस्तिका के मुख्य पृष्ठ के पार्ट-1 पर महाविद्यालय की मुहर का निशान न लगायें अन्यथा आपका यह कृत्य अनुचित कार्य/साधन (UFM) में सम्मिलित किया जायेगा।
- केवल सफेद रंग के धागे का प्रयोग ग्राफ पेपर को उत्तर पुस्तिका के साथ बांधने के लिए करें। अन्यथा आपका यह कृत्य अनुचित कार्य/साधन (UFM) में सम्मिलित किया जायेगा।
- अग्रलिखित पाठ्यक्रमों की परीक्षाओं के समय सामान्य कैलकुलेटर का प्रयोग करने की अनुमति है (B.Com, BBA, B.Com(Voc) & M.Com



Raja Mahendra Pratap Singh State University, Aligarh

Examination-2023-24

ADMIT CARD

(8039) M.A ENGLISH-III

Category:REGULAR

Name of Student: RASHMI MATHURIA

Roll No. 2322020151047

Father's Name: RAKESH KUMAR

Enroll.No.:RMPU22164895

Mother's Name: MANJU DEVI

Form No.: 2400052572

Gender: Female



College Name: (2202) SRI VARSHNEY COLLEGE, ALIGARH

Examination Centre: (2202) SRI VARSHNEY COLLEGE, ALIGARH

Paper Code and Titles

S.No	Subcode	Subject	Paper Name	Paper Category	Paper Type
1	RA040901T	M.A ENGLISH	Introduction to Literary Theory and Criticism	MAJOR	Theory
2	RA040902T	M.A ENGLISH	World Literature in Translation: Theory & Practice	MAJOR	Theory
3	RA040903T	M.A ENGLISH	Research Methodology	MAJOR	Theory
4	RA040904T(A)	M.A ENGLISH	American Literature	MAJOR	Theory
5	RA040906R	M.A ENGLISH	Research Project	MAJOR	Research Project



Print(ID) 193872

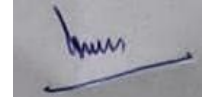

Controller of Examination

आवश्यक सूचनायें :-

1. इस प्रवेश पत्र के द्वारा विद्यार्थी की परीक्षा में सम्मिलित होने के लिये पात्रता उसके द्वारा परीक्षा फार्म में दिये गये विवरण/सूचनाओं के सत्यापन के अधीन होगी।
2. विद्यार्थी द्वारा बहिष्कार और हड़ताल के मामले में सम्बन्धित प्रश्न पत्र में अनुपस्थित माना जायेगा और वह विश्वविद्यालय के नियमों के अनुसार दंडित किये जाने का उत्तरदायी होगा।
3. परीक्षा कार्यक्रम विश्वविद्यालय की वेबसाइट <https://rmpssu.org> पर उपलब्ध है।
4. कृपया विश्वविद्यालय की वेबसाइट <https://rmpssu.org> पर उपलब्ध परीक्षा कार्यक्रम के साथ प्रवेश पत्र परीक्षा की तिथि तथा परीक्षा के समय की पुनः जांच कर लें।
5. विद्यार्थी/परीक्षा केन्द्र अधीक्षक को सूचित किया जाता है कि वह अपना नाम, पिता का नाम, माता का नाम, लिंग, वर्ग और परीक्षा के विषय की पुनः जांच कर लें। कोई विसंगति होने पर आप अपने कालेज के प्रधानाचार्य को सूचित करें तथा यह विसंगति परीक्षा से पूर्व शुद्ध करवा लें।
6. विद्यार्थी/परीक्षा केन्द्र अधीक्षक को सूचित किया जाता है कि वह अपनी उत्तर पुस्तिका पर पहचान का कोई भी चिन्ह जैसे नाम, मोबाइल नम्बर रोल नम्बर या कोई भी अन्य चिन्ह जिससे उसकी पहचान हो सके न छोड़ें, अपनी उत्तर पुस्तिका के मुख्य पृष्ठ के पार्ट-1 पर महाविद्यालय की मुहर का निशान न लगायें अन्यथा आपका यह कृत्य अनुचित कार्य/साधन (UFM) में सम्मिलित किया जायेगा।
7. केवल सफेद रंग के धागे का प्रयोग ग्राफ पेपर को उत्तर पुस्तिका के साथ बांधने के लिए करें। अन्यथा आपका यह कृत्य अनुचित कार्य/साधन (UFM) में सम्मिलित किया जायेगा।
8. अग्रलिखित पाठ्यक्रमों की परीक्षाओं के समय सामान्य कैलकुलेटर का प्रयोग करने की अनुमति है (B.Com, BBA, B.Com(Voc) & M.Com



Raja Mahendra Pratap Singh State University, Aligarh

Examination-2023-24

ADMIT CARD

(8039) M.A ENGLISH-III

Category:REGULAR

Name of Student: RITI KUMARI

Roll No. 2322020151048

Father's Name: RAKESH KUMAR

Enroll.No.:RMPU22164896

Mother's Name: RAJKUMARI

Form No.: 2400052573

Gender: Female



College Name: (2202) SRI VARSHNEY COLLEGE, ALIGARH

Examination Centre: (2202) SRI VARSHNEY COLLEGE, ALIGARH

Paper Code and Titles

S.No	Subcode	Subject	Paper Name	Paper Category	Paper Type
1	RA040901T	M.A ENGLISH	Introduction to Literary Theory and Criticism	MAJOR	Theory
2	RA040902T	M.A ENGLISH	World Literature in Translation: Theory & Practice	MAJOR	Theory
3	RA040903T	M.A ENGLISH	Research Methodology	MAJOR	Theory
4	RA040904T(A)	M.A ENGLISH	American Literature	MAJOR	Theory
5	RA040906R	M.A ENGLISH	Research Project	MAJOR	Research Project



Print(ID) 193873

Controller of Examination

आवश्यक सूचनायें :-

1. इस प्रवेश पत्र के द्वारा विद्यार्थी की परीक्षा में सम्मिलित होने के लिये पात्रता उसके द्वारा परीक्षा फार्म में दिये गये विवरण/सूचनाओं के सत्यापन के अधीन होगी।
2. विद्यार्थी द्वारा बहिष्कार और हड़ताल के मामले में सम्बन्धित प्रश्न पत्र में अनुपस्थित माना जायेगा और वह विश्वविद्यालय के नियमों के अनुसार दंडित किये जाने का उत्तरदायी होगा।
3. परीक्षा कार्यक्रम विश्वविद्यालय की वेबसाइट <https://rmpssu.org> पर उपलब्ध है।
4. कृपया विश्वविद्यालय की वेबसाइट <https://rmpssu.org> पर उपलब्ध परीक्षा कार्यक्रम के साथ प्रवेश पत्र पर परीक्षा की तिथि तथा परीक्षा के समय की पुनः जांच कर लें।
5. विद्यार्थी/परीक्षा केन्द्र अधीक्षक को सूचित किया जाता है कि वह अपना नाम, पिता का नाम, माता का नाम, लिंग, वर्ग और परीक्षा के विषय की पुनः जांच कर लें। कोई विसंगति होने पर आप अपने कालेज के प्रधानाचार्य को सूचित करें तथा यह विसंगति परीक्षा से पूर्व शुद्ध करवा लें।
6. विद्यार्थी/परीक्षा केन्द्र अधीक्षक को सूचित किया जाता है कि वह अपनी उत्तर पुस्तिका पर पहचान का कोई भी चिन्ह जैसे नाम, मोबाइल नम्बर रोल नम्बर या कोई भी अन्य चिन्ह जिससे उसकी पहचान हो सके न छोड़ें, अपनी उत्तर पुस्तिका के मुख्य पृष्ठ के पार्ट-1 पर महाविद्यालय की मुहर का निशान न लगायें अन्यथा आपका यह कृत्य अनुचित कार्य/साधन (UFM) में सम्मिलित किया जायेगा।
7. केवल सफेद रंग के धागे का प्रयोग ग्राफ पेपर को उत्तर पुस्तिका के साथ बांधने के लिए करें। अन्यथा आपका यह कृत्य अनुचित कार्य/साधन (UFM) में सम्मिलित किया जायेगा।
8. अग्रलिखित पाठ्यक्रमों की परीक्षाओं के समय सामान्य कैलकुलेटर का प्रयोग करने की अनुमति है (B.Com, BBA, B.Com(Voc) & M.Com



Raja Mahendra Pratap Singh State University, Aligarh

Examination-2023-24

ADMIT CARD

(8039) M.A ENGLISH-III

Category:REGULAR

Name of Student: RITU VARSHNEY

Roll No. 2322020151050

Father's Name: PAWAN KUMAR VARSHNEY

Enroll.No.:RMPU22164898

Mother's Name: KAMLESH

Form No.: 2400052574

Gender: Female



College Name: (2202) SRI VARSHNEY COLLEGE, ALIGARH

Examination Centre: (2202) SRI VARSHNEY COLLEGE, ALIGARH

Paper Code and Titles

S.No	Subcode	Subject	Paper Name	Paper Category	Paper Type
1	RA040901T	M.A ENGLISH	Introduction to Literary Theory and Criticism	MAJOR	Theory
2	RA040902T	M.A ENGLISH	World Literature in Translation: Theory & Practice	MAJOR	Theory
3	RA040903T	M.A ENGLISH	Research Methodology	MAJOR	Theory
4	RA040904T(A)	M.A ENGLISH	American Literature	MAJOR	Theory
5	RA040906R	M.A ENGLISH	Research Project	MAJOR	Research Project



Print(ID) 142627

Controller of
Examination

आवश्यक सूचनायें :-

1. इस प्रवेश पत्र के द्वारा विद्यार्थी की परीक्षा में सम्मिलित होने के लिये पात्रता उसके द्वारा परीक्षा फार्म में दिये गये विवरण/सूचनाओं के सत्यापन के अधीन होगी।
2. विद्यार्थी द्वारा बहिष्कार और हड़ताल के मामले में सम्बन्धित प्रश्न पत्र में अनुपस्थित माना जायेगा और वह विश्वविद्यालय के नियमों के अनुसार दंडित किये जाने का उत्तरदायी होगा।
3. परीक्षा कार्यक्रम विश्वविद्यालय की वेबसाइट <https://rmpssu.org> पर उपलब्ध है।
4. कृपया विश्वविद्यालय की वेबसाइट <https://rmpssu.org> पर उपलब्ध परीक्षा कार्यक्रम के साथ प्रवेश पत्र पर परीक्षा की तिथि तथा परीक्षा के समय की पुनः जांच कर लें।
5. विद्यार्थी/परीक्षा केन्द्र अधीक्षक को सूचित किया जाता है कि वह अपना नाम, पिता का नाम, माता का नाम, लिंग, वर्ग और परीक्षा के विषय की पुनः जांच कर लें। कोई विसंगति होने पर आप अपने कालेज के प्रधानाचार्य को सूचित करें तथा यह विसंगति परीक्षा से पूर्व शुद्ध करवा लें।
6. विद्यार्थी/परीक्षा केन्द्र अधीक्षक को सूचित किया जाता है कि वह अपनी उत्तर पुस्तिका पर पहचान का कोई भी चिन्ह जैसे नाम, मोबाइल नम्बर रोल नम्बर या कोई भी अन्य चिन्ह जिससे उसकी पहचान हो सके न छोड़ें, अपनी उत्तर पुस्तिका के मुख्य पृष्ठ के पार्ट-1 पर महाविद्यालय की मुहर का निशान न लगायें अन्यथा आपका यह कृत्य अनुचित कार्य/साधन (UFM) में सम्मिलित किया जायेगा।
7. केवल सफेद रंग के धागे का प्रयोग ग्राफ पेपर को उत्तर पुस्तिका के साथ बांधने के लिए करें। अन्यथा आपका यह कृत्य अनुचित कार्य/साधन (UFM) में सम्मिलित किया जायेगा।
8. अग्रलिखित पाठ्यक्रमों की परीक्षाओं के समय सामान्य कैलकुलेटर का प्रयोग करने की अनुमति है (B.Com, BBA, B.Com(Voc) & M.Com



Raja Mahendra Pratap Singh State University, Aligarh

Examination-2023-24

ADMIT CARD

(8039) M.A ENGLISH-III

Category:REGULAR

Name of Student: RIYA VARSHNEY

Roll No. 2322020151051

Father's Name: BHANU VARSHNEY

Enroll.No.:RMPU22164899

Mother's Name: KIRAN VARSHNEY

Form No.: 2400052576

Gender: Female

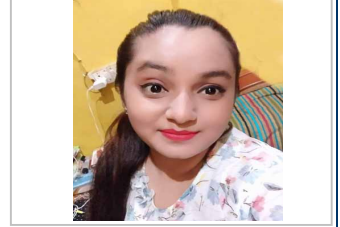

College Name: (2202) SRI VARSHNEY COLLEGE, ALIGARH

Examination Centre: (2202) SRI VARSHNEY COLLEGE, ALIGARH

Paper Code and Titles

S.No	Subcode	Subject	Paper Name	Paper Category	Paper Type
1	RA040901T	M.A ENGLISH	Introduction to Literary Theory and Criticism	MAJOR	Theory
2	RA040902T	M.A ENGLISH	World Literature in Translation: Theory & Practice	MAJOR	Theory
3	RA040903T	M.A ENGLISH	Research Methodology	MAJOR	Theory
4	RA040904T(A)	M.A ENGLISH	American Literature	MAJOR	Theory
5	RA040906R	M.A ENGLISH	Research Project	MAJOR	Research Project



Print(ID) 210056

Controller of
Examination

आवश्यक सूचनायें :-

1. इस प्रवेश पत्र के द्वारा विद्यार्थी की परीक्षा में सम्मिलित होने के लिये पात्रता उसके द्वारा परीक्षा फार्म में दिये गये विवरण/सूचनाओं के सत्यापन के अधीन होगी।
2. विद्यार्थी द्वारा बहिष्कार और हड़ताल के मामले में सम्बन्धित प्रश्न पत्र में अनुपस्थित माना जायेगा और वह विश्वविद्यालय के नियमों के अनुसार दंडित किये जाने का उत्तरदायी होगा।
3. परीक्षा कार्यक्रम विश्वविद्यालय की वेबसाइट <https://rmpssu.org> पर उपलब्ध है।
4. कृपया विश्वविद्यालय की वेबसाइट <https://rmpssu.org> पर उपलब्ध परीक्षा कार्यक्रम के साथ प्रवेश पत्र पर परीक्षा की तिथि तथा परीक्षा के समय की पुनः जांच कर लें।
5. विद्यार्थी/परीक्षा केन्द्र अधीक्षक को सूचित किया जाता है कि वह अपना नाम, पिता का नाम, माता का नाम, लिंग, वर्ग और परीक्षा के विषय की पुनः जांच कर लें। कोई विसंगति होने पर आप अपने कालेज के प्रधानाचार्य को सूचित करें तथा यह विसंगति परीक्षा से पूर्व शुद्ध करवा लें।
6. विद्यार्थी/परीक्षा केन्द्र अधीक्षक को सूचित किया जाता है कि वह अपनी उत्तर पुस्तिका पर पहचान का कोई भी चिन्ह जैसे नाम, मोबाइल नम्बर रोल नम्बर या कोई भी अन्य चिन्ह जिससे उसकी पहचान हो सके न छोड़ें, अपनी उत्तर पुस्तिका के मुख्य पृष्ठ के पार्ट-1 पर महाविद्यालय की मुहर का निशान न लगायें अन्यथा आपका यह कृत्य अनुचित कार्य/साधन (UFM) में सम्मिलित किया जायेगा।
7. केवल सफेद रंग के धागे का प्रयोग ग्राफ पेपर को उत्तर पुस्तिका के साथ बांधने के लिए करें। अन्यथा आपका यह कृत्य अनुचित कार्य/साधन (UFM) में सम्मिलित किया जायेगा।
8. अग्रलिखित पाठ्यक्रमों की परीक्षाओं के समय सामान्य कैलकुलेटर का प्रयोग करने की अनुमति है (B.Com, BBA, B.Com(Voc) & M.Com



Raja Mahendra Pratap Singh State University, Aligarh

Examination-2023-24

ADMIT CARD

(8039) M.A ENGLISH-III

Category:REGULAR

Name of Student: SHIKHA

Roll No. 2322020151053

Father's Name: RAJENDRA SINGH

Enroll.No.:RMPU22164901

Mother's Name: REKHA DEVI

Form No.: 2400052577

Gender: Female



College Name: (2202) SRI VARSHNEY COLLEGE, ALIGARH

Examination Centre: (2202) SRI VARSHNEY COLLEGE, ALIGARH

Paper Code and Titles

S.No	Subcode	Subject	Paper Name	Paper Category	Paper Type
1	RA040901T	M.A ENGLISH	Introduction to Literary Theory and Criticism	MAJOR	Theory
2	RA040902T	M.A ENGLISH	World Literature in Translation: Theory & Practice	MAJOR	Theory
3	RA040903T	M.A ENGLISH	Research Methodology	MAJOR	Theory
4	RA040904T(A)	M.A ENGLISH	American Literature	MAJOR	Theory
5	RA040906R	M.A ENGLISH	Research Project	MAJOR	Research Project



Print(ID) 220283

Controller of Examination

आवश्यक सूचनाएँ :-

1. इस प्रवेश पत्र के द्वारा विद्यार्थी की परीक्षा में सम्मिलित होने के लिये पात्रता उसके द्वारा परीक्षा फार्म में दिये गये विवरण/सूचनाओं के सत्यापन के अधीन होगी।
2. विद्यार्थी द्वारा बहिष्कार और हड़ताल के मामले में सम्बन्धित प्रश्न पत्र में अनुपस्थित माना जायेगा और वह विश्वविद्यालय के नियमों के अनुसार दंडित किये जाने का उत्तरदायी होगा।
3. परीक्षा कार्यक्रम विश्वविद्यालय की वेबसाइट <https://rmpssu.org> पर उपलब्ध है।
4. कृपया विश्वविद्यालय की वेबसाइट <https://rmpssu.org> पर उपलब्ध परीक्षा कार्यक्रम के साथ प्रवेश पत्र पर परीक्षा की तिथि तथा परीक्षा के समय की पुनः जांच कर लें।
5. विद्यार्थी/परीक्षा केन्द्र अधीक्षक को सूचित किया जाता है कि वह अपना नाम, पिता का नाम, माता का नाम, लिंग, वर्ग और परीक्षा के विषय की पुनः जांच कर लें। कोई विसंगति होने पर आप अपने कालेज के प्रधानाचार्य को सूचित करें तथा यह विसंगति परीक्षा से पूर्व शुद्ध करवा लें।
6. विद्यार्थी/परीक्षा केन्द्र अधीक्षक को सूचित किया जाता है कि वह अपनी उत्तर पुस्तिका पर पहचान का कोई भी चिन्ह जैसे नाम, मोबाइल नम्बर रोल नम्बर या कोई भी अन्य चिन्ह जिससे उसकी पहचान हो सके न छोड़ें, अपनी उत्तर पुस्तिका के मुख्य पृष्ठ के पार्ट-1 पर महाविद्यालय की मुहर का निशान न लगायें अन्यथा आपका यह कृत्य अनुचित कार्य/साधन (UFM) में सम्मिलित किया जायेगा।
7. केवल सफेद रंग के धागे का प्रयोग ग्राफ पेपर को उत्तर पुस्तिका के साथ बांधने के लिए करें। अन्यथा आपका यह कृत्य अनुचित कार्य/साधन (UFM) में सम्मिलित किया जायेगा।
8. अग्रलिखित पाठ्यक्रमों की परीक्षाओं के समय सामान्य कैलकुलेटर का प्रयोग करने की अनुमति है (B.Com, BBA, B.Com(Voc) & M.Com



Raja Mahendra Pratap Singh State University, Aligarh

Examination-2023-24

ADMIT CARD

(8039) M.A ENGLISH-III

Category:REGULAR

Name of Student: SHILPI VARSHNEY

Roll No. 2322020151054

Father's Name: VIRENDRA VARSHNEY

Enroll.No.:RMPU22164902

Mother's Name: SUSHMA VARSHNEY

Form No.: 2400052578

Gender: Female



College Name: (2202) SRI VARSHNEY COLLEGE, ALIGARH

Examination Centre: (2202) SRI VARSHNEY COLLEGE, ALIGARH

Paper Code and Titles

S.No	Subcode	Subject	Paper Name	Paper Category	Paper Type
1	RA040901T	M.A ENGLISH	Introduction to Literary Theory and Criticism	MAJOR	Theory
2	RA040902T	M.A ENGLISH	World Literature in Translation: Theory & Practice	MAJOR	Theory
3	RA040903T	M.A ENGLISH	Research Methodology	MAJOR	Theory
4	RA040904T(A)	M.A ENGLISH	American Literature	MAJOR	Theory
5	RA040906R	M.A ENGLISH	Research Project	MAJOR	Research Project



Print(ID) 142628

Controller of Examination

आवश्यक सूचनायें :-

- इस प्रवेश पत्र के द्वारा विद्यार्थी की परीक्षा में सम्मिलित होने के लिये पात्रता उसके द्वारा परीक्षा फार्म में दिये गये विवरण/सूचनाओं के सत्यापन के अधीन होगी।
- विद्यार्थी द्वारा बहिष्कार और हड़ताल के मामले में सम्बन्धित प्रश्न पत्र में अनुपस्थित माना जायेगा और वह विश्वविद्यालय के नियमों के अनुसार दंडित किये जाने का उत्तरदायी होगा।
- परीक्षा कार्यक्रम विश्वविद्यालय की वेबसाइट <https://rmpssu.org> पर उपलब्ध है।
- कृपया विश्वविद्यालय की वेबसाइट <https://rmpssu.org> पर उपलब्ध परीक्षा कार्यक्रम के साथ प्रवेश पत्र पर परीक्षा की तिथि तथा परीक्षा के समय की पुनः जांच कर लें।
- विद्यार्थी/परीक्षा केन्द्र अधीक्षक को सूचित किया जाता है कि वह अपना नाम, पिता का नाम, माता का नाम, लिंग, वर्ग और परीक्षा के विषय की पुनः जांच कर लें। कोई विसंगति होने पर आप अपने कालेज के प्रधानाचार्य को सूचित करें तथा यह विसंगति परीक्षा से पूर्व शुद्ध करवा लें।
- विद्यार्थी/परीक्षा केन्द्र अधीक्षक को सूचित किया जाता है कि वह अपनी उत्तर पुस्तिका पर पहचान का कोई भी चिन्ह जैसे नाम, मोबाइल नम्बर रोल नम्बर या कोई भी अन्य चिन्ह जिससे उसकी पहचान हो सके न छोड़ें, अपनी उत्तर पुस्तिका के मुख्य पृष्ठ के पार्ट-1 पर महाविद्यालय की मुहर का निशान न लगायें अन्यथा आपका यह कृत्य अनुचित कार्य/साधन (UFM) में सम्मिलित किया जायेगा।
- केवल सफेद रंग के धागे का प्रयोग ग्राफ पेपर को उत्तर पुस्तिका के साथ बांधने के लिए करें। अन्यथा आपका यह कृत्य अनुचित कार्य/साधन (UFM) में सम्मिलित किया जायेगा।
- अग्रलिखित पाठ्यक्रमों की परीक्षाओं के समय सामान्य कैलकुलेटर का प्रयोग करने की अनुमति है (B.Com, BBA, B.Com(Voc) & M.Com



Raja Mahendra Pratap Singh State University, Aligarh
Examination-2023-24
ADMIT CARD
(8039) M.A ENGLISH-III

Category:REGULAR

Name of Student: SHRUTI SHARMA

Roll No. 2322020151056

Father's Name: SHISHU PAL SHARMA

Enroll.No.:RMPU22164904

Mother's Name: NEENA SHARMA

Form No.: 2400052580

Gender: Female



College Name: (2202) SRI VARSHNEY COLLEGE, ALIGARH

Examination Centre: (2202) SRI VARSHNEY COLLEGE, ALIGARH

Paper Code and Titles

S.No	Subcode	Subject	Paper Name	Paper Category	Paper Type
1	RA040901T	M.A ENGLISH	Introduction to Literary Theory and Criticism	MAJOR	Theory
2	RA040902T	M.A ENGLISH	World Literature in Translation: Theory & Practice	MAJOR	Theory
3	RA040903T	M.A ENGLISH	Research Methodology	MAJOR	Theory
4	RA040904T(A)	M.A ENGLISH	American Literature	MAJOR	Theory
5	RA040906R	M.A ENGLISH	Research Project	MAJOR	Research Project



Print(ID) 210057

Controller of Examination

आवश्यक सूचनायें :-

1. इस प्रवेश पत्र के द्वारा विद्यार्थी की परीक्षा में सम्मिलित होने के लिये पात्रता उसके द्वारा परीक्षा फार्म में दिये गये विवरण/सूचनाओं के सत्यापन के अधीन होगी।
2. विद्यार्थी द्वारा बहिष्कार और हड़ताल के मामले में सम्बन्धित प्रश्न पत्र में अनुपस्थित माना जायेगा और वह विश्वविद्यालय के नियमों के अनुसार दंडित किये जाने का उत्तरदायी होगा।
3. परीक्षा कार्यक्रम विश्वविद्यालय की वेबसाइट <https://rmpssu.org> पर उपलब्ध है।
4. कृपया विश्वविद्यालय की वेबसाइट <https://rmpssu.org> पर उपलब्ध परीक्षा कार्यक्रम के साथ प्रवेश पत्र पर परीक्षा की तिथि तथा परीक्षा के समय की पुनः जांच कर लें।
5. विद्यार्थी/परीक्षा केन्द्र अधीक्षक को सूचित किया जाता है कि वह अपना नाम, पिता का नाम, माता का नाम, लिंग, वर्ग और परीक्षा के विषय की पुनः जांच कर लें। कोई विसंगति होने पर आप अपने कालेज के प्रधानाचार्य को सूचित करें तथा यह विसंगति परीक्षा से पूर्व शुद्ध करवा लें।
6. विद्यार्थी/परीक्षा केन्द्र अधीक्षक को सूचित किया जाता है कि वह अपनी उत्तर पुस्तिका पर पहचान का कोई भी चिन्ह जैसे नाम, मोबाइल नम्बर रोल नम्बर या कोई भी अन्य चिन्ह जिससे उसकी पहचान हो सके न छोड़ें, अपनी उत्तर पुस्तिका के मुख्य पृष्ठ के पार्ट-1 पर महाविद्यालय की मुहर का निशान न लगायें अन्यथा आपका यह कृत्य अनुचित कार्य/साधन (UFM) में सम्मिलित किया जायेगा।
7. केवल सफेद रंग के धागे का प्रयोग ग्राफ पेपर को उत्तर पुस्तिका के साथ बांधने के लिए करें। अन्यथा आपका यह कृत्य अनुचित कार्य/साधन (UFM) में सम्मिलित किया जायेगा।
8. अग्रलिखित पाठ्यक्रमों की परीक्षाओं के समय सामान्य कैलकुलेटर का प्रयोग करने की अनुमति है (B.Com, BBA, B.Com(Voc) & M.Com



Raja Mahendra Pratap Singh State University, Aligarh

Examination-2023-24

ADMIT CARD

(8039) M.A ENGLISH-III

Category:REGULAR

Name of Student: SINGH SURESHPRATAP SAHAB

Roll No. 2322020151057

Father's Name: SAHAB SINGH

Enroll.No.:RMPU22164905

Mother's Name: RAJNESH

Form No.: 2400052581

Gender: Male



College Name: (2202) SRI VARSHNEY COLLEGE, ALIGARH

Examination Centre: (2202) SRI VARSHNEY COLLEGE, ALIGARH

Paper Code and Titles

S.No	Subcode	Subject	Paper Name	Paper Category	Paper Type
1	RA040901T	M.A ENGLISH	Introduction to Literary Theory and Criticism	MAJOR	Theory
2	RA040902T	M.A ENGLISH	World Literature in Translation: Theory & Practice	MAJOR	Theory
3	RA040903T	M.A ENGLISH	Research Methodology	MAJOR	Theory
4	RA040904T(A)	M.A ENGLISH	American Literature	MAJOR	Theory
5	RA040906R	M.A ENGLISH	Research Project	MAJOR	Research Project



Print(ID) 193874

Controller of Examination

आवश्यक सूचनायें :-

1. इस प्रवेश पत्र के द्वारा विद्यार्थी की परीक्षा में सम्मिलित होने के लिये पात्रता उसके द्वारा परीक्षा फार्म में दिये गये विवरण/सूचनाओं के सत्यापन के अधीन होगी।
2. विद्यार्थी द्वारा बहिष्कार और हड़ताल के मामले में सम्बन्धित प्रश्न पत्र में अनुपस्थित माना जायेगा और वह विश्वविद्यालय के नियमों के अनुसार दंडित किये जाने का उत्तरदायी होगा।
3. परीक्षा कार्यक्रम विश्वविद्यालय की वेबसाइट <https://rmpssu.org> पर उपलब्ध है।
4. कृपया विश्वविद्यालय की वेबसाइट <https://rmpssu.org> पर उपलब्ध परीक्षा कार्यक्रम के साथ प्रवेश पत्र पर परीक्षा की तिथि तथा परीक्षा के समय की पुनः जांच कर लें।
5. विद्यार्थी/परीक्षा केन्द्र अधीक्षक को सूचित किया जाता है कि वह अपना नाम, पिता का नाम, माता का नाम, लिंग, वर्ग और परीक्षा के विषय की पुनः जांच कर लें। कोई विसंगति होने पर आप अपने कालेज के प्रधानाचार्य को सूचित करें तथा यह विसंगति परीक्षा से पूर्व शुद्ध करवा लें।
6. विद्यार्थी/परीक्षा केन्द्र अधीक्षक को सूचित किया जाता है कि वह अपनी उत्तर पुस्तिका पर पहचान का कोई भी चिन्ह जैसे नाम, मोबाइल नम्बर रोल नम्बर या कोई भी अन्य चिन्ह जिससे उसकी पहचान हो सके न छोड़ें, अपनी उत्तर पुस्तिका के मुख्य पृष्ठ के पार्ट-1 पर महाविद्यालय की मुहर का निशान न लगायें अन्यथा आपका यह कृत्य अनुचित कार्य/साधन (UFM) में सम्मिलित किया जायेगा।
7. केवल सफेद रंग के धागे का प्रयोग ग्राफ पेपर को उत्तर पुस्तिका के साथ बांधने के लिए करें। अन्यथा आपका यह कृत्य अनुचित कार्य/साधन (UFM) में सम्मिलित किया जायेगा।
8. अग्रलिखित पाठ्यक्रमों की परीक्षाओं के समय सामान्य कैलकुलेटर का प्रयोग करने की अनुमति है (B.Com, BBA, B.Com(Voc) & M.Com



Raja Mahendra Pratap Singh State University, Aligarh

Examination-2023-24

ADMIT CARD

(8039) M.A ENGLISH-III

Category:REGULAR

Name of Student: VARSHA MAHOUR

Roll No. 2322020151058

Father's Name: DHANIRAM MAHAOR

Enroll.No.:RMPU22164906

Mother's Name: PREMLATA MAHAOR

Form No.: 2400052582

Gender: Female



College Name: (2202) SRI VARSHNEY COLLEGE, ALIGARH

Examination Centre: (2202) SRI VARSHNEY COLLEGE, ALIGARH

Paper Code and Titles

S.No	Subcode	Subject	Paper Name	Paper Category	Paper Type
1	RA040901T	M.A ENGLISH	Introduction to Literary Theory and Criticism	MAJOR	Theory
2	RA040902T	M.A ENGLISH	World Literature in Translation: Theory & Practice	MAJOR	Theory
3	RA040903T	M.A ENGLISH	Research Methodology	MAJOR	Theory
4	RA040904T(A)	M.A ENGLISH	American Literature	MAJOR	Theory
5	RA040906R	M.A ENGLISH	Research Project	MAJOR	Research Project



Print(ID) 220284

Controller of Examination

आवश्यक सूचनायें :-

1. इस प्रवेश पत्र के द्वारा विद्यार्थी की परीक्षा में सम्मिलित होने के लिये पात्रता उसके द्वारा परीक्षा फार्म में दिये गये विवरण/सूचनाओं के सत्यापन के अधीन होगी।
2. विद्यार्थी द्वारा बहिष्कार और हड़ताल के मामले में सम्बन्धित प्रश्न पत्र में अनुपस्थित माना जायेगा और वह विश्वविद्यालय के नियमों के अनुसार दंडित किये जाने का उत्तरदायी होगा।
3. परीक्षा कार्यक्रम विश्वविद्यालय की वेबसाइट <https://rmpssu.org> पर उपलब्ध है।
4. कृपया विश्वविद्यालय की वेबसाइट <https://rmpssu.org> पर उपलब्ध परीक्षा कार्यक्रम के साथ प्रवेश पत्र पर परीक्षा की तिथि तथा परीक्षा के समय की पुनः जांच कर लें।
5. विद्यार्थी/परीक्षा केन्द्र अधीक्षक को सूचित किया जाता है कि वह अपना नाम, पिता का नाम, माता का नाम, लिंग, वर्ग और परीक्षा के विषय की पुनः जांच कर लें। कोई विसंगति होने पर आप अपने कालेज के प्रधानाचार्य को सूचित करें तथा यह विसंगति परीक्षा से पूर्व शुद्ध करवा लें।
6. विद्यार्थी/परीक्षा केन्द्र अधीक्षक को सूचित किया जाता है कि वह अपनी उत्तर पुस्तिका पर पहचान का कोई भी चिन्ह जैसे नाम, मोबाइल नम्बर रोल नम्बर या कोई भी अन्य चिन्ह जिससे उसकी पहचान हो सके न छोड़ें, अपनी उत्तर पुस्तिका के मुख्य पृष्ठ के पार्ट-1 पर महाविद्यालय की मुहर का निशान न लगायें अन्यथा आपका यह कृत्य अनुचित कार्य/साधन (UFM) में सम्मिलित किया जायेगा।
7. केवल सफेद रंग के धागे का प्रयोग ग्राफ पेपर को उत्तर पुस्तिका के साथ बांधने के लिए करें। अन्यथा आपका यह कृत्य अनुचित कार्य/साधन (UFM) में सम्मिलित किया जायेगा।
8. अग्रलिखित पाठ्यक्रमों की परीक्षाओं के समय सामान्य कैलकुलेटर का प्रयोग करने की अनुमति है (B.Com, BBA, B.Com(Voc) & M.Com



Raja Mahendra Pratap Singh State University, Aligarh

Examination-2023-24

ADMIT CARD

(8039) M.A ENGLISH-III

Category:REGULAR

Name of Student: VIKAS CHAUDHARY

Roll No. 2322020151059

Father's Name: SIYARAM SINGH

Enroll.No.:RMPU22164907

Mother's Name: RANI DEVI

Form No.: 2400052583

Gender: Male



College Name: (2202) SRI VARSHNEY COLLEGE, ALIGARH

Examination Centre: (2202) SRI VARSHNEY COLLEGE, ALIGARH

Paper Code and Titles

S.No	Subcode	Subject	Paper Name	Paper Category	Paper Type
1	RA040901T	M.A ENGLISH	Introduction to Literary Theory and Criticism	MAJOR	Theory
2	RA040902T	M.A ENGLISH	World Literature in Translation: Theory & Practice	MAJOR	Theory
3	RA040903T	M.A ENGLISH	Research Methodology	MAJOR	Theory
4	RA040904T(A)	M.A ENGLISH	American Literature	MAJOR	Theory
5	RA040906R	M.A ENGLISH	Research Project	MAJOR	Research Project



Print(ID) 142629

Controller of Examination

आवश्यक सूचनायें :-

- इस प्रवेश पत्र के द्वारा विद्यार्थी की परीक्षा में सम्मिलित होने के लिये पात्रता उसके द्वारा परीक्षा फार्म में दिये गये विवरण/सूचनाओं के सत्यापन के अधीन होगी।
- विद्यार्थी द्वारा बहिष्कार और हड़ताल के मामले में सम्बन्धित प्रश्न पत्र में अनुपस्थित माना जायेगा और वह विश्वविद्यालय के नियमों के अनुसार दंडित किये जाने का उत्तरदायी होगा।
- परीक्षा कार्यक्रम विश्वविद्यालय की वेबसाइट <https://rmpssu.org> पर उपलब्ध है।
- कृपया विश्वविद्यालय की वेबसाइट <https://rmpssu.org> पर उपलब्ध परीक्षा कार्यक्रम के साथ प्रवेश पत्र पर परीक्षा की तिथि तथा परीक्षा के समय की पुनः जांच कर लें।
- विद्यार्थी/परीक्षा केन्द्र अधीक्षक को सूचित किया जाता है कि वह अपना नाम, पिता का नाम, माता का नाम, लिंग, वर्ग और परीक्षा के विषय की पुनः जांच कर लें। कोई विसंगति होने पर आप अपने कालेज के प्रधानाचार्य को सूचित करें तथा यह विसंगति परीक्षा से पूर्व शुद्ध करवा लें।
- विद्यार्थी/परीक्षा केन्द्र अधीक्षक को सूचित किया जाता है कि वह अपनी उत्तर पुस्तिका पर पहचान का कोई भी चिन्ह जैसे नाम, मोबाइल नम्बर रोल नम्बर या कोई भी अन्य चिन्ह जिससे उसकी पहचान हो सके न छोड़ें, अपनी उत्तर पुस्तिका के मुख्य पृष्ठ के पार्ट-1 पर महाविद्यालय की मुहर का निशान न लगायें अन्यथा आपका यह कृत्य अनुचित कार्य/साधन (UFM) में सम्मिलित किया जायेगा।
- केवल सफेद रंग के धागे का प्रयोग ग्राफ पेपर को उत्तर पुस्तिका के साथ बांधने के लिए करें। अन्यथा आपका यह कृत्य अनुचित कार्य/साधन (UFM) में सम्मिलित किया जायेगा।
- अग्रलिखित पाठ्यक्रमों की परीक्षाओं के समय सामान्य कैलकुलेटर का प्रयोग करने की अनुमति है (B.Com, BBA, B.Com(Voc) & M.Com



Raja Mahendra Pratap Singh State University, Aligarh

Examination-2023-24

ADMIT CARD

(8039) M.A ENGLISH-III

Category:REGULAR

Name of Student: VIMAL CHAUDHARY

Roll No. 2322020151060

Father's Name: OMVEER SINGH

Enroll.No.:RMPU22164908

Mother's Name: VIMLESH DEVI

Form No.: 2400052585

Gender: Male



College Name: (2202) SRI VARSHNEY COLLEGE, ALIGARH

Examination Centre: (2202) SRI VARSHNEY COLLEGE, ALIGARH

Paper Code and Titles

S.No	Subcode	Subject	Paper Name	Paper Category	Paper Type
1	RA040901T	M.A ENGLISH	Introduction to Literary Theory and Criticism	MAJOR	Theory
2	RA040902T	M.A ENGLISH	World Literature in Translation: Theory & Practice	MAJOR	Theory
3	RA040903T	M.A ENGLISH	Research Methodology	MAJOR	Theory
4	RA040904T(A)	M.A ENGLISH	American Literature	MAJOR	Theory
5	RA040906R	M.A ENGLISH	Research Project	MAJOR	Research Project



Print(ID) 210058

Controller of Examination

आवश्यक सूचनायें :-

- इस प्रवेश पत्र के द्वारा विद्यार्थी की परीक्षा में सम्मिलित होने के लिये पात्रता उसके द्वारा परीक्षा फार्म में दिये गये विवरण/सूचनाओं के सत्यापन के अधीन होगी।
- विद्यार्थी द्वारा बहिष्कार और हड़ताल के मामले में सम्बन्धित प्रश्न पत्र में अनुपस्थित माना जायेगा और वह विश्वविद्यालय के नियमों के अनुसार दंडित किये जाने का उत्तरदायी होगा।
- परीक्षा कार्यक्रम विश्वविद्यालय की वेबसाइट <https://rmpssu.org> पर उपलब्ध है।
- कृपया विश्वविद्यालय की वेबसाइट <https://rmpssu.org> पर उपलब्ध परीक्षा कार्यक्रम के साथ प्रवेश पत्र पर परीक्षा की तिथि तथा परीक्षा के समय की पुनः जांच कर लें।
- विद्यार्थी/परीक्षा केन्द्र अधीक्षक को सूचित किया जाता है कि वह अपना नाम, पिता का नाम, माता का नाम, लिंग, वर्ग और परीक्षा के विषय की पुनः जांच कर लें। कोई विसंगति होने पर आप अपने कालेज के प्रधानाचार्य को सूचित करें तथा यह विसंगति परीक्षा से पूर्व शुद्ध करवा लें।
- विद्यार्थी/परीक्षा केन्द्र अधीक्षक को सूचित किया जाता है कि वह अपनी उत्तर पुस्तिका पर पहचान का कोई भी चिन्ह जैसे नाम, मोबाइल नम्बर रोल नम्बर या कोई भी अन्य चिन्ह जिससे उसकी पहचान हो सके न छोड़ें, अपनी उत्तर पुस्तिका के मुख्य पृष्ठ के पार्ट-1 पर महाविद्यालय की मुहर का निशान न लगायें अन्यथा आपका यह कृत्य अनुचित कार्य/साधन (UFM) में सम्मिलित किया जायेगा।
- केवल सफेद रंग के धागे का प्रयोग ग्राफ पेपर को उत्तर पुस्तिका के साथ बांधने के लिए करें। अन्यथा आपका यह कृत्य अनुचित कार्य/साधन (UFM) में सम्मिलित किया जायेगा।
- अग्रलिखित पाठ्यक्रमों की परीक्षाओं के समय सामान्य कैलकुलेटर का प्रयोग करने की अनुमति है (B.Com, BBA, B.Com(Voc) & M.Com