



Raja Mahendra Pratap Singh State University, Aligarh
Examination-2023-24
ADMIT CARD
(8048) M.A Psychology-IV

Category:REGULAR

Name of Student: ANJALI **Roll No. 2322020291001**

Father's Name: RAMPAL SINGH **Enroll.No.:RMPU22164944**

Mother's Name: SHAIL KUMARI **Form No.: 2410169395**

Gender: Female



College Name: (2202) SRI VARSHNEY COLLEGE, ALIGARH

Examination Centre: (2202) SRI VARSHNEY COLLEGE, ALIGARH

Paper Code and Titles

S.No	Subcode	Subject	Paper Name	Paper Category	Paper Type	Exam Date
1	RA091001T	M.A Psychology	Research method (Non-Experimental Methods)	MAJOR	Theory	01/05/2024
2	RA091002T	M.A Psychology	Clinical psychology	MAJOR	Theory	04/05/2024
3	RA091003T(C)	M.A Psychology	Techniques of psychotherapy and counseling	MAJOR	Theory	08/05/2024
4	RA091004T(B)	M.A Psychology	Health psychology	MAJOR	Theory	11/05/2024
5	RA091005P	M.A Psychology	Field work	MAJOR	Practical	
6	RA091006R	M.A Psychology	Research Project	MAJOR	Research Project	

Print(ID) 156758

**Controller of
Examination**

आवश्यक सूचनायें :-

1. इस प्रवेश पत्र के द्वारा विद्यार्थी की परीक्षा में सम्मिलित होने के लिये पात्रता उसके द्वारा परीक्षा फार्म में दिये गये विवरण/सूचनाओं के सत्यापन के अधीन होगी।
2. विद्यार्थी द्वारा बहिष्कार और हड़ताल के मामले में सम्बन्धित प्रश्न पत्र में अनुपस्थित माना जायेगा और वह विश्वविद्यालय के नियमों के अनुसार दंडित किये जाने का उत्तरदायी होगा।
3. परीक्षा कार्यक्रम विश्वविद्यालय की वेबसाइट <https://rmpssu.org> पर उपलब्ध है।
4. कृपया विश्वविद्यालय की वेबसाइट <https://rmpssu.org> पर उपलब्ध परीक्षा कार्यक्रम के साथ प्रवेश पत्र पर परीक्षा की तिथि तथा परीक्षा के समय की पुनः जांच कर लें।
5. विद्यार्थी/परीक्षा केन्द्र अधीक्षक को सूचित किया जाता है कि वह अपना नाम, पिता का नाम, माता का नाम, लिंग, वर्ग और परीक्षा के विषय की पुनः जांच कर लें। कोई विसंगति होने पर आप अपने कालेज के प्रधानाचार्य को सूचित करें तथा यह विसंगति परीक्षा से पूर्व शुद्ध करवा लें।
6. विद्यार्थी/परीक्षा केन्द्र अधीक्षक को सूचित किया जाता है कि वह अपनी उत्तर पुस्तिका पर पहचान का कोई भी चिन्ह जैसे नाम, मोबाइल नम्बर, रोल नम्बर या कोई भी अन्य चिन्ह जिससे उसकी पहचान हो सके न छोड़े. अपनी उत्तर पुस्तिका के मुख्य पृष्ठ के पार्ट-1 पर महाविद्यालय की मुहर का निशान न लगाये अन्यथा आपका यह कृत्य अनुचित कार्य/साधन (UFM) में सम्मिलित किया जायेगा।
7. केवल सफेद रंग के धागे का प्रयोग ग्राफ पेपर को उत्तर पुस्तिका के साथ बांधने के लिए करें। अन्यथा आपका यह कृत्य अनुचित कार्य/साधन (UFM) में सम्मिलित किया जायेगा।
8. अग्रलिखित पाठ्यक्रमों की परीक्षाओं के समय सामान्य कैलकुलेटर का प्रयोग करने की अनुमति है (B.Com, BBA, B.Com(Voc) & M.Com)



Raja Mahendra Pratap Singh State University, Aligarh
Examination-2023-24
ADMIT CARD
(8048) M.A Psychology-IV

Category:REGULAR

Name of Student: ANJALI VARSHNEY

Roll No. 2322020291002

Father's Name: VISHNU KUMAR VARSHNEY

Enroll.No.:RMPU22164945

Mother's Name: ANITA VARSHNEY

Form No.: 2410169415

Gender: Female



College Name: (2202) SRI VARSHNEY COLLEGE, ALIGARH

Examination Centre: (2202) SRI VARSHNEY COLLEGE, ALIGARH

Paper Code and Titles

S.No	Subcode	Subject	Paper Name	Paper Category	Paper Type	Exam Date
1	RA091001T	M.A Psychology	Research method (Non-Experimental Methods)	MAJOR	Theory	01/05/2024
2	RA091002T	M.A Psychology	Clinical psychology	MAJOR	Theory	04/05/2024
3	RA091003T(C)	M.A Psychology	Techniques of psychotherapy and counseling	MAJOR	Theory	08/05/2024
4	RA091004T(B)	M.A Psychology	Health psychology	MAJOR	Theory	11/05/2024
5	RA091005P	M.A Psychology	Field work	MAJOR	Practical	
6	RA091006R	M.A Psychology	Research Project	MAJOR	Research Project	

Print(ID) 156759

Controller of Examination

आवश्यक सूचनायें :-

1. इस प्रवेश पत्र के द्वारा विद्यार्थी की परीक्षा में सम्मिलित होने के लिये पात्रता उसके द्वारा परीक्षा फार्म में दिये गये विवरण/सूचनाओं के सत्यापन के अधीन होगी।
2. विद्यार्थी द्वारा बहिष्कार और हड़ताल के मामले में सम्बन्धित प्रश्न पत्र में अनुपस्थित माना जायेगा और वह विश्वविद्यालय के नियमों के अनुसार दंडित किये जाने का उत्तरदायी होगा।
3. परीक्षा कार्यक्रम विश्वविद्यालय की वेबसाइट <https://rmpssu.org> पर उपलब्ध है।
4. कृपया विश्वविद्यालय की वेबसाइट <https://rmpssu.org> पर उपलब्ध परीक्षा कार्यक्रम के साथ प्रवेश पत्र पर परीक्षा की तिथि तथा परीक्षा के समय की पुनः जांच कर लें।
5. विद्यार्थी/परीक्षा केन्द्र अधीक्षक को सूचित किया जाता है कि वह अपना नाम, पिता का नाम, माता का नाम, लिंग, वर्ग और परीक्षा के विषय की पुनः जांच कर लें। कोई विसंगति होने पर आप अपने कालेज के प्रधानाचार्य को सूचित करें तथा यह विसंगति परीक्षा से पूर्व शुद्ध करवा लें।
6. विद्यार्थी/परीक्षा केन्द्र अधीक्षक को सूचित किया जाता है कि वह अपनी उत्तर पुस्तिका पर पहचान का कोई भी चिन्ह जैसे नाम, मोबाइल नम्बर, रोल नम्बर या कोई भी अन्य चिन्ह जिससे उसकी पहचान हो सके न छोड़े. अपनी उत्तर पुस्तिका के मुख्य पृष्ठ के पार्ट-1 पर महाविद्यालय की मुहर का निशान न लगाये अन्यथा आपका यह कृत्य अनुचित कार्य/साधन (UFM) में सम्मिलित किया जायेगा।
7. केवल सफेद रंग के धागे का प्रयोग ग्राफ पेपर को उत्तर पुस्तिका के साथ बांधने के लिए करें। अन्यथा आपका यह कृत्य अनुचित कार्य/साधन (UFM) में सम्मिलित किया जायेगा।
8. अग्रलिखित पाठ्यक्रमों की परीक्षाओं के समय सामान्य कैलकुलेटर का प्रयोग करने की अनुमति है (B.Com, BBA, B.Com(Voc) & M.Com)



Raja Mahendra Pratap Singh State University, Aligarh
Examination-2023-24
ADMIT CARD
(8048) M.A Psychology-IV

Category:REGULAR

Name of Student: BHARTI VARSHNEY

Roll No. 2322020291003

Father's Name: ALOK KM. VARSHNEY

Enroll.No.:RMPU22164946

Mother's Name: RAGINI VARSHNEY

Form No.: 2410169422

Gender: Female



College Name: (2202) SRI VARSHNEY COLLEGE, ALIGARH

Examination Centre: (2202) SRI VARSHNEY COLLEGE, ALIGARH

Paper Code and Titles

S.No	Subcode	Subject	Paper Name	Paper Category	Paper Type	Exam Date
1	RA091001T	M.A Psychology	Research method (Non-Experimental Methods)	MAJOR	Theory	01/05/2024
2	RA091002T	M.A Psychology	Clinical psychology	MAJOR	Theory	04/05/2024
3	RA091003T(C)	M.A Psychology	Techniques of psychotherapy and counseling	MAJOR	Theory	08/05/2024
4	RA091004T(B)	M.A Psychology	Health psychology	MAJOR	Theory	11/05/2024
5	RA091005P	M.A Psychology	Field work	MAJOR	Practical	
6	RA091006R	M.A Psychology	Research Project	MAJOR	Research Project	

Print(ID) 156760

**Controller of
Examination**

आवश्यक सूचनायें :-

1. इस प्रवेश पत्र के द्वारा विद्यार्थी की परीक्षा में सम्मिलित होने के लिये पात्रता उसके द्वारा परीक्षा फार्म में दिये गये विवरण/सूचनाओं के सत्यापन के अधीन होगी।
2. विद्यार्थी द्वारा बहिष्कार और हड़ताल के मामले में सम्बन्धित प्रश्न पत्र में अनुपस्थित माना जायेगा और वह विश्वविद्यालय के नियमों के अनुसार दंडित किये जाने का उत्तरदायी होगा।
3. परीक्षा कार्यक्रम विश्वविद्यालय की वेबसाइट <https://rmpssu.org> पर उपलब्ध है।
4. कृपया विश्वविद्यालय की वेबसाइट <https://rmpssu.org> पर उपलब्ध परीक्षा कार्यक्रम के साथ प्रवेश पत्र पर परीक्षा की तिथि तथा परीक्षा के समय की पुनः जांच कर लें।
5. विद्यार्थी/परीक्षा केन्द्र अधीक्षक को सूचित किया जाता है कि वह अपना नाम, पिता का नाम, माता का नाम, लिंग, वर्ग और परीक्षा के विषय की पुनः जांच कर लें। कोई विसंगति होने पर आप अपने कालेज के प्रधानाचार्य को सूचित करें तथा यह विसंगति परीक्षा से पूर्व शुद्ध करवा लें।
6. विद्यार्थी/परीक्षा केन्द्र अधीक्षक को सूचित किया जाता है कि वह अपनी उत्तर पुस्तिका पर पहचान का कोई भी चिन्ह जैसे नाम, मोबाइल नम्बर, रोल नम्बर या कोई भी अन्य चिन्ह जिससे उसकी पहचान हो सके न छोड़े. अपनी उत्तर पुस्तिका के मुख्य पृष्ठ के पार्ट-1 पर महाविद्यालय की मुहर का निशान न लगाये अन्यथा आपका यह कृत्य अनुचित कार्य/साधन (UFM) में सम्मिलित किया जायेगा।
7. केवल सफेद रंग के धागे का प्रयोग ग्राफ पेपर को उत्तर पुस्तिका के साथ बांधने के लिए करें। अन्यथा आपका यह कृत्य अनुचित कार्य/साधन (UFM) में सम्मिलित किया जायेगा।
8. अग्रलिखित पाठ्यक्रमों की परीक्षाओं के समय सामान्य कैलकुलेटर का प्रयोग करने की अनुमति है (B.Com, BBA, B.Com(Voc) & M.Com)



Raja Mahendra Pratap Singh State University, Aligarh
Examination-2023-24
ADMIT CARD
(8048) M.A Psychology-IV

Category:REGULAR

Name of Student: BHUMIKA VARSHNEY **Roll No. 2322020291004**
Father's Name: VIRENDRA KUMAR VARSHNEY **Enroll.No.:RMPU22164947**
Mother's Name: REKHA VARSHNEY **Form No.: 2410169439**
Gender: Female



College Name: (2202) SRI VARSHNEY COLLEGE, ALIGARH

Examination Centre: (2202) SRI VARSHNEY COLLEGE, ALIGARH

Paper Code and Titles

S.No	Subcode	Subject	Paper Name	Paper Category	Paper Type	Exam Date
1	RA091001T	M.A Psychology	Research method (Non-Experimental Methods)	MAJOR	Theory	01/05/2024
2	RA091002T	M.A Psychology	Clinical psychology	MAJOR	Theory	04/05/2024
3	RA091003T(C)	M.A Psychology	Techniques of psychotherapy and counseling	MAJOR	Theory	08/05/2024
4	RA091004T(B)	M.A Psychology	Health psychology	MAJOR	Theory	11/05/2024
5	RA091005P	M.A Psychology	Field work	MAJOR	Practical	
6	RA091006R	M.A Psychology	Research Project	MAJOR	Research Project	

Print(ID) 156761

Controller of Examination

आवश्यक सूचनायें :-

1. इस प्रवेश पत्र के द्वारा विद्यार्थी की परीक्षा में सम्मिलित होने के लिये पात्रता उसके द्वारा परीक्षा फार्म में दिये गये विवरण/सूचनाओं के सत्यापन के अधीन होगी।
2. विद्यार्थी द्वारा बहिष्कार और हड़ताल के मामले में सम्बन्धित प्रश्न पत्र में अनुपस्थित माना जायेगा और वह विश्वविद्यालय के नियमों के अनुसार दंडित किये जाने का उत्तरदायी होगा।
3. परीक्षा कार्यक्रम विश्वविद्यालय की वेबसाइट <https://rmpssu.org> पर उपलब्ध है।
4. कृपया विश्वविद्यालय की वेबसाइट <https://rmpssu.org> पर उपलब्ध परीक्षा कार्यक्रम के साथ प्रवेश पत्र पर परीक्षा की तिथि तथा परीक्षा के समय की पुनः जांच कर लें।
5. विद्यार्थी/परीक्षा केन्द्र अधीक्षक को सूचित किया जाता है कि वह अपना नाम, पिता का नाम, माता का नाम, लिंग, वर्ग और परीक्षा के विषय की पुनः जांच कर लें। कोई विसंगति होने पर आप अपने कालेज के प्रधानाचार्य को सूचित करें तथा यह विसंगति परीक्षा से पूर्व शुद्ध करवा लें।
6. विद्यार्थी/परीक्षा केन्द्र अधीक्षक को सूचित किया जाता है कि वह अपनी उत्तर पुस्तिका पर पहचान का कोई भी चिन्ह जैसे नाम, मोबाइल नम्बर, रोल नम्बर या कोई भी अन्य चिन्ह जिससे उसकी पहचान हो सके न छोड़े. अपनी उत्तर पुस्तिका के मुख्य पृष्ठ के पार्ट-1 पर महाविद्यालय की मुहर का निशान न लगाये अन्यथा आपका यह कृत्य अनुचित कार्य/साधन (UFM) में सम्मिलित किया जायेगा।
7. केवल सफेद रंग के धागे का प्रयोग ग्राफ पेपर को उत्तर पुस्तिका के साथ बांधने के लिए करें। अन्यथा आपका यह कृत्य अनुचित कार्य/साधन (UFM) में सम्मिलित किया जायेगा।
8. अग्रलिखित पाठ्यक्रमों की परीक्षाओं के समय सामान्य कैलकुलेटर का प्रयोग करने की अनुमति है (B.Com, BBA, B.Com(Voc) & M.Com)



Raja Mahendra Pratap Singh State University, Aligarh
Examination-2023-24
ADMIT CARD
(8048) M.A Psychology-IV

Category:REGULAR

Name of Student: DEEKSHA VARSHNEY

Roll No. 2322020291006

Father's Name: DINESH CHANDRA

Enroll.No.:RMPU22164949

Mother's Name: NEETA VARSHNEY

Form No.: 2410169449

Gender: Female

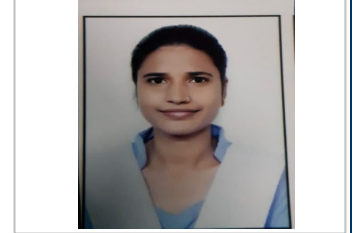

College Name: (2202) SRI VARSHNEY COLLEGE, ALIGARH

Examination Centre: (2202) SRI VARSHNEY COLLEGE, ALIGARH

Paper Code and Titles

S.No	Subcode	Subject	Paper Name	Paper Category	Paper Type	Exam Date
1	RA091001T	M.A Psychology	Research method (Non-Experimental Methods)	MAJOR	Theory	01/05/2024
2	RA091002T	M.A Psychology	Clinical psychology	MAJOR	Theory	04/05/2024
3	RA091003T(C)	M.A Psychology	Techniques of psychotherapy and counseling	MAJOR	Theory	08/05/2024
4	RA091004T(B)	M.A Psychology	Health psychology	MAJOR	Theory	11/05/2024
5	RA091005P	M.A Psychology	Field work	MAJOR	Practical	
6	RA091006R	M.A Psychology	Research Project	MAJOR	Research Project	

Print(ID) 156762

**Controller of
Examination**

आवश्यक सूचनायें :-

- इस प्रवेश पत्र के द्वारा विद्यार्थी की परीक्षा में सम्मिलित होने के लिये पात्रता उसके द्वारा परीक्षा फार्म में दिये गये विवरण/सूचनाओं के सत्यापन के अधीन होगी।
- विद्यार्थी द्वारा बहिष्कार और हड़ताल के मामले में सम्बन्धित प्रश्न पत्र में अनुपस्थित माना जायेगा और वह विश्वविद्यालय के नियमों के अनुसार दंडित किये जाने का उत्तरदायी होगा।
- परीक्षा कार्यक्रम विश्वविद्यालय की वेबसाइट <https://rmpssu.org> पर उपलब्ध है।
- कृपया विश्वविद्यालय की वेबसाइट <https://rmpssu.org> पर उपलब्ध परीक्षा कार्यक्रम के साथ प्रवेश पत्र पर परीक्षा की तिथि तथा परीक्षा के समय की पुनः जांच कर लें।
- विद्यार्थी/परीक्षा केन्द्र अधीक्षक को सूचित किया जाता है कि वह अपना नाम, पिता का नाम, माता का नाम, लिंग, वर्ग और परीक्षा के विषय की पुनः जांच कर लें। कोई विसंगति होने पर आप अपने कालेज के प्रधानाचार्य को सूचित करें तथा यह विसंगति परीक्षा से पूर्व शुद्ध करवा लें।
- विद्यार्थी/परीक्षा केन्द्र अधीक्षक को सूचित किया जाता है कि वह अपनी उत्तर पुस्तिका पर पहचान का कोई भी चिन्ह जैसे नाम, मोबाइल नम्बर, रोल नम्बर या कोई भी अन्य चिन्ह जिससे उसकी पहचान हो सके न छोड़े. अपनी उत्तर पुस्तिका के मुख्य पृष्ठ के पार्ट-1 पर महाविद्यालय की मुहर का निशान न लगाये अन्यथा आपका यह कृत्य अनुचित कार्य/साधन (UFM) में सम्मिलित किया जायेगा।
- केवल सफेद रंग के धागे का प्रयोग ग्राफ पेपर को उत्तर पुस्तिका के साथ बांधने के लिए करें। अन्यथा आपका यह कृत्य अनुचित कार्य/साधन (UFM) में सम्मिलित किया जायेगा।
- अग्रलिखित पाठ्यक्रमों की परीक्षाओं के समय सामान्य कैलकुलेटर का प्रयोग करने की अनुमति है (B.Com, BBA, B.Com(Voc) & M.Com**



Raja Mahendra Pratap Singh State University, Aligarh
Examination-2023-24
ADMIT CARD
(8048) M.A Psychology-IV

Category:REGULAR

Name of Student: ELMA

Roll No. 2322020291007

Father's Name: FAIZ

Enroll.No.:RMPU22164950

Mother's Name: NARGIS

Form No.: 2410169458

Gender: Female



College Name: (2202) SRI VARSHNEY COLLEGE, ALIGARH

Examination Centre: (2202) SRI VARSHNEY COLLEGE, ALIGARH

Paper Code and Titles

S.No	Subcode	Subject	Paper Name	Paper Category	Paper Type	Exam Date
1	RA091001T	M.A Psychology	Research method (Non-Experimental Methods)	MAJOR	Theory	01/05/2024
2	RA091002T	M.A Psychology	Clinical psychology	MAJOR	Theory	04/05/2024
3	RA091003T(C)	M.A Psychology	Techniques of psychotherapy and counseling	MAJOR	Theory	08/05/2024
4	RA091004T(B)	M.A Psychology	Health psychology	MAJOR	Theory	11/05/2024
5	RA091005P	M.A Psychology	Field work	MAJOR	Practical	
6	RA091006R	M.A Psychology	Research Project	MAJOR	Research Project	

Print(ID) 156763

**Controller of
Examination**

आवश्यक सूचनायें :-

- इस प्रवेश पत्र के द्वारा विद्यार्थी की परीक्षा में सम्मिलित होने के लिये पात्रता उसके द्वारा परीक्षा फार्म में दिये गये विवरण/सूचनाओं के सत्यापन के अधीन होगी।
- विद्यार्थी द्वारा बहिष्कार और हड़ताल के मामले में सम्बन्धित प्रश्न पत्र में अनुपस्थित माना जायेगा और वह विश्वविद्यालय के नियमों के अनुसार दंडित किये जाने का उत्तरदायी होगा।
- परीक्षा कार्यक्रम विश्वविद्यालय की वेबसाइट <https://rmpssu.org> पर उपलब्ध है।
- कृपया विश्वविद्यालय की वेबसाइट <https://rmpssu.org> पर उपलब्ध परीक्षा कार्यक्रम के साथ प्रवेश पत्र पर परीक्षा की तिथि तथा परीक्षा के समय की पुनः जांच कर लें।
- विद्यार्थी/परीक्षा केन्द्र अधीक्षक को सूचित किया जाता है कि वह अपना नाम, पिता का नाम, माता का नाम, लिंग, वर्ग और परीक्षा के विषय की पुनः जांच कर लें। कोई विसंगति होने पर आप अपने कालेज के प्रधानाचार्य को सूचित करें तथा यह विसंगति परीक्षा से पूर्व शुद्ध करवा लें।
- विद्यार्थी/परीक्षा केन्द्र अधीक्षक को सूचित किया जाता है कि वह अपनी उत्तर पुस्तिका पर पहचान का कोई भी चिन्ह जैसे नाम, मोबाइल नम्बर, रोल नम्बर या कोई भी अन्य चिन्ह जिससे उसकी पहचान हो सके न छोड़े. अपनी उत्तर पुस्तिका के मुख्य पृष्ठ के पार्ट-1 पर महाविद्यालय की मुहर का निशान न लगाये अन्यथा आपका यह कृत्य अनुचित कार्य/साधन (UFM) में सम्मिलित किया जायेगा।
- केवल सफेद रंग के धागे का प्रयोग ग्राफ पेपर को उत्तर पुस्तिका के साथ बांधने के लिए करें। अन्यथा आपका यह कृत्य अनुचित कार्य/साधन (UFM) में सम्मिलित किया जायेगा।
- अग्रलिखित पाठ्यक्रमों की परीक्षाओं के समय सामान्य कैलकुलेटर का प्रयोग करने की अनुमति है (B.Com, BBA, B.Com(Voc) & M.Com)



Raja Mahendra Pratap Singh State University, Aligarh
Examination-2023-24
ADMIT CARD
(8048) M.A Psychology-IV

Category:REGULAR

Name of Student: GARIMA BHARDWAJ

Roll No. 2322020291008

Father's Name: JITENDRA KUMAR BHARDWAJ

Enroll.No.:RMPU22164951

Mother's Name: SARITA BHARDWAJ

Form No.: 2410169470

Gender: Female



College Name: (2202) SRI VARSHNEY COLLEGE, ALIGARH

Examination Centre: (2202) SRI VARSHNEY COLLEGE, ALIGARH

Paper Code and Titles

S.No	Subcode	Subject	Paper Name	Paper Category	Paper Type	Exam Date
1	RA091001T	M.A Psychology	Research method (Non-Experimental Methods)	MAJOR	Theory	01/05/2024
2	RA091002T	M.A Psychology	Clinical psychology	MAJOR	Theory	04/05/2024
3	RA091003T(C)	M.A Psychology	Techniques of psychotherapy and counseling	MAJOR	Theory	08/05/2024
4	RA091004T(B)	M.A Psychology	Health psychology	MAJOR	Theory	11/05/2024
5	RA091005P	M.A Psychology	Field work	MAJOR	Practical	
6	RA091006R	M.A Psychology	Research Project	MAJOR	Research Project	

Print(ID) 156764

**Controller of
Examination**

आवश्यक सूचनायें :-

1. इस प्रवेश पत्र के द्वारा विद्यार्थी की परीक्षा में सम्मिलित होने के लिये पात्रता उसके द्वारा परीक्षा फार्म में दिये गये विवरण/सूचनाओं के सत्यापन के अधीन होगी।
2. विद्यार्थी द्वारा बहिष्कार और हड़ताल के मामले में सम्बन्धित प्रश्न पत्र में अनुपस्थित माना जायेगा और वह विश्वविद्यालय के नियमों के अनुसार दंडित किये जाने का उत्तरदायी होगा।
3. परीक्षा कार्यक्रम विश्वविद्यालय की वेबसाइट <https://rmpssu.org> पर उपलब्ध है।
4. कृपया विश्वविद्यालय की वेबसाइट <https://rmpssu.org> पर उपलब्ध परीक्षा कार्यक्रम के साथ प्रवेश पत्र पर परीक्षा की तिथि तथा परीक्षा के समय की पुनः जांच कर लें।
5. विद्यार्थी/परीक्षा केन्द्र अधीक्षक को सूचित किया जाता है कि वह अपना नाम, पिता का नाम, माता का नाम, लिंग, वर्ग और परीक्षा के विषय की पुनः जांच कर लें। कोई विसंगति होने पर आप अपने कालेज के प्रधानाचार्य को सूचित करें तथा यह विसंगति परीक्षा से पूर्व शुद्ध करवा लें।
6. विद्यार्थी/परीक्षा केन्द्र अधीक्षक को सूचित किया जाता है कि वह अपनी उत्तर पुस्तिका पर पहचान का कोई भी चिन्ह जैसे नाम, मोबाइल नम्बर, रोल नम्बर या कोई भी अन्य चिन्ह जिससे उसकी पहचान हो सके न छोड़े. अपनी उत्तर पुस्तिका के मुख्य पृष्ठ के पार्ट-1 पर महाविद्यालय की मुहर का निशान न लगाये अन्यथा आपका यह कृत्य अनुचित कार्य/साधन (UFM) में सम्मिलित किया जायेगा।
7. केवल सफेद रंग के धागे का प्रयोग ग्राफ पेपर को उत्तर पुस्तिका के साथ बांधने के लिए करें। अन्यथा आपका यह कृत्य अनुचित कार्य/साधन (UFM) में सम्मिलित किया जायेगा।
8. अग्रलिखित पाठ्यक्रमों की परीक्षाओं के समय सामान्य कैलकुलेटर का प्रयोग करने की अनुमति है (B.Com, BBA, B.Com(Voc) & M.Com)



Raja Mahendra Pratap Singh State University, Aligarh
Examination-2023-24
ADMIT CARD
(8048) M.A Psychology-IV

Category:REGULAR

Name of Student: KAILASH CHANDRA SHARMA

Roll No. 2322020291010

Father's Name: KOMAL PRASAD SHARMA

Enroll.No.:RMPU22164953

Mother's Name: MACCCHALA DEVI

Form No.: 2410169498

Gender: Male



College Name: (2202) SRI VARSHNEY COLLEGE, ALIGARH

Examination Centre: (2202) SRI VARSHNEY COLLEGE, ALIGARH

Paper Code and Titles

S.No	Subcode	Subject	Paper Name	Paper Category	Paper Type	Exam Date
1	RA091001T	M.A Psychology	Research method (Non-Experimental Methods)	MAJOR	Theory	01/05/2024
2	RA091002T	M.A Psychology	Clinical psychology	MAJOR	Theory	04/05/2024
3	RA091003T(C)	M.A Psychology	Techniques of psychotherapy and counseling	MAJOR	Theory	08/05/2024
4	RA091004T(B)	M.A Psychology	Health psychology	MAJOR	Theory	11/05/2024
5	RA091005P	M.A Psychology	Field work	MAJOR	Practical	
6	RA091006R	M.A Psychology	Research Project	MAJOR	Research Project	

Print(ID) 156765

Controller of Examination

आवश्यक सूचनायें :-

- इस प्रवेश पत्र के द्वारा विद्यार्थी की परीक्षा में सम्मिलित होने के लिये पात्रता उसके द्वारा परीक्षा फार्म में दिये गये विवरण/सूचनाओं के सत्यापन के अधीन होगी।
- विद्यार्थी द्वारा बहिष्कार और हड़ताल के मामले में सम्बन्धित प्रश्न पत्र में अनुपस्थित माना जायेगा और वह विश्वविद्यालय के नियमों के अनुसार दंडित किये जाने का उत्तरदायी होगा।
- परीक्षा कार्यक्रम विश्वविद्यालय की वेबसाइट <https://rmpssu.org> पर उपलब्ध है।
- कृपया विश्वविद्यालय की वेबसाइट <https://rmpssu.org> पर उपलब्ध परीक्षा कार्यक्रम के साथ प्रवेश पत्र पर परीक्षा की तिथि तथा परीक्षा के समय की पुनः जांच कर लें।
- विद्यार्थी/परीक्षा केन्द्र अधीक्षक को सूचित किया जाता है कि वह अपना नाम, पिता का नाम, माता का नाम, लिंग, वर्ग और परीक्षा के विषय की पुनः जांच कर लें। कोई विसंगति होने पर आप अपने कालेज के प्रधानाचार्य को सूचित करें तथा यह विसंगति परीक्षा से पूर्व शुद्ध करवा लें।
- विद्यार्थी/परीक्षा केन्द्र अधीक्षक को सूचित किया जाता है कि वह अपनी उत्तर पुस्तिका पर पहचान का कोई भी चिन्ह जैसे नाम, मोबाइल नम्बर, रोल नम्बर या कोई भी अन्य चिन्ह जिससे उसकी पहचान हो सके न छोड़े, अपनी उत्तर पुस्तिका के मुख्य पृष्ठ के पार्ट-1 पर महाविद्यालय की मुहर का निशान न लगाये अन्यथा आपका यह कृत्य अनुचित कार्य/साधन (UFM) में सम्मिलित किया जायेगा।
- केवल सफेद रंग के धागे का प्रयोग ग्राफ पेपर को उत्तर पुस्तिका के साथ बांधने के लिए करें। अन्यथा आपका यह कृत्य अनुचित कार्य/साधन (UFM) में सम्मिलित किया जायेगा।
- अग्रलिखित पाठ्यक्रमों की परीक्षाओं के समय सामान्य कैलकुलेटर का प्रयोग करने की अनुमति है (B.Com, BBA, B.Com(Voc) & M.Com**



Raja Mahendra Pratap Singh State University, Aligarh
Examination-2023-24
ADMIT CARD
(8048) M.A Psychology-IV

Category:REGULAR

Name of Student: KAJAL CHAUDHARY

Roll No. 2322020291011

Father's Name: NARENDRA SINGH

Enroll.No.:RMPU22164954

Mother's Name: PRAVESH SINGH

Form No.: 2410169508

Gender: Female



College Name: (2202) SRI VARSHNEY COLLEGE, ALIGARH

Examination Centre: (2202) SRI VARSHNEY COLLEGE, ALIGARH

Paper Code and Titles

S.No	Subcode	Subject	Paper Name	Paper Category	Paper Type	Exam Date
1	RA091001T	M.A Psychology	Research method (Non-Experimental Methods)	MAJOR	Theory	01/05/2024
2	RA091002T	M.A Psychology	Clinical psychology	MAJOR	Theory	04/05/2024
3	RA091003T(C)	M.A Psychology	Techniques of psychotherapy and counseling	MAJOR	Theory	08/05/2024
4	RA091004T(B)	M.A Psychology	Health psychology	MAJOR	Theory	11/05/2024
5	RA091005P	M.A Psychology	Field work	MAJOR	Practical	
6	RA091006R	M.A Psychology	Research Project	MAJOR	Research Project	

Print(ID) 156766

Controller of Examination

आवश्यक सूचनायें :-

1. इस प्रवेश पत्र के द्वारा विद्यार्थी की परीक्षा में सम्मिलित होने के लिये पात्रता उसके द्वारा परीक्षा फार्म में दिये गये विवरण/सूचनाओं के सत्यापन के अधीन होगी।
2. विद्यार्थी द्वारा बहिष्कार और हड़ताल के मामले में सम्बन्धित प्रश्न पत्र में अनुपस्थित माना जायेगा और वह विश्वविद्यालय के नियमों के अनुसार दंडित किये जाने का उत्तरदायी होगा।
3. परीक्षा कार्यक्रम विश्वविद्यालय की वेबसाइट <https://rmpssu.org> पर उपलब्ध है।
4. कृपया विश्वविद्यालय की वेबसाइट <https://rmpssu.org> पर उपलब्ध परीक्षा कार्यक्रम के साथ प्रवेश पत्र पर परीक्षा की तिथि तथा परीक्षा के समय की पुनः जांच कर लें।
5. विद्यार्थी/परीक्षा केन्द्र अधीक्षक को सूचित किया जाता है कि वह अपना नाम, पिता का नाम, माता का नाम, लिंग, वर्ग और परीक्षा के विषय की पुनः जांच कर लें। कोई विसंगति होने पर आप अपने कालेज के प्रधानाचार्य को सूचित करें तथा यह विसंगति परीक्षा से पूर्व शुद्ध करवा लें।
6. विद्यार्थी/परीक्षा केन्द्र अधीक्षक को सूचित किया जाता है कि वह अपनी उत्तर पुस्तिका पर पहचान का कोई भी चिन्ह जैसे नाम, मोबाइल नम्बर, रोल नम्बर या कोई भी अन्य चिन्ह जिससे उसकी पहचान हो सके न छोड़े. अपनी उत्तर पुस्तिका के मुख्य पृष्ठ के पार्ट-1 पर महाविद्यालय की मुहर का निशान न लगाये अन्यथा आपका यह कृत्य अनुचित कार्य/साधन (UFM) में सम्मिलित किया जायेगा।
7. केवल सफेद रंग के धागे का प्रयोग ग्राफ पेपर को उत्तर पुस्तिका के साथ बांधने के लिए करें। अन्यथा आपका यह कृत्य अनुचित कार्य/साधन (UFM) में सम्मिलित किया जायेगा।
8. अग्रलिखित पाठ्यक्रमों की परीक्षाओं के समय सामान्य कैलकुलेटर का प्रयोग करने की अनुमति है (B.Com, BBA, B.Com(Voc) & M.Com)



Raja Mahendra Pratap Singh State University, Aligarh
Examination-2023-24
ADMIT CARD
(8048) M.A Psychology-IV

Category:REGULAR

Name of Student: KAJAL SINGH PAL

Roll No. 2322020291012

Father's Name: SANJEEV KUMAR

Enroll.No.:RMPU22164955

Mother's Name: RAMESHWARI DEVI

Form No.: 2410169518

Gender: Female



College Name: (2202) SRI VARSHNEY COLLEGE, ALIGARH

Examination Centre: (2202) SRI VARSHNEY COLLEGE, ALIGARH

Paper Code and Titles

S.No	Subcode	Subject	Paper Name	Paper Category	Paper Type	Exam Date
1	RA091001T	M.A Psychology	Research method (Non-Experimental Methods)	MAJOR	Theory	01/05/2024
2	RA091002T	M.A Psychology	Clinical psychology	MAJOR	Theory	04/05/2024
3	RA091003T(C)	M.A Psychology	Techniques of psychotherapy and counseling	MAJOR	Theory	08/05/2024
4	RA091004T(B)	M.A Psychology	Health psychology	MAJOR	Theory	11/05/2024
5	RA091005P	M.A Psychology	Field work	MAJOR	Practical	
6	RA091006R	M.A Psychology	Research Project	MAJOR	Research Project	

Print(ID) 156767

Controller of Examination

आवश्यक सूचनायें :-

1. इस प्रवेश पत्र के द्वारा विद्यार्थी की परीक्षा में सम्मिलित होने के लिये पात्रता उसके द्वारा परीक्षा फार्म में दिये गये विवरण/सूचनाओं के सत्यापन के अधीन होगी।
2. विद्यार्थी द्वारा बहिष्कार और हड़ताल के मामले में सम्बन्धित प्रश्न पत्र में अनुपस्थित माना जायेगा और वह विश्वविद्यालय के नियमों के अनुसार दंडित किये जाने का उत्तरदायी होगा।
3. परीक्षा कार्यक्रम विश्वविद्यालय की वेबसाइट <https://rmpssu.org> पर उपलब्ध है।
4. कृपया विश्वविद्यालय की वेबसाइट <https://rmpssu.org> पर उपलब्ध परीक्षा कार्यक्रम के साथ प्रवेश पत्र पर परीक्षा की तिथि तथा परीक्षा के समय की पुनः जांच कर लें।
5. विद्यार्थी/परीक्षा केन्द्र अधीक्षक को सूचित किया जाता है कि वह अपना नाम, पिता का नाम, माता का नाम, लिंग, वर्ग और परीक्षा के विषय की पुनः जांच कर लें। कोई विसंगति होने पर आप अपने कालेज के प्रधानाचार्य को सूचित करें तथा यह विसंगति परीक्षा से पूर्व शुद्ध करवा लें।
6. विद्यार्थी/परीक्षा केन्द्र अधीक्षक को सूचित किया जाता है कि वह अपनी उत्तर पुस्तिका पर पहचान का कोई भी चिन्ह जैसे नाम, मोबाइल नम्बर, रोल नम्बर या कोई भी अन्य चिन्ह जिससे उसकी पहचान हो सके न छोड़े. अपनी उत्तर पुस्तिका के मुख्य पृष्ठ के पार्ट-1 पर महाविद्यालय की मुहर का निशान न लगाये अन्यथा आपका यह कृत्य अनुचित कार्य/साधन (UFM) में सम्मिलित किया जायेगा।
7. केवल सफेद रंग के धागे का प्रयोग ग्राफ पेपर को उत्तर पुस्तिका के साथ बांधने के लिए करें। अन्यथा आपका यह कृत्य अनुचित कार्य/साधन (UFM) में सम्मिलित किया जायेगा।
8. अग्रलिखित पाठ्यक्रमों की परीक्षाओं के समय सामान्य कैलकुलेटर का प्रयोग करने की अनुमति है (B.Com, BBA, B.Com(Voc) & M.Com)



Raja Mahendra Pratap Singh State University, Aligarh
Examination-2023-24
ADMIT CARD
(8048) M.A Psychology-IV

Category:REGULAR

Name of Student: KAJAL VERMA

Roll No. 2322020291013

Father's Name: NARESH CHAND VERMA

Enroll.No.:RMPU22164956

Mother's Name: DURGESH VERMA

Form No.: 2410169525

Gender: Female



College Name: (2202) SRI VARSHNEY COLLEGE, ALIGARH

Examination Centre: (2202) SRI VARSHNEY COLLEGE, ALIGARH

Paper Code and Titles

S.No	Subcode	Subject	Paper Name	Paper Category	Paper Type	Exam Date
1	RA091001T	M.A Psychology	Research method (Non-Experimental Methods)	MAJOR	Theory	01/05/2024
2	RA091002T	M.A Psychology	Clinical psychology	MAJOR	Theory	04/05/2024
3	RA091003T(C)	M.A Psychology	Techniques of psychotherapy and counseling	MAJOR	Theory	08/05/2024
4	RA091004T(B)	M.A Psychology	Health psychology	MAJOR	Theory	11/05/2024
5	RA091005P	M.A Psychology	Field work	MAJOR	Practical	
6	RA091006R	M.A Psychology	Research Project	MAJOR	Research Project	

Print(ID) 156768

Controller of Examination

आवश्यक सूचनायें :-

- इस प्रवेश पत्र के द्वारा विद्यार्थी की परीक्षा में सम्मिलित होने के लिये पात्रता उसके द्वारा परीक्षा फार्म में दिये गये विवरण/सूचनाओं के सत्यापन के अधीन होगी।
- विद्यार्थी द्वारा बहिष्कार और हड़ताल के मामले में सम्बन्धित प्रश्न पत्र में अनुपस्थित माना जायेगा और वह विश्वविद्यालय के नियमों के अनुसार दंडित किये जाने का उत्तरदायी होगा।
- परीक्षा कार्यक्रम विश्वविद्यालय की वेबसाइट <https://rmpssu.org> पर उपलब्ध है।
- कृपया विश्वविद्यालय की वेबसाइट <https://rmpssu.org> पर उपलब्ध परीक्षा कार्यक्रम के साथ प्रवेश पत्र पर परीक्षा की तिथि तथा परीक्षा के समय की पुनः जांच कर लें।
- विद्यार्थी/परीक्षा केन्द्र अधीक्षक को सूचित किया जाता है कि वह अपना नाम, पिता का नाम, माता का नाम, लिंग, वर्ग और परीक्षा के विषय की पुनः जांच कर लें। कोई विसंगति होने पर आप अपने कालेज के प्रधानाचार्य को सूचित करें तथा यह विसंगति परीक्षा से पूर्व शुद्ध करवा लें।
- विद्यार्थी/परीक्षा केन्द्र अधीक्षक को सूचित किया जाता है कि वह अपनी उत्तर पुस्तिका पर पहचान का कोई भी चिन्ह जैसे नाम, मोबाइल नम्बर, रोल नम्बर या कोई भी अन्य चिन्ह जिससे उसकी पहचान हो सके न छोड़े. अपनी उत्तर पुस्तिका के मुख्य पृष्ठ के पार्ट-1 पर महाविद्यालय की मुहर का निशान न लगाये अन्यथा आपका यह कृत्य अनुचित कार्य/साधन (UFM) में सम्मिलित किया जायेगा।
- केवल सफेद रंग के धागे का प्रयोग ग्राफ पेपर को उत्तर पुस्तिका के साथ बांधने के लिए करें। अन्यथा आपका यह कृत्य अनुचित कार्य/साधन (UFM) में सम्मिलित किया जायेगा।
- अग्रलिखित पाठ्यक्रमों की परीक्षाओं के समय सामान्य कैलकुलेटर का प्रयोग करने की अनुमति है (B.Com, BBA, B.Com(Voc) & M.Com**



Raja Mahendra Pratap Singh State University, Aligarh
Examination-2023-24
ADMIT CARD
(8048) M.A Psychology-IV

Category:REGULAR

Name of Student: KAVITA **Roll No. 2322020291015**
Father's Name: PRATAP SINGH **Enroll.No.:RMPU22164958**
Mother's Name: GYANWATI **Form No.: 2410169544**
Gender: Female



College Name: (2202) SRI VARSHNEY COLLEGE, ALIGARH

Examination Centre: (2202) SRI VARSHNEY COLLEGE, ALIGARH

Paper Code and Titles

S.No	Subcode	Subject	Paper Name	Paper Category	Paper Type	Exam Date
1	RA091001T	M.A Psychology	Research method (Non-Experimental Methods)	MAJOR	Theory	01/05/2024
2	RA091002T	M.A Psychology	Clinical psychology	MAJOR	Theory	04/05/2024
3	RA091003T(C)	M.A Psychology	Techniques of psychotherapy and counseling	MAJOR	Theory	08/05/2024
4	RA091004T(B)	M.A Psychology	Health psychology	MAJOR	Theory	11/05/2024
5	RA091005P	M.A Psychology	Field work	MAJOR	Practical	
6	RA091006R	M.A Psychology	Research Project	MAJOR	Research Project	

Print(ID) 156769

Controller of Examination

आवश्यक सूचनायें :-

- इस प्रवेश पत्र के द्वारा विद्यार्थी की परीक्षा में सम्मिलित होने के लिये पात्रता उसके द्वारा परीक्षा फार्म में दिये गये विवरण/सूचनाओं के सत्यापन के अधीन होगी।
- विद्यार्थी द्वारा बहिष्कार और हड़ताल के मामले में सम्बन्धित प्रश्न पत्र में अनुपस्थित माना जायेगा और वह विश्वविद्यालय के नियमों के अनुसार दंडित किये जाने का उत्तरदायी होगा।
- परीक्षा कार्यक्रम विश्वविद्यालय की वेबसाइट <https://rmpssu.org> पर उपलब्ध है।
- कृपया विश्वविद्यालय की वेबसाइट <https://rmpssu.org> पर उपलब्ध परीक्षा कार्यक्रम के साथ प्रवेश पत्र पर परीक्षा की तिथि तथा परीक्षा के समय की पुनः जांच कर लें।
- विद्यार्थी/परीक्षा केन्द्र अधीक्षक को सूचित किया जाता है कि वह अपना नाम, पिता का नाम, माता का नाम, लिंग, वर्ग और परीक्षा के विषय की पुनः जांच कर लें। कोई विसंगति होने पर आप अपने कालेज के प्रधानाचार्य को सूचित करें तथा यह विसंगति परीक्षा से पूर्व शुद्ध करवा लें।
- विद्यार्थी/परीक्षा केन्द्र अधीक्षक को सूचित किया जाता है कि वह अपनी उत्तर पुस्तिका पर पहचान का कोई भी चिन्ह जैसे नाम, मोबाइल नम्बर, रोल नम्बर या कोई भी अन्य चिन्ह जिससे उसकी पहचान हो सके न छोड़े. अपनी उत्तर पुस्तिका के मुख्य पृष्ठ के पार्ट-1 पर महाविद्यालय की मुहर का निशान न लगाये अन्यथा आपका यह कृत्य अनुचित कार्य/साधन (UFM) में सम्मिलित किया जायेगा।
- केवल सफेद रंग के धागे का प्रयोग ग्राफ पेपर को उत्तर पुस्तिका के साथ बांधने के लिए करें। अन्यथा आपका यह कृत्य अनुचित कार्य/साधन (UFM) में सम्मिलित किया जायेगा।
- अग्रलिखित पाठ्यक्रमों की परीक्षाओं के समय सामान्य कैलकुलेटर का प्रयोग करने की अनुमति है (B.Com, BBA, B.Com(Voc) & M.Com)



Raja Mahendra Pratap Singh State University, Aligarh
Examination-2023-24
ADMIT CARD
(8048) M.A Psychology-IV

Category:REGULAR

Name of Student: KM ANJALI

Roll No. 2322020291017

Father's Name: DINESH KUMAR

Enroll.No.:RMPU22164960

Mother's Name: SHASHI DEVI

Form No.: 2410169580

Gender: Female



College Name: (2202) SRI VARSHNEY COLLEGE, ALIGARH

Examination Centre: (2202) SRI VARSHNEY COLLEGE, ALIGARH

Paper Code and Titles

S.No	Subcode	Subject	Paper Name	Paper Category	Paper Type	Exam Date
1	RA091001T	M.A Psychology	Research method (Non-Experimental Methods)	MAJOR	Theory	01/05/2024
2	RA091002T	M.A Psychology	Clinical psychology	MAJOR	Theory	04/05/2024
3	RA091003T(C)	M.A Psychology	Techniques of psychotherapy and counseling	MAJOR	Theory	08/05/2024
4	RA091004T(B)	M.A Psychology	Health psychology	MAJOR	Theory	11/05/2024
5	RA091005P	M.A Psychology	Field work	MAJOR	Practical	
6	RA091006R	M.A Psychology	Research Project	MAJOR	Research Project	

Print(ID) 156770

Controller of Examination

आवश्यक सूचनायें :-

1. इस प्रवेश पत्र के द्वारा विद्यार्थी की परीक्षा में सम्मिलित होने के लिये पात्रता उसके द्वारा परीक्षा फार्म में दिये गये विवरण/सूचनाओं के सत्यापन के अधीन होगी।
2. विद्यार्थी द्वारा बहिष्कार और हड़ताल के मामले में सम्बन्धित प्रश्न पत्र में अनुपस्थित माना जायेगा और वह विश्वविद्यालय के नियमों के अनुसार दंडित किये जाने का उत्तरदायी होगा।
3. परीक्षा कार्यक्रम विश्वविद्यालय की वेबसाइट <https://rmpssu.org> पर उपलब्ध है।
4. कृपया विश्वविद्यालय की वेबसाइट <https://rmpssu.org> पर उपलब्ध परीक्षा कार्यक्रम के साथ प्रवेश पत्र पर परीक्षा की तिथि तथा परीक्षा के समय की पुनः जांच कर लें।
5. विद्यार्थी/परीक्षा केन्द्र अधीक्षक को सूचित किया जाता है कि वह अपना नाम, पिता का नाम, माता का नाम, लिंग, वर्ग और परीक्षा के विषय की पुनः जांच कर लें। कोई विसंगति होने पर आप अपने कालेज के प्रधानाचार्य को सूचित करें तथा यह विसंगति परीक्षा से पूर्व शुद्ध करवा लें।
6. विद्यार्थी/परीक्षा केन्द्र अधीक्षक को सूचित किया जाता है कि वह अपनी उत्तर पुस्तिका पर पहचान का कोई भी चिन्ह जैसे नाम, मोबाइल नम्बर, रोल नम्बर या कोई भी अन्य चिन्ह जिससे उसकी पहचान हो सके न छोड़े. अपनी उत्तर पुस्तिका के मुख्य पृष्ठ के पार्ट-1 पर महाविद्यालय की मुहर का निशान न लगाये अन्यथा आपका यह कृत्य अनुचित कार्य/साधन (UFM) में सम्मिलित किया जायेगा।
7. केवल सफेद रंग के धागे का प्रयोग ग्राफ पेपर को उत्तर पुस्तिका के साथ बांधने के लिए करें। अन्यथा आपका यह कृत्य अनुचित कार्य/साधन (UFM) में सम्मिलित किया जायेगा।
8. अग्रलिखित पाठ्यक्रमों की परीक्षाओं के समय सामान्य कैलकुलेटर का प्रयोग करने की अनुमति है (B.Com, BBA, B.Com(Voc) & M.Com)



Raja Mahendra Pratap Singh State University, Aligarh
Examination-2023-24
ADMIT CARD
(8048) M.A Psychology-IV

Category:REGULAR

Name of Student: KM JYOTI

Roll No. 2322020291018

Father's Name: VIJAY KUMAR

Enroll.No.:RMPU22164961

Mother's Name: GUDDY DEVI

Form No.: 2410169604

Gender: Female



College Name: (2202) SRI VARSHNEY COLLEGE, ALIGARH

Examination Centre: (2202) SRI VARSHNEY COLLEGE, ALIGARH

Paper Code and Titles

S.No	Subcode	Subject	Paper Name	Paper Category	Paper Type	Exam Date
1	RA091001T	M.A Psychology	Research method (Non-Experimental Methods)	MAJOR	Theory	01/05/2024
2	RA091002T	M.A Psychology	Clinical psychology	MAJOR	Theory	04/05/2024
3	RA091003T(C)	M.A Psychology	Techniques of psychotherapy and counseling	MAJOR	Theory	08/05/2024
4	RA091004T(B)	M.A Psychology	Health psychology	MAJOR	Theory	11/05/2024
5	RA091005P	M.A Psychology	Field work	MAJOR	Practical	
6	RA091006R	M.A Psychology	Research Project	MAJOR	Research Project	

Print(ID) 156771

Controller of Examination

आवश्यक सूचनायें :-

1. इस प्रवेश पत्र के द्वारा विद्यार्थी की परीक्षा में सम्मिलित होने के लिये पात्रता उसके द्वारा परीक्षा फार्म में दिये गये विवरण/सूचनाओं के सत्यापन के अधीन होगी।
2. विद्यार्थी द्वारा बहिष्कार और हड़ताल के मामले में सम्बन्धित प्रश्न पत्र में अनुपस्थित माना जायेगा और वह विश्वविद्यालय के नियमों के अनुसार दंडित किये जाने का उत्तरदायी होगा।
3. परीक्षा कार्यक्रम विश्वविद्यालय की वेबसाइट <https://rmpssu.org> पर उपलब्ध है।
4. कृपया विश्वविद्यालय की वेबसाइट <https://rmpssu.org> पर उपलब्ध परीक्षा कार्यक्रम के साथ प्रवेश पत्र पर परीक्षा की तिथि तथा परीक्षा के समय की पुनः जांच कर लें।
5. विद्यार्थी/परीक्षा केन्द्र अधीक्षक को सूचित किया जाता है कि वह अपना नाम, पिता का नाम, माता का नाम, लिंग, वर्ग और परीक्षा के विषय की पुनः जांच कर लें। कोई विसंगति होने पर आप अपने कालेज के प्रधानाचार्य को सूचित करें तथा यह विसंगति परीक्षा से पूर्व शुद्ध करवा लें।
6. विद्यार्थी/परीक्षा केन्द्र अधीक्षक को सूचित किया जाता है कि वह अपनी उत्तर पुस्तिका पर पहचान का कोई भी चिन्ह जैसे नाम, मोबाइल नम्बर, रोल नम्बर या कोई भी अन्य चिन्ह जिससे उसकी पहचान हो सके न छोड़े. अपनी उत्तर पुस्तिका के मुख्य पृष्ठ के पार्ट-1 पर महाविद्यालय की मुहर का निशान न लगाये अन्यथा आपका यह कृत्य अनुचित कार्य/साधन (UFM) में सम्मिलित किया जायेगा।
7. केवल सफेद रंग के धागे का प्रयोग ग्राफ पेपर को उत्तर पुस्तिका के साथ बांधने के लिए करें। अन्यथा आपका यह कृत्य अनुचित कार्य/साधन (UFM) में सम्मिलित किया जायेगा।
8. अग्रलिखित पाठ्यक्रमों की परीक्षाओं के समय सामान्य कैलकुलेटर का प्रयोग करने की अनुमति है (B.Com, BBA, B.Com(Voc) & M.Com)



Raja Mahendra Pratap Singh State University, Aligarh
Examination-2023-24
ADMIT CARD
(8048) M.A Psychology-IV

Category:REGULAR

Name of Student: KM MONIKA

Roll No. 2322020291020

Father's Name: MUNESH SINGH

Enroll.No.:RMPU22164963

Mother's Name: ANITA DEVI

Form No.: 2410169630

Gender: Female



College Name: (2202) SRI VARSHNEY COLLEGE, ALIGARH

Examination Centre: (2202) SRI VARSHNEY COLLEGE, ALIGARH

Paper Code and Titles

S.No	Subcode	Subject	Paper Name	Paper Category	Paper Type	Exam Date
1	RA091001T	M.A Psychology	Research method (Non-Experimental Methods)	MAJOR	Theory	01/05/2024
2	RA091002T	M.A Psychology	Clinical psychology	MAJOR	Theory	04/05/2024
3	RA091003T(C)	M.A Psychology	Techniques of psychotherapy and counseling	MAJOR	Theory	08/05/2024
4	RA091004T(B)	M.A Psychology	Health psychology	MAJOR	Theory	11/05/2024
5	RA091005P	M.A Psychology	Field work	MAJOR	Practical	
6	RA091006R	M.A Psychology	Research Project	MAJOR	Research Project	

Print(ID) 156772

Controller of Examination

आवश्यक सूचनायें :-

1. इस प्रवेश पत्र के द्वारा विद्यार्थी की परीक्षा में सम्मिलित होने के लिये पात्रता उसके द्वारा परीक्षा फार्म में दिये गये विवरण/सूचनाओं के सत्यापन के अधीन होगी।
2. विद्यार्थी द्वारा बहिष्कार और हड़ताल के मामले में सम्बन्धित प्रश्न पत्र में अनुपस्थित माना जायेगा और वह विश्वविद्यालय के नियमों के अनुसार दंडित किये जाने का उत्तरदायी होगा।
3. परीक्षा कार्यक्रम विश्वविद्यालय की वेबसाइट <https://rmpssu.org> पर उपलब्ध है।
4. कृपया विश्वविद्यालय की वेबसाइट <https://rmpssu.org> पर उपलब्ध परीक्षा कार्यक्रम के साथ प्रवेश पत्र पर परीक्षा की तिथि तथा परीक्षा के समय की पुनः जांच कर लें।
5. विद्यार्थी/परीक्षा केन्द्र अधीक्षक को सूचित किया जाता है कि वह अपना नाम, पिता का नाम, माता का नाम, लिंग, वर्ग और परीक्षा के विषय की पुनः जांच कर लें। कोई विसंगति होने पर आप अपने कालेज के प्रधानाचार्य को सूचित करें तथा यह विसंगति परीक्षा से पूर्व शुद्ध करवा लें।
6. विद्यार्थी/परीक्षा केन्द्र अधीक्षक को सूचित किया जाता है कि वह अपनी उत्तर पुस्तिका पर पहचान का कोई भी चिन्ह जैसे नाम, मोबाइल नम्बर, रोल नम्बर या कोई भी अन्य चिन्ह जिससे उसकी पहचान हो सके न छोड़े. अपनी उत्तर पुस्तिका के मुख्य पृष्ठ के पार्ट-1 पर महाविद्यालय की मुहर का निशान न लगाये अन्यथा आपका यह कृत्य अनुचित कार्य/साधन (UFM) में सम्मिलित किया जायेगा।
7. केवल सफेद रंग के धागे का प्रयोग ग्राफ पेपर को उत्तर पुस्तिका के साथ बांधने के लिए करें। अन्यथा आपका यह कृत्य अनुचित कार्य/साधन (UFM) में सम्मिलित किया जायेगा।
8. अग्रलिखित पाठ्यक्रमों की परीक्षाओं के समय सामान्य कैलकुलेटर का प्रयोग करने की अनुमति है (B.Com, BBA, B.Com(Voc) & M.Com)



Raja Mahendra Pratap Singh State University, Aligarh
Examination-2023-24
ADMIT CARD
(8048) M.A Psychology-IV

Category:REGULAR

Name of Student: KM PRIYA VARSHNEY

Roll No. 2322020291022

Father's Name: SANJAY VARSHNEY

Enroll.No.:RMPU22164965

Mother's Name: VARSHA VARSHNEY

Form No.: 2410169643

Gender: Female



College Name: (2202) SRI VARSHNEY COLLEGE, ALIGARH

Examination Centre: (2202) SRI VARSHNEY COLLEGE, ALIGARH

Paper Code and Titles

S.No	Subcode	Subject	Paper Name	Paper Category	Paper Type	Exam Date
1	RA091001T	M.A Psychology	Research method (Non-Experimental Methods)	MAJOR	Theory	01/05/2024
2	RA091002T	M.A Psychology	Clinical psychology	MAJOR	Theory	04/05/2024
3	RA091003T(C)	M.A Psychology	Techniques of psychotherapy and counseling	MAJOR	Theory	08/05/2024
4	RA091004T(B)	M.A Psychology	Health psychology	MAJOR	Theory	11/05/2024
5	RA091005P	M.A Psychology	Field work	MAJOR	Practical	
6	RA091006R	M.A Psychology	Research Project	MAJOR	Research Project	

Print(ID) 156773

Controller of Examination

आवश्यक सूचनायें :-

1. इस प्रवेश पत्र के द्वारा विद्यार्थी की परीक्षा में सम्मिलित होने के लिये पात्रता उसके द्वारा परीक्षा फार्म में दिये गये विवरण/सूचनाओं के सत्यापन के अधीन होगी।
2. विद्यार्थी द्वारा बहिष्कार और हड़ताल के मामले में सम्बन्धित प्रश्न पत्र में अनुपस्थित माना जायेगा और वह विश्वविद्यालय के नियमों के अनुसार दंडित किये जाने का उत्तरदायी होगा।
3. परीक्षा कार्यक्रम विश्वविद्यालय की वेबसाइट <https://rmpssu.org> पर उपलब्ध है।
4. कृपया विश्वविद्यालय की वेबसाइट <https://rmpssu.org> पर उपलब्ध परीक्षा कार्यक्रम के साथ प्रवेश पत्र पर परीक्षा की तिथि तथा परीक्षा के समय की पुनः जांच कर लें।
5. विद्यार्थी/परीक्षा केन्द्र अधीक्षक को सूचित किया जाता है कि वह अपना नाम, पिता का नाम, माता का नाम, लिंग, वर्ग और परीक्षा के विषय की पुनः जांच कर लें। कोई विसंगति होने पर आप अपने कालेज के प्रधानाचार्य को सूचित करें तथा यह विसंगति परीक्षा से पूर्व शुद्ध करवा लें।
6. विद्यार्थी/परीक्षा केन्द्र अधीक्षक को सूचित किया जाता है कि वह अपनी उत्तर पुस्तिका पर पहचान का कोई भी चिन्ह जैसे नाम, मोबाइल नम्बर, रोल नम्बर या कोई भी अन्य चिन्ह जिससे उसकी पहचान हो सके न छोड़े. अपनी उत्तर पुस्तिका के मुख्य पृष्ठ के पार्ट-1 पर महाविद्यालय की मुहर का निशान न लगाये अन्यथा आपका यह कृत्य अनुचित कार्य/साधन (UFM) में सम्मिलित किया जायेगा।
7. केवल सफेद रंग के धागे का प्रयोग ग्राफ पेपर को उत्तर पुस्तिका के साथ बांधने के लिए करें। अन्यथा आपका यह कृत्य अनुचित कार्य/साधन (UFM) में सम्मिलित किया जायेगा।
8. अग्रलिखित पाठ्यक्रमों की परीक्षाओं के समय सामान्य कैलकुलेटर का प्रयोग करने की अनुमति है (B.Com, BBA, B.Com(Voc) & M.Com



Raja Mahendra Pratap Singh State University, Aligarh
Examination-2023-24
ADMIT CARD
(8048) M.A Psychology-IV

Category:REGULAR

Name of Student: KM PRIYANKA KUMARI

Roll No. 2322020291023

Father's Name: KOMAL KISHOR

Enroll.No.:RMPU22164966

Mother's Name: SAROJ DEVI

Form No.: 2410169654

Gender: Female



College Name: (2202) SRI VARSHNEY COLLEGE, ALIGARH

Examination Centre: (2202) SRI VARSHNEY COLLEGE, ALIGARH

Paper Code and Titles

S.No	Subcode	Subject	Paper Name	Paper Category	Paper Type	Exam Date
1	RA091001T	M.A Psychology	Research method (Non-Experimental Methods)	MAJOR	Theory	01/05/2024
2	RA091002T	M.A Psychology	Clinical psychology	MAJOR	Theory	04/05/2024
3	RA091003T(C)	M.A Psychology	Techniques of psychotherapy and counseling	MAJOR	Theory	08/05/2024
4	RA091004T(B)	M.A Psychology	Health psychology	MAJOR	Theory	11/05/2024
5	RA091005P	M.A Psychology	Field work	MAJOR	Practical	
6	RA091006R	M.A Psychology	Research Project	MAJOR	Research Project	

Print(ID) 156774

Controller of Examination

आवश्यक सूचनायें :-

1. इस प्रवेश पत्र के द्वारा विद्यार्थी की परीक्षा में सम्मिलित होने के लिये पात्रता उसके द्वारा परीक्षा फार्म में दिये गये विवरण/सूचनाओं के सत्यापन के अधीन होगी।
2. विद्यार्थी द्वारा बहिष्कार और हड़ताल के मामले में सम्बन्धित प्रश्न पत्र में अनुपस्थित माना जायेगा और वह विश्वविद्यालय के नियमों के अनुसार दंडित किये जाने का उत्तरदायी होगा।
3. परीक्षा कार्यक्रम विश्वविद्यालय की वेबसाइट <https://rmpssu.org> पर उपलब्ध है।
4. कृपया विश्वविद्यालय की वेबसाइट <https://rmpssu.org> पर उपलब्ध परीक्षा कार्यक्रम के साथ प्रवेश पत्र पर परीक्षा की तिथि तथा परीक्षा के समय की पुनः जांच कर लें।
5. विद्यार्थी/परीक्षा केन्द्र अधीक्षक को सूचित किया जाता है कि वह अपना नाम, पिता का नाम, माता का नाम, लिंग, वर्ग और परीक्षा के विषय की पुनः जांच कर लें। कोई विसंगति होने पर आप अपने कालेज के प्रधानाचार्य को सूचित करें तथा यह विसंगति परीक्षा से पूर्व शुद्ध करवा लें।
6. विद्यार्थी/परीक्षा केन्द्र अधीक्षक को सूचित किया जाता है कि वह अपनी उत्तर पुस्तिका पर पहचान का कोई भी चिन्ह जैसे नाम, मोबाइल नम्बर, रोल नम्बर या कोई भी अन्य चिन्ह जिससे उसकी पहचान हो सके न छोड़े. अपनी उत्तर पुस्तिका के मुख्य पृष्ठ के पार्ट-1 पर महाविद्यालय की मुहर का निशान न लगाये अन्यथा आपका यह कृत्य अनुचित कार्य/साधन (UFM) में सम्मिलित किया जायेगा।
7. केवल सफेद रंग के धागे का प्रयोग ग्राफ पेपर को उत्तर पुस्तिका के साथ बांधने के लिए करें। अन्यथा आपका यह कृत्य अनुचित कार्य/साधन (UFM) में सम्मिलित किया जायेगा।
8. अग्रलिखित पाठ्यक्रमों की परीक्षाओं के समय सामान्य कैलकुलेटर का प्रयोग करने की अनुमति है (B.Com, BBA, B.Com(Voc) & M.Com)



Raja Mahendra Pratap Singh State University, Aligarh
Examination-2023-24
ADMIT CARD
(8048) M.A Psychology-IV

Category:REGULAR

Name of Student: KM RIDDHI RAVAT

Roll No. 2322020291024

Father's Name: SANJAY RAVAT

Enroll.No.:RMPU22164967

Mother's Name: AMBIKA

Form No.: 2410169667

Gender: Female



College Name: (2202) SRI VARSHNEY COLLEGE, ALIGARH

Examination Centre: (2202) SRI VARSHNEY COLLEGE, ALIGARH

Paper Code and Titles

S.No	Subcode	Subject	Paper Name	Paper Category	Paper Type	Exam Date
1	RA091001T	M.A Psychology	Research method (Non-Experimental Methods)	MAJOR	Theory	01/05/2024
2	RA091002T	M.A Psychology	Clinical psychology	MAJOR	Theory	04/05/2024
3	RA091003T(C)	M.A Psychology	Techniques of psychotherapy and counseling	MAJOR	Theory	08/05/2024
4	RA091004T(B)	M.A Psychology	Health psychology	MAJOR	Theory	11/05/2024
5	RA091005P	M.A Psychology	Field work	MAJOR	Practical	
6	RA091006R	M.A Psychology	Research Project	MAJOR	Research Project	

Print(ID) 156775

**Controller of
Examination**

आवश्यक सूचनायें :-

- इस प्रवेश पत्र के द्वारा विद्यार्थी की परीक्षा में सम्मिलित होने के लिये पात्रता उसके द्वारा परीक्षा फार्म में दिये गये विवरण/सूचनाओं के सत्यापन के अधीन होगी।
- विद्यार्थी द्वारा बहिष्कार और हड़ताल के मामले में सम्बन्धित प्रश्न पत्र में अनुपस्थित माना जायेगा और वह विश्वविद्यालय के नियमों के अनुसार दंडित किये जाने का उत्तरदायी होगा।
- परीक्षा कार्यक्रम विश्वविद्यालय की वेबसाइट <https://rmpssu.org> पर उपलब्ध है।
- कृपया विश्वविद्यालय की वेबसाइट <https://rmpssu.org> पर उपलब्ध परीक्षा कार्यक्रम के साथ प्रवेश पत्र पर परीक्षा की तिथि तथा परीक्षा के समय की पुनः जांच कर लें।
- विद्यार्थी/परीक्षा केन्द्र अधीक्षक को सूचित किया जाता है कि वह अपना नाम, पिता का नाम, माता का नाम, लिंग, वर्ग और परीक्षा के विषय की पुनः जांच कर लें। कोई विसंगति होने पर आप अपने कालेज के प्रधानाचार्य को सूचित करें तथा यह विसंगति परीक्षा से पूर्व शुद्ध करवा लें।
- विद्यार्थी/परीक्षा केन्द्र अधीक्षक को सूचित किया जाता है कि वह अपनी उत्तर पुस्तिका पर पहचान का कोई भी चिन्ह जैसे नाम, मोबाइल नम्बर, रोल नम्बर या कोई भी अन्य चिन्ह जिससे उसकी पहचान हो सके न छोड़े. अपनी उत्तर पुस्तिका के मुख्य पृष्ठ के पार्ट-1 पर महाविद्यालय की मुहर का निशान न लगाये अन्यथा आपका यह कृत्य अनुचित कार्य/साधन (UFM) में सम्मिलित किया जायेगा।
- केवल सफेद रंग के धागे का प्रयोग ग्राफ पेपर को उत्तर पुस्तिका के साथ बांधने के लिए करें। अन्यथा आपका यह कृत्य अनुचित कार्य/साधन (UFM) में सम्मिलित किया जायेगा।
- अग्रलिखित पाठ्यक्रमों की परीक्षाओं के समय सामान्य कैलकुलेटर का प्रयोग करने की अनुमति है (B.Com, BBA, B.Com(Voc) & M.Com)



Raja Mahendra Pratap Singh State University, Aligarh
Examination-2023-24
ADMIT CARD
(8048) M.A Psychology-IV

Category:REGULAR

Name of Student: KULDEEP KUMAR

Roll No. 2322020291027

Father's Name: KAPIL KUMAR

Enroll.No.:RMPU22164970

Mother's Name: GUDIYA DEVI

Form No.: 2410169897

Gender: Male

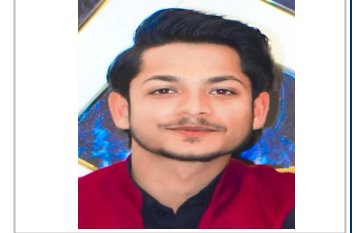

College Name: (2202) SRI VARSHNEY COLLEGE, ALIGARH

Examination Centre: (2202) SRI VARSHNEY COLLEGE, ALIGARH

Paper Code and Titles

S.No	Subcode	Subject	Paper Name	Paper Category	Paper Type	Exam Date
1	RA091001T	M.A Psychology	Research method (Non-Experimental Methods)	MAJOR	Theory	01/05/2024
2	RA091002T	M.A Psychology	Clinical psychology	MAJOR	Theory	04/05/2024
3	RA091003T(C)	M.A Psychology	Techniques of psychotherapy and counseling	MAJOR	Theory	08/05/2024
4	RA091004T(B)	M.A Psychology	Health psychology	MAJOR	Theory	11/05/2024
5	RA091005P	M.A Psychology	Field work	MAJOR	Practical	
6	RA091006R	M.A Psychology	Research Project	MAJOR	Research Project	

Print(ID) 156776

Controller of Examination

आवश्यक सूचनायें :-

1. इस प्रवेश पत्र के द्वारा विद्यार्थी की परीक्षा में सम्मिलित होने के लिये पात्रता उसके द्वारा परीक्षा फार्म में दिये गये विवरण/सूचनाओं के सत्यापन के अधीन होगी।
2. विद्यार्थी द्वारा बहिष्कार और हड़ताल के मामले में सम्बन्धित प्रश्न पत्र में अनुपस्थित माना जायेगा और वह विश्वविद्यालय के नियमों के अनुसार दंडित किये जाने का उत्तरदायी होगा।
3. परीक्षा कार्यक्रम विश्वविद्यालय की वेबसाइट <https://rmpssu.org> पर उपलब्ध है।
4. कृपया विश्वविद्यालय की वेबसाइट <https://rmpssu.org> पर उपलब्ध परीक्षा कार्यक्रम के साथ प्रवेश पत्र पर परीक्षा की तिथि तथा परीक्षा के समय की पुनः जांच कर लें।
5. विद्यार्थी/परीक्षा केन्द्र अधीक्षक को सूचित किया जाता है कि वह अपना नाम, पिता का नाम, माता का नाम, लिंग, वर्ग और परीक्षा के विषय की पुनः जांच कर लें। कोई विसंगति होने पर आप अपने कालेज के प्रधानाचार्य को सूचित करें तथा यह विसंगति परीक्षा से पूर्व शुद्ध करवा लें।
6. विद्यार्थी/परीक्षा केन्द्र अधीक्षक को सूचित किया जाता है कि वह अपनी उत्तर पुस्तिका पर पहचान का कोई भी चिन्ह जैसे नाम, मोबाइल नम्बर, रोल नम्बर या कोई भी अन्य चिन्ह जिससे उसकी पहचान हो सके न छोड़े. अपनी उत्तर पुस्तिका के मुख्य पृष्ठ के पार्ट-1 पर महाविद्यालय की मुहर का निशान न लगाये अन्यथा आपका यह कृत्य अनुचित कार्य/साधन (UFM) में सम्मिलित किया जायेगा।
7. केवल सफेद रंग के धागे का प्रयोग ग्राफ पेपर को उत्तर पुस्तिका के साथ बांधने के लिए करें। अन्यथा आपका यह कृत्य अनुचित कार्य/साधन (UFM) में सम्मिलित किया जायेगा।
8. अग्रलिखित पाठ्यक्रमों की परीक्षाओं के समय सामान्य कैलकुलेटर का प्रयोग करने की अनुमति है (B.Com, BBA, B.Com(Voc) & M.Com)



Raja Mahendra Pratap Singh State University, Aligarh
Examination-2023-24
ADMIT CARD
(8048) M.A Psychology-IV

Category:REGULAR

Name of Student: MONIKA AGRAWAL

Roll No. 2322020291028

Father's Name: RAMGOPAL AGRAWAL

Enroll.No.:RMPU22164971

Mother's Name: RAJVATI AGRAWAL

Form No.: 2410169916

Gender: Female



College Name: (2202) SRI VARSHNEY COLLEGE, ALIGARH

Examination Centre: (2202) SRI VARSHNEY COLLEGE, ALIGARH

Paper Code and Titles

S.No	Subcode	Subject	Paper Name	Paper Category	Paper Type	Exam Date
1	RA091001T	M.A Psychology	Research method (Non-Experimental Methods)	MAJOR	Theory	01/05/2024
2	RA091002T	M.A Psychology	Clinical psychology	MAJOR	Theory	04/05/2024
3	RA091003T(C)	M.A Psychology	Techniques of psychotherapy and counseling	MAJOR	Theory	08/05/2024
4	RA091004T(B)	M.A Psychology	Health psychology	MAJOR	Theory	11/05/2024
5	RA091005P	M.A Psychology	Field work	MAJOR	Practical	
6	RA091006R	M.A Psychology	Research Project	MAJOR	Research Project	

Print(ID) 156777

**Controller of
Examination**

आवश्यक सूचनायें :-

1. इस प्रवेश पत्र के द्वारा विद्यार्थी की परीक्षा में सम्मिलित होने के लिये पात्रता उसके द्वारा परीक्षा फार्म में दिये गये विवरण/सूचनाओं के सत्यापन के अधीन होगी।
2. विद्यार्थी द्वारा बहिष्कार और हड़ताल के मामले में सम्बन्धित प्रश्न पत्र में अनुपस्थित माना जायेगा और वह विश्वविद्यालय के नियमों के अनुसार दंडित किये जाने का उत्तरदायी होगा।
3. परीक्षा कार्यक्रम विश्वविद्यालय की वेबसाइट <https://rmpssu.org> पर उपलब्ध है।
4. कृपया विश्वविद्यालय की वेबसाइट <https://rmpssu.org> पर उपलब्ध परीक्षा कार्यक्रम के साथ प्रवेश पत्र पर परीक्षा की तिथि तथा परीक्षा के समय की पुनः जांच कर लें।
5. विद्यार्थी/परीक्षा केन्द्र अधीक्षक को सूचित किया जाता है कि वह अपना नाम, पिता का नाम, माता का नाम, लिंग, वर्ग और परीक्षा के विषय की पुनः जांच कर लें। कोई विसंगति होने पर आप अपने कालेज के प्रधानाचार्य को सूचित करें तथा यह विसंगति परीक्षा से पूर्व शुद्ध करवा लें।
6. विद्यार्थी/परीक्षा केन्द्र अधीक्षक को सूचित किया जाता है कि वह अपनी उत्तर पुस्तिका पर पहचान का कोई भी चिन्ह जैसे नाम, मोबाइल नम्बर, रोल नम्बर या कोई भी अन्य चिन्ह जिससे उसकी पहचान हो सके न छोड़े. अपनी उत्तर पुस्तिका के मुख्य पृष्ठ के पार्ट-1 पर महाविद्यालय की मुहर का निशान न लगाये अन्यथा आपका यह कृत्य अनुचित कार्य/साधन (UFM) में सम्मिलित किया जायेगा।
7. केवल सफेद रंग के धागे का प्रयोग ग्राफ पेपर को उत्तर पुस्तिका के साथ बांधने के लिए करें। अन्यथा आपका यह कृत्य अनुचित कार्य/साधन (UFM) में सम्मिलित किया जायेगा।
8. अग्रलिखित पाठ्यक्रमों की परीक्षाओं के समय सामान्य कैलकुलेटर का प्रयोग करने की अनुमति है (B.Com, BBA, B.Com(Voc) & M.Com)



Raja Mahendra Pratap Singh State University, Aligarh
Examination-2023-24
ADMIT CARD
(8048) M.A Psychology-IV

Category:REGULAR

Name of Student: MUSKAN VARSHNEY

Roll No. 2322020291029

Father's Name: MANOJ KUMAR VARSHNEY

Enroll.No.:RMPU22164972

Mother's Name: REENA VARSHNEY

Form No.: 2410169925

Gender: Female



College Name: (2202) SRI VARSHNEY COLLEGE, ALIGARH

Examination Centre: (2202) SRI VARSHNEY COLLEGE, ALIGARH

Paper Code and Titles

S.No	Subcode	Subject	Paper Name	Paper Category	Paper Type	Exam Date
1	RA091001T	M.A Psychology	Research method (Non-Experimental Methods)	MAJOR	Theory	01/05/2024
2	RA091002T	M.A Psychology	Clinical psychology	MAJOR	Theory	04/05/2024
3	RA091003T(C)	M.A Psychology	Techniques of psychotherapy and counseling	MAJOR	Theory	08/05/2024
4	RA091004T(B)	M.A Psychology	Health psychology	MAJOR	Theory	11/05/2024
5	RA091005P	M.A Psychology	Field work	MAJOR	Practical	
6	RA091006R	M.A Psychology	Research Project	MAJOR	Research Project	

Print(ID) 156778

Controller of Examination

आवश्यक सूचनायें :-

- इस प्रवेश पत्र के द्वारा विद्यार्थी की परीक्षा में सम्मिलित होने के लिये पात्रता उसके द्वारा परीक्षा फार्म में दिये गये विवरण/सूचनाओं के सत्यापन के अधीन होगी।
- विद्यार्थी द्वारा बहिष्कार और हड़ताल के मामले में सम्बन्धित प्रश्न पत्र में अनुपस्थित माना जायेगा और वह विश्वविद्यालय के नियमों के अनुसार दंडित किये जाने का उत्तरदायी होगा।
- परीक्षा कार्यक्रम विश्वविद्यालय की वेबसाइट <https://rmpssu.org> पर उपलब्ध है।
- कृपया विश्वविद्यालय की वेबसाइट <https://rmpssu.org> पर उपलब्ध परीक्षा कार्यक्रम के साथ प्रवेश पत्र पर परीक्षा की तिथि तथा परीक्षा के समय की पुनः जांच कर लें।
- विद्यार्थी/परीक्षा केन्द्र अधीक्षक को सूचित किया जाता है कि वह अपना नाम, पिता का नाम, माता का नाम, लिंग, वर्ग और परीक्षा के विषय की पुनः जांच कर लें। कोई विसंगति होने पर आप अपने कालेज के प्रधानाचार्य को सूचित करें तथा यह विसंगति परीक्षा से पूर्व शुद्ध करवा लें।
- विद्यार्थी/परीक्षा केन्द्र अधीक्षक को सूचित किया जाता है कि वह अपनी उत्तर पुस्तिका पर पहचान का कोई भी चिन्ह जैसे नाम, मोबाइल नम्बर, रोल नम्बर या कोई भी अन्य चिन्ह जिससे उसकी पहचान हो सके न छोड़े. अपनी उत्तर पुस्तिका के मुख्य पृष्ठ के पार्ट-1 पर महाविद्यालय की मुहर का निशान न लगाये अन्यथा आपका यह कृत्य अनुचित कार्य/साधन (UFM) में सम्मिलित किया जायेगा।
- केवल सफेद रंग के धागे का प्रयोग ग्राफ पेपर को उत्तर पुस्तिका के साथ बांधने के लिए करें। अन्यथा आपका यह कृत्य अनुचित कार्य/साधन (UFM) में सम्मिलित किया जायेगा।
- अग्रलिखित पाठ्यक्रमों की परीक्षाओं के समय सामान्य कैलकुलेटर का प्रयोग करने की अनुमति है (B.Com, BBA, B.Com(Voc) & M.Com**



Raja Mahendra Pratap Singh State University, Aligarh
Examination-2023-24
ADMIT CARD
(8048) M.A Psychology-IV

Category:REGULAR

Name of Student: NIDHI **Roll No. 2322020291031**
Father's Name: NAME SINGH **Enroll.No.:RMPU22164974**
Mother's Name: MAHESHWARI **Form No.: 2410169936**
Gender: Female



College Name: (2202) SRI VARSHNEY COLLEGE, ALIGARH

Examination Centre: (2202) SRI VARSHNEY COLLEGE, ALIGARH

Paper Code and Titles

S.No	Subcode	Subject	Paper Name	Paper Category	Paper Type	Exam Date
1	RA091001T	M.A Psychology	Research method (Non-Experimental Methods)	MAJOR	Theory	01/05/2024
2	RA091002T	M.A Psychology	Clinical psychology	MAJOR	Theory	04/05/2024
3	RA091003T(C)	M.A Psychology	Techniques of psychotherapy and counseling	MAJOR	Theory	08/05/2024
4	RA091004T(B)	M.A Psychology	Health psychology	MAJOR	Theory	11/05/2024
5	RA091005P	M.A Psychology	Field work	MAJOR	Practical	
6	RA091006R	M.A Psychology	Research Project	MAJOR	Research Project	

Print(ID) 156779

**Controller of
Examination**

आवश्यक सूचनायें :-

- इस प्रवेश पत्र के द्वारा विद्यार्थी की परीक्षा में सम्मिलित होने के लिये पात्रता उसके द्वारा परीक्षा फार्म में दिये गये विवरण/सूचनाओं के सत्यापन के अधीन होगी।
- विद्यार्थी द्वारा बहिष्कार और हड़ताल के मामले में सम्बन्धित प्रश्न पत्र में अनुपस्थित माना जायेगा और वह विश्वविद्यालय के नियमों के अनुसार दंडित किये जाने का उत्तरदायी होगा।
- परीक्षा कार्यक्रम विश्वविद्यालय की वेबसाइट <https://rmpssu.org> पर उपलब्ध है।
- कृपया विश्वविद्यालय की वेबसाइट <https://rmpssu.org> पर उपलब्ध परीक्षा कार्यक्रम के साथ प्रवेश पत्र पर परीक्षा की तिथि तथा परीक्षा के समय की पुनः जांच कर लें।
- विद्यार्थी/परीक्षा केन्द्र अधीक्षक को सूचित किया जाता है कि वह अपना नाम, पिता का नाम, माता का नाम, लिंग, वर्ग और परीक्षा के विषय की पुनः जांच कर लें। कोई विसंगति होने पर आप अपने कालेज के प्रधानाचार्य को सूचित करें तथा यह विसंगति परीक्षा से पूर्व शुद्ध करवा लें।
- विद्यार्थी/परीक्षा केन्द्र अधीक्षक को सूचित किया जाता है कि वह अपनी उत्तर पुस्तिका पर पहचान का कोई भी चिन्ह जैसे नाम, मोबाइल नम्बर, रोल नम्बर या कोई भी अन्य चिन्ह जिससे उसकी पहचान हो सके न छोड़े. अपनी उत्तर पुस्तिका के मुख्य पृष्ठ के पार्ट-1 पर महाविद्यालय की मुहर का निशान न लगाये अन्यथा आपका यह कृत्य अनुचित कार्य/साधन (UFM) में सम्मिलित किया जायेगा।
- केवल सफेद रंग के धागे का प्रयोग ग्राफ पेपर को उत्तर पुस्तिका के साथ बांधने के लिए करें। अन्यथा आपका यह कृत्य अनुचित कार्य/साधन (UFM) में सम्मिलित किया जायेगा।
- अग्रलिखित पाठ्यक्रमों की परीक्षाओं के समय सामान्य कैलकुलेटर का प्रयोग करने की अनुमति है (B.Com, BBA, B.Com(Voc) & M.Com)



Raja Mahendra Pratap Singh State University, Aligarh
Examination-2023-24
ADMIT CARD
(8048) M.A Psychology-IV

Category:REGULAR

Name of Student: SHIVANI SINGH

Roll No. 2322020291033

Father's Name: SUNIL KUMAR

Enroll.No.:RMPU22164976

Mother's Name: BASUDHA SINGH

Form No.: 2410169945

Gender: Female



College Name: (2202) SRI VARSHNEY COLLEGE, ALIGARH

Examination Centre: (2202) SRI VARSHNEY COLLEGE, ALIGARH

Paper Code and Titles

S.No	Subcode	Subject	Paper Name	Paper Category	Paper Type	Exam Date
1	RA091001T	M.A Psychology	Research method (Non-Experimental Methods)	MAJOR	Theory	01/05/2024
2	RA091002T	M.A Psychology	Clinical psychology	MAJOR	Theory	04/05/2024
3	RA091003T(C)	M.A Psychology	Techniques of psychotherapy and counseling	MAJOR	Theory	08/05/2024
4	RA091004T(B)	M.A Psychology	Health psychology	MAJOR	Theory	11/05/2024
5	RA091005P	M.A Psychology	Field work	MAJOR	Practical	
6	RA091006R	M.A Psychology	Research Project	MAJOR	Research Project	

Print(ID) 156780

**Controller of
Examination**

आवश्यक सूचनायें :-

1. इस प्रवेश पत्र के द्वारा विद्यार्थी की परीक्षा में सम्मिलित होने के लिये पात्रता उसके द्वारा परीक्षा फार्म में दिये गये विवरण/सूचनाओं के सत्यापन के अधीन होगी।
2. विद्यार्थी द्वारा बहिष्कार और हड़ताल के मामले में सम्बन्धित प्रश्न पत्र में अनुपस्थित माना जायेगा और वह विश्वविद्यालय के नियमों के अनुसार दंडित किये जाने का उत्तरदायी होगा।
3. परीक्षा कार्यक्रम विश्वविद्यालय की वेबसाइट <https://rmpssu.org> पर उपलब्ध है।
4. कृपया विश्वविद्यालय की वेबसाइट <https://rmpssu.org> पर उपलब्ध परीक्षा कार्यक्रम के साथ प्रवेश पत्र पर परीक्षा की तिथि तथा परीक्षा के समय की पुनः जांच कर लें।
5. विद्यार्थी/परीक्षा केन्द्र अधीक्षक को सूचित किया जाता है कि वह अपना नाम, पिता का नाम, माता का नाम, लिंग, वर्ग और परीक्षा के विषय की पुनः जांच कर लें। कोई विसंगति होने पर आप अपने कालेज के प्रधानाचार्य को सूचित करें तथा यह विसंगति परीक्षा से पूर्व शुद्ध करवा लें।
6. विद्यार्थी/परीक्षा केन्द्र अधीक्षक को सूचित किया जाता है कि वह अपनी उत्तर पुस्तिका पर पहचान का कोई भी चिन्ह जैसे नाम, मोबाइल नम्बर, रोल नम्बर या कोई भी अन्य चिन्ह जिससे उसकी पहचान हो सके न छोड़े. अपनी उत्तर पुस्तिका के मुख्य पृष्ठ के पार्ट-1 पर महाविद्यालय की मुहर का निशान न लगाये अन्यथा आपका यह कृत्य अनुचित कार्य/साधन (UFM) में सम्मिलित किया जायेगा।
7. केवल सफेद रंग के धागे का प्रयोग ग्राफ पेपर को उत्तर पुस्तिका के साथ बांधने के लिए करें। अन्यथा आपका यह कृत्य अनुचित कार्य/साधन (UFM) में सम्मिलित किया जायेगा।
8. अग्रलिखित पाठ्यक्रमों की परीक्षाओं के समय सामान्य कैलकुलेटर का प्रयोग करने की अनुमति है (B.Com, BBA, B.Com(Voc) & M.Com)



Raja Mahendra Pratap Singh State University, Aligarh
Examination-2023-24
ADMIT CARD
(8048) M.A Psychology-IV

Category:REGULAR

Name of Student: VARSHA SHARMA

Roll No. 2322020291035

Father's Name: PRAMOD KUMAR SHARMA

Enroll.No.:RMPU22164978

Mother's Name: NEETU DEVI

Form No.: 2410169959

Gender: Female



College Name: (2202) SRI VARSHNEY COLLEGE, ALIGARH

Examination Centre: (2202) SRI VARSHNEY COLLEGE, ALIGARH

Paper Code and Titles

S.No	Subcode	Subject	Paper Name	Paper Category	Paper Type	Exam Date
1	RA091001T	M.A Psychology	Research method (Non-Experimental Methods)	MAJOR	Theory	01/05/2024
2	RA091002T	M.A Psychology	Clinical psychology	MAJOR	Theory	04/05/2024
3	RA091003T(C)	M.A Psychology	Techniques of psychotherapy and counseling	MAJOR	Theory	08/05/2024
4	RA091004T(B)	M.A Psychology	Health psychology	MAJOR	Theory	11/05/2024
5	RA091005P	M.A Psychology	Field work	MAJOR	Practical	
6	RA091006R	M.A Psychology	Research Project	MAJOR	Research Project	

Print(ID) 156781

**Controller of
Examination**

आवश्यक सूचनायें :-

1. इस प्रवेश पत्र के द्वारा विद्यार्थी की परीक्षा में सम्मिलित होने के लिये पात्रता उसके द्वारा परीक्षा फार्म में दिये गये विवरण/सूचनाओं के सत्यापन के अधीन होगी।
2. विद्यार्थी द्वारा बहिष्कार और हड़ताल के मामले में सम्बन्धित प्रश्न पत्र में अनुपस्थित माना जायेगा और वह विश्वविद्यालय के नियमों के अनुसार दंडित किये जाने का उत्तरदायी होगा।
3. परीक्षा कार्यक्रम विश्वविद्यालय की वेबसाइट <https://rmpssu.org> पर उपलब्ध है।
4. कृपया विश्वविद्यालय की वेबसाइट <https://rmpssu.org> पर उपलब्ध परीक्षा कार्यक्रम के साथ प्रवेश पत्र पर परीक्षा की तिथि तथा परीक्षा के समय की पुनः जांच कर लें।
5. विद्यार्थी/परीक्षा केन्द्र अधीक्षक को सूचित किया जाता है कि वह अपना नाम, पिता का नाम, माता का नाम, लिंग, वर्ग और परीक्षा के विषय की पुनः जांच कर लें। कोई विसंगति होने पर आप अपने कालेज के प्रधानाचार्य को सूचित करें तथा यह विसंगति परीक्षा से पूर्व शुद्ध करवा लें।
6. विद्यार्थी/परीक्षा केन्द्र अधीक्षक को सूचित किया जाता है कि वह अपनी उत्तर पुस्तिका पर पहचान का कोई भी चिन्ह जैसे नाम, मोबाइल नम्बर, रोल नम्बर या कोई भी अन्य चिन्ह जिससे उसकी पहचान हो सके न छोड़े. अपनी उत्तर पुस्तिका के मुख्य पृष्ठ के पार्ट-1 पर महाविद्यालय की मुहर का निशान न लगाये अन्यथा आपका यह कृत्य अनुचित कार्य/साधन (UFM) में सम्मिलित किया जायेगा।
7. केवल सफेद रंग के धागे का प्रयोग ग्राफ पेपर को उत्तर पुस्तिका के साथ बांधने के लिए करें। अन्यथा आपका यह कृत्य अनुचित कार्य/साधन (UFM) में सम्मिलित किया जायेगा।
8. अग्रलिखित पाठ्यक्रमों की परीक्षाओं के समय सामान्य कैलकुलेटर का प्रयोग करने की अनुमति है (B.Com, BBA, B.Com(Voc) & M.Com)